

RUMO AO DESENVOLVIMENTO
MUNICÍPIO/UF:
SÃO LOURENÇO DA MATA / PE

GESTOR / AÇÃO:
SECRETARIA DE INFRAESTRUTURA

ENDEREÇO:
CENTRO, SÃO LOURENÇO DA MATA-PE

DATA DE REFERÊNCIA:
01/2024

PROPONENTE:
PREFEITURA DE SÃO LOURENÇO DA MATA

OBJETO:
CONTRATAÇÃO DE EMPRESA DE ENGENHARIA PARA EXECUÇÃO DE REFORMA DO PRÉDIO SEDE DA PREFEITURA, LOCALIZADA NO MUNICÍPIO DE SÃO LOURENÇO DA MATA

EMPREENDIMENTO:
Construção de Edifícios (também para Reforma)

FOTO 01



FOTO 02



ANTES DA RECUPERAÇÃO DE BATENTE EM MADEIRA NAS JANELAS (PREFEITURA SEDE)

ANTES DA RECUPERAÇÃO DE BATENTE EM MADEIRA NAS JANELAS (PREFEITURA SEDE)

FOTO 03



FOTO 04



RECUPERAÇÃO DE BATENTE EM MADEIRA NAS JANELAS (PREFEITURA SEDE)

RECUPERAÇÃO DE BATENTE EM MADEIRA NAS JANELAS (PREFEITURA SEDE)

FOTO 05



FOTO 06

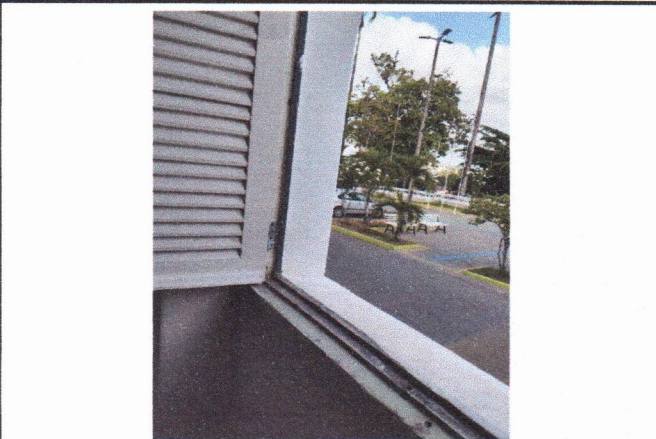

RECUPERAÇÃO DE BATENTE EM MADEIRA NAS JANELAS (PREFEITURA SEDE)

RECUPERAÇÃO DE BATENTE EM MADEIRA NAS JANELAS (PREFEITURA SEDE)

RUMO AO DESENVOLVIMENTO
MUNICÍPIO/UF:
SÃO LOURENÇO DA MATA / PE

GESTOR / AÇÃO:
SECRETARIA DE INFRAESTRUTURA

ENDEREÇO:
CENTRO, SÃO LOURENÇO DA MATA-PE

DATA DE REFERÊNCIA:
01/2024

PROPONENTE:
PREFEITURA DE SÃO LOURENÇO DA MATA

OBJETO:
CONTRATAÇÃO DE EMPRESA DE ENGENHARIA PARA EXECUÇÃO DE REFORMA DO PRÉDIO SEDE DA PREFEITURA, LOCALIZADA NO MUNICÍPIO DE SÃO LOURENÇO DA MATA

EMPREENDIMENTO:
Construção de Edifícios (também para Reforma)

FOTO 07

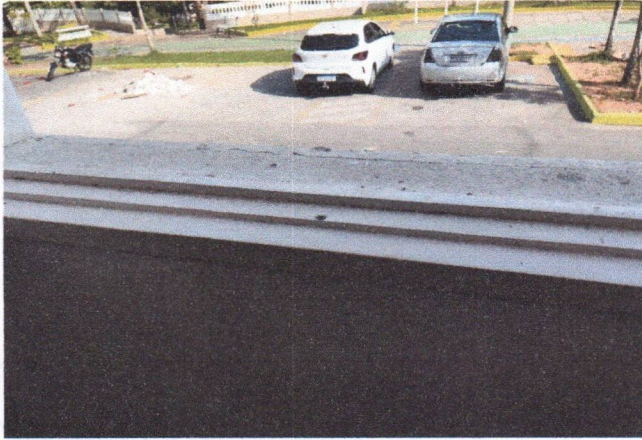

RECUPERAÇÃO DE BATENTE EM MADEIRA NAS JANELAS (PREFEITURA SEDE)

FOTO 08

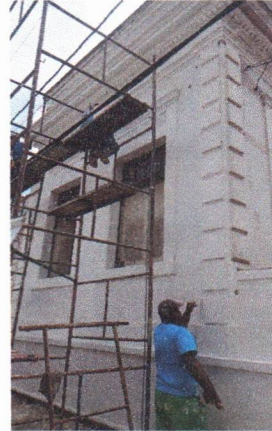

APLICAÇÃO DE MASSA ACRÍLICA NAS FACHADAS (PREFEITURA SEDE)

FOTO 09

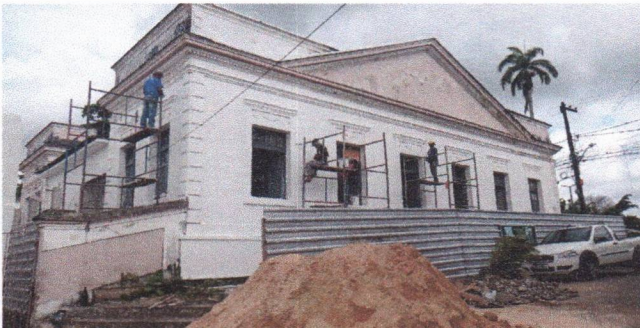

APLICAÇÃO DE MASSA ACRÍLICA NAS FACHADAS (PREFEITURA SEDE)

FOTO 10



TRAMA DE MADEIRA COMPOSTA POR TERÇAS E CAIBROS, TELHAMENTO COM TELHA CERÂMICA TIPO AMERICANA (ANEXO FUNDOS)

FOTO 11



TRAMA DE MADEIRA COMPOSTA POR TERÇAS E CAIBROS, TELHAMENTO COM TELHA CERÂMICA TIPO AMERICANA (ANEXO FUNDOS)

FOTO 12

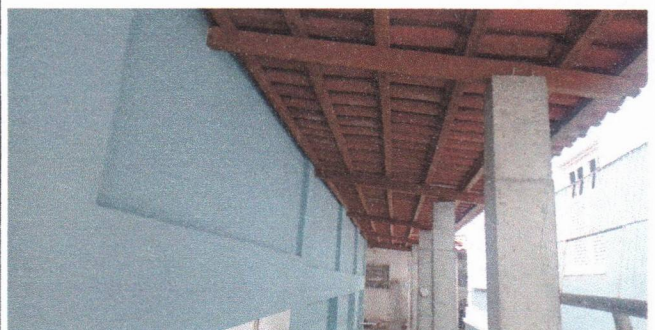

TRAMA DE MADEIRA COMPOSTA POR TERÇAS E CAIBROS, TELHAMENTO COM TELHA CERÂMICA TIPO AMERICANA (ANEXO FUNDOS)