

MUNICÍPIO/UF: SÃO LOUREÇO DA MATA / PE	GESTOR / AÇÃO: SECRETARIA DE INFRAESTRUTURA	ENDEREÇO: CENTRO, SÃO LOURENÇO DA MATA-PE	BM 01
DATA:			
PROponente: PREFEITURA DE SÃO LOURENÇO DA MATA	Objeto: CONTRATAÇÃO DE EMPRESA DE ENGENHARIA PARA EXECUÇÃO DE REFORMA DA PRAÇA SEVERINO PAZ DE LIRA, NO MUNICÍPIO DE SÃO LOURENÇO DA MATA. IO DE SÃO LOURENÇO DA MATA - PE	Empreendimento: REFORMA DE PRAÇA	

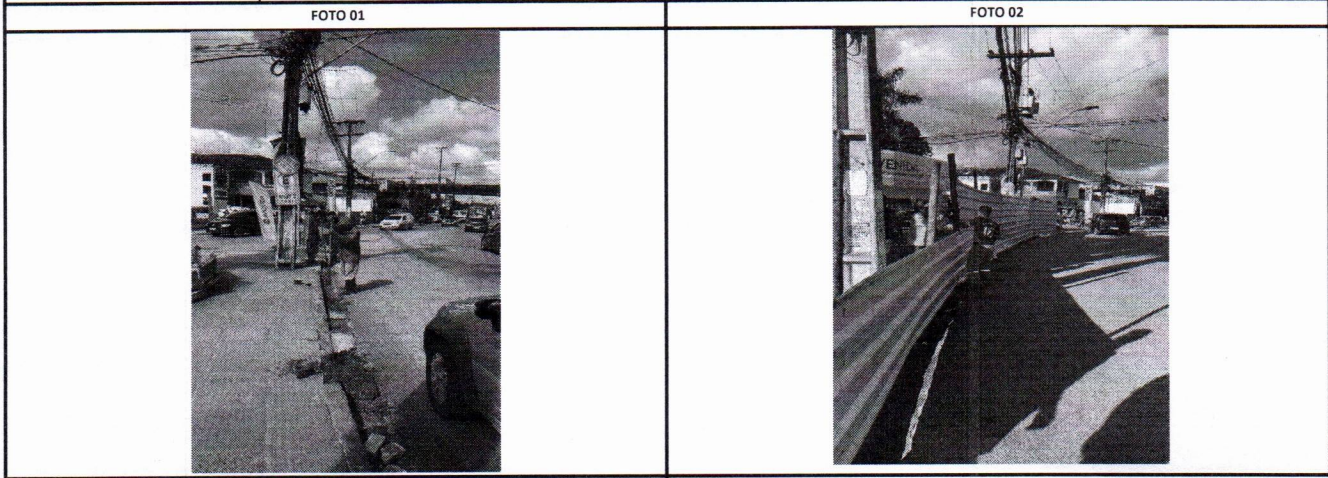

3.1 - TAPUME COM TELHA METÁLICA

3.1 - TAPUME COM TELHA METÁLICA

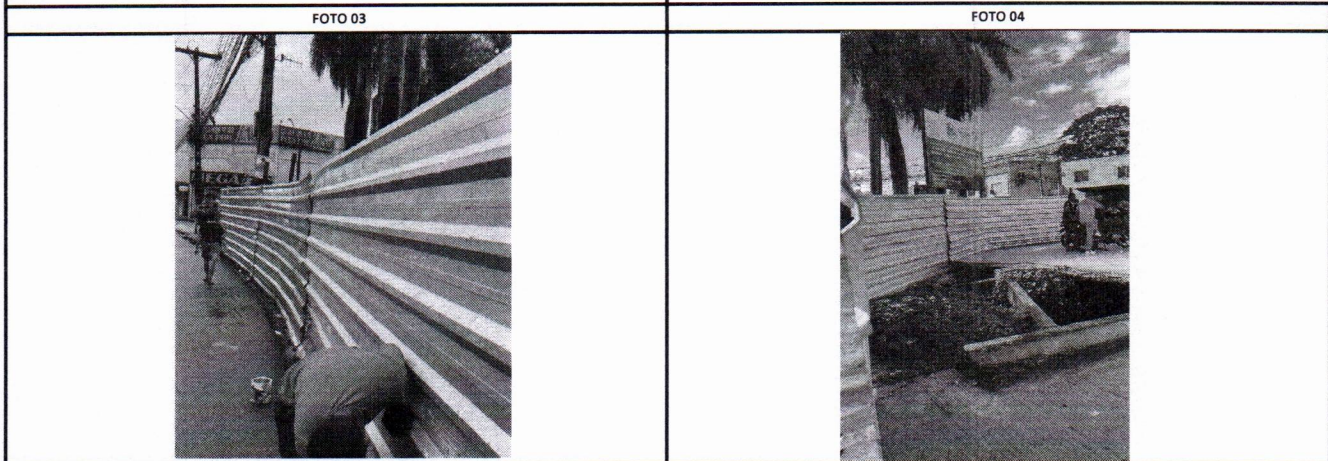

3.1 - TAPUME COM TELHA METÁLICA

3.1 - TAPUME COM TELHA METÁLICA

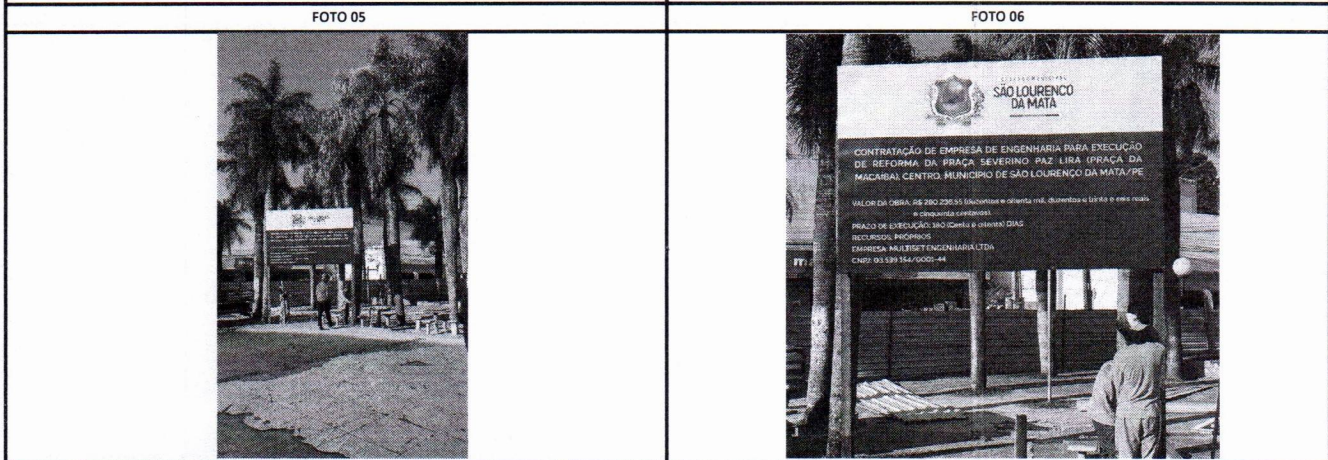

2.1 - PLACAS DE OBRAS EM CHAPA DE AÇO GALVANIZADA

2.1 - PLACAS DE OBRAS EM CHAPA DE AÇO GALVANIZADA

MUNICÍPIO/UF: SÃO LOUREÇO DA MATA / PE	GESTOR / AÇÃO: SECRETARIA DE INFRAESTRUTURA	ENDEREÇO: CENTRO, SÃO LOURENÇO DA MATA-PE	BM DATA:	01
---	--	--	-------------	----

PROponente: PREFEITURA DE SÃO LOURENÇO DA MATA	Objeto: CONTRATAÇÃO DE EMPRESA DE ENGENHARIA PARA EXECUÇÃO DE REFORMA DA PRAÇA SEVERINO PAZ DE LIRA, NO MUNICÍPIO DE SÃO LOURENÇO DA MATA. IO DE SÃO LOURENÇO DA MATA - PE	Empreendimento: REFORMA DE PRAÇA
---	---	-------------------------------------

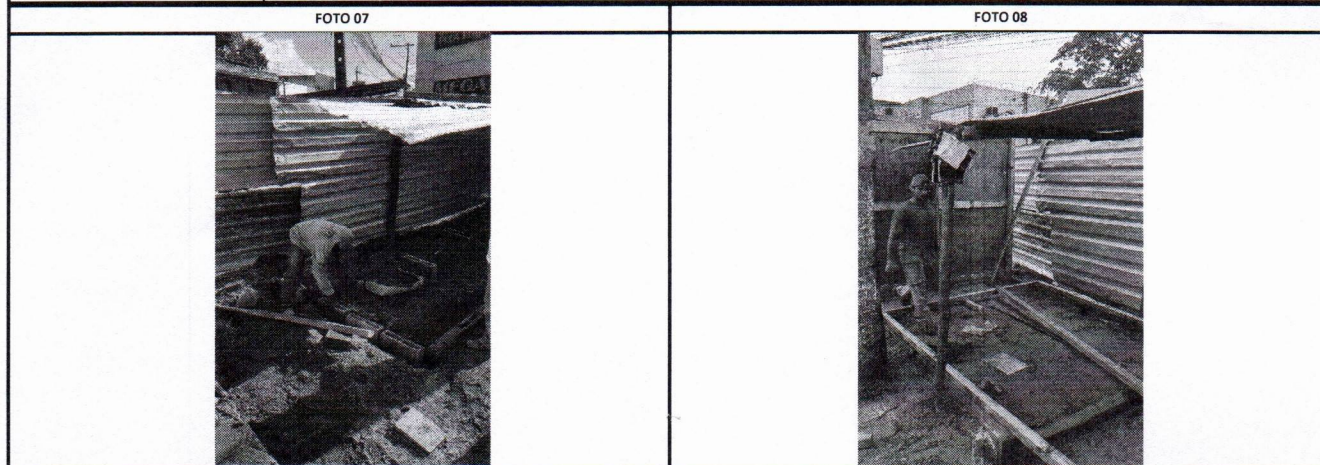

2.2 - EXECUÇÃO DE DEPÓSITO EM CANTEIRO DE OBRAS EM CHAPA DE MADEIRA COMPENSADA	2.2 - EXECUÇÃO DE DEPÓSITO EM CANTEIRO DE OBRAS EM CHAPA DE MADEIRA COMPENSADA
--	--

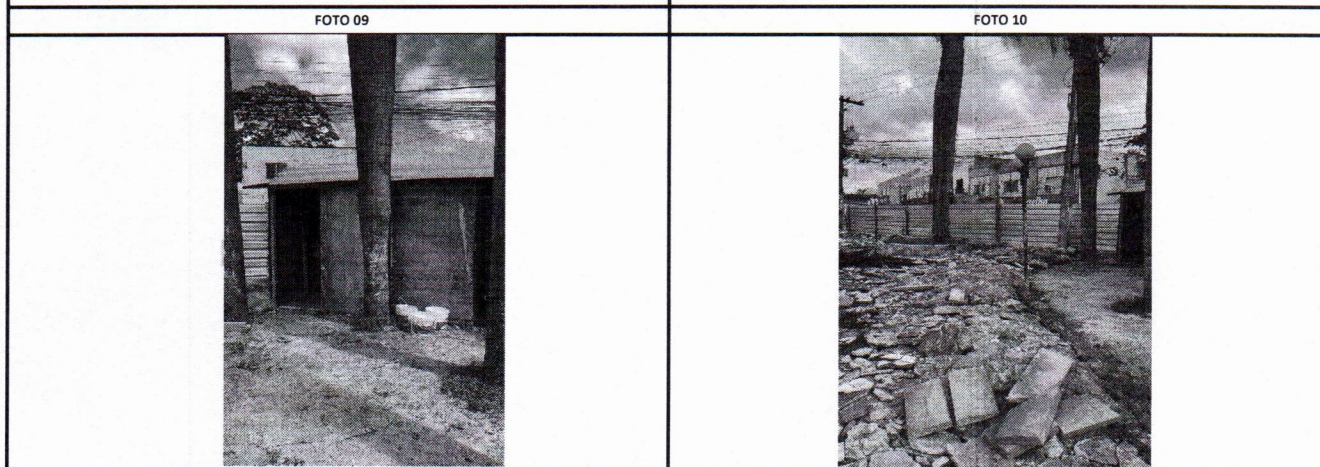

2.2 - EXECUÇÃO DE DEPÓSITO EM CANTEIRO DE OBRAS EM CHAPA DE MADEIRA COMPENSADA	4.1 / 4.2 / 4.3 / 4.4 / 4.5 / 4.6 / 4.7 - DEMOLIÇÃO
--	---

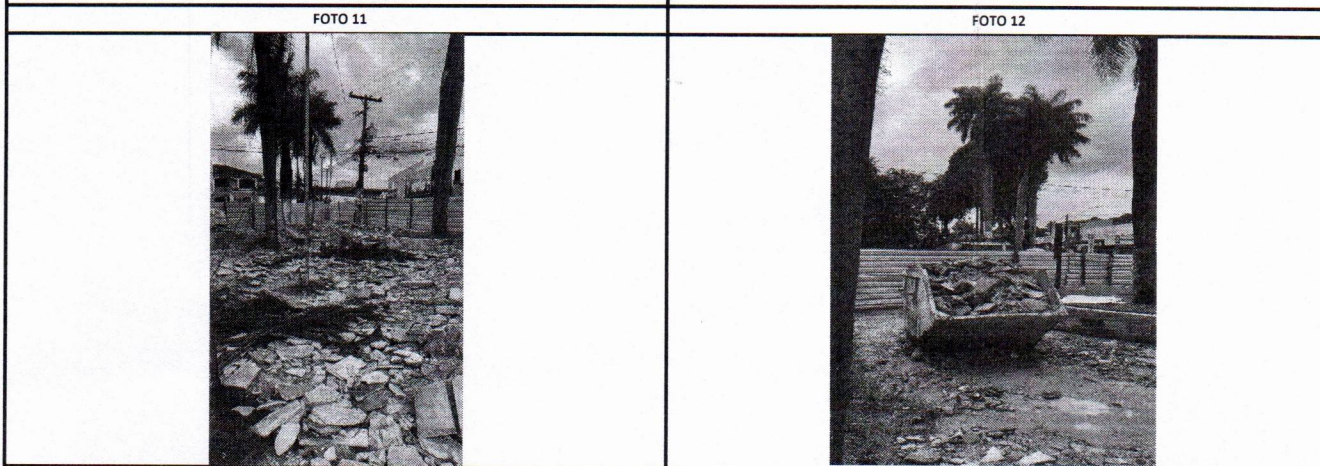

4.1 / 4.2 / 4.3 / 4.4 / 4.5 / 4.6 / 4.7 - DEMOLIÇÃO	4.1 / 4.2 / 4.3 / 4.4 / 4.5 / 4.7 - DEMOLIÇÃO
---	---

MUNICÍPIO/UF: SÃO LOUREÇO DA MATA / PE	GESTOR / AÇÃO: SECRETARIA DE INFRAESTRUTURA	ENDEREÇO: CENTRO, SÃO LOURENÇO DA MATA-PE	BM DATA:	01
PROPONENTE: PREFEITURA DE SÃO LOURENÇO DA MATA	OBJETO: CONTRATAÇÃO DE EMPRESA DE ENGENHARIA PARA EXECUÇÃO DE REFORMA DA PRAÇA SEVERINO PAZ DE LIRA, NO MUNICÍPIO DE SÃO LOURENÇO DA MATA. IO DE SÃO LOURENÇO DA MATA - PE	EMPREENDIMENTO: REFORMA DE PRAÇA		

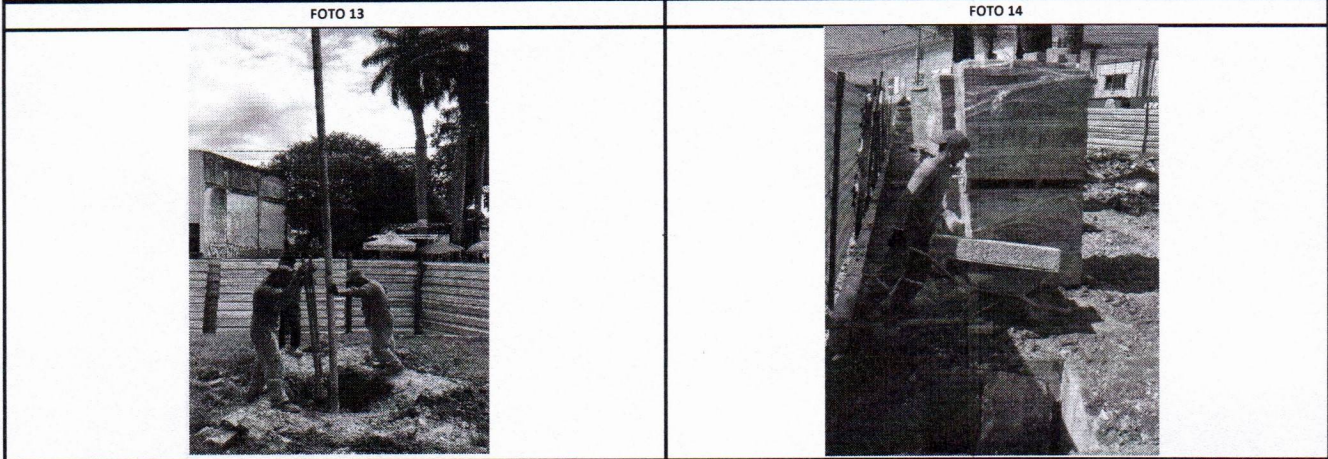

4.6 - REMOÇÃO DE POSTE DE FERRO GALVANIZADO SIMPLES

5.3.3 - ASSENTAMENTO DE GUIA (MEIO-FIO) EM TRECHO RETO

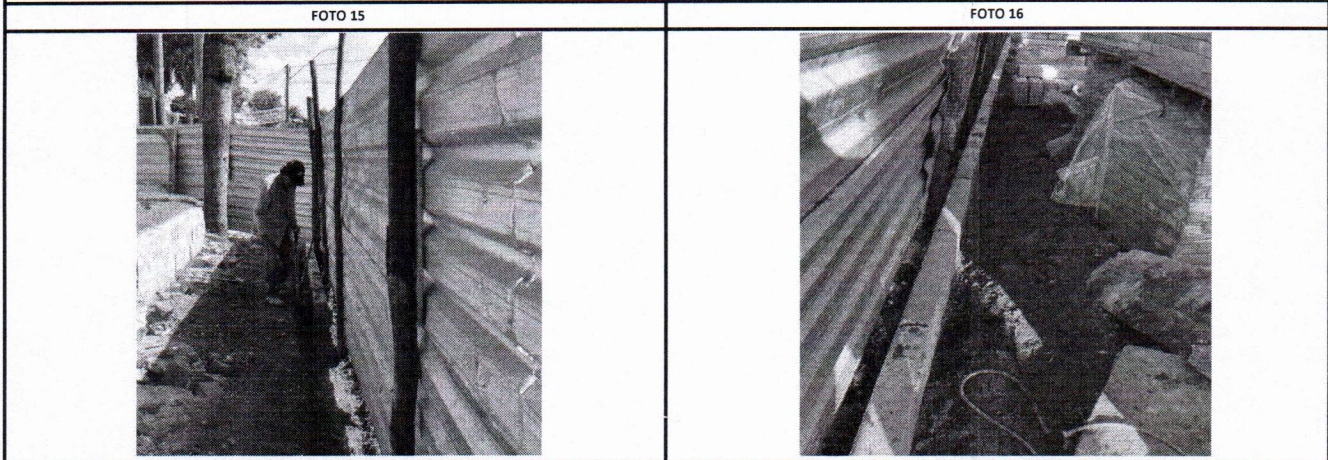

5.3.3 - ASSENTAMENTO DE GUIA (MEIO-FIO) EM TRECHO RETO

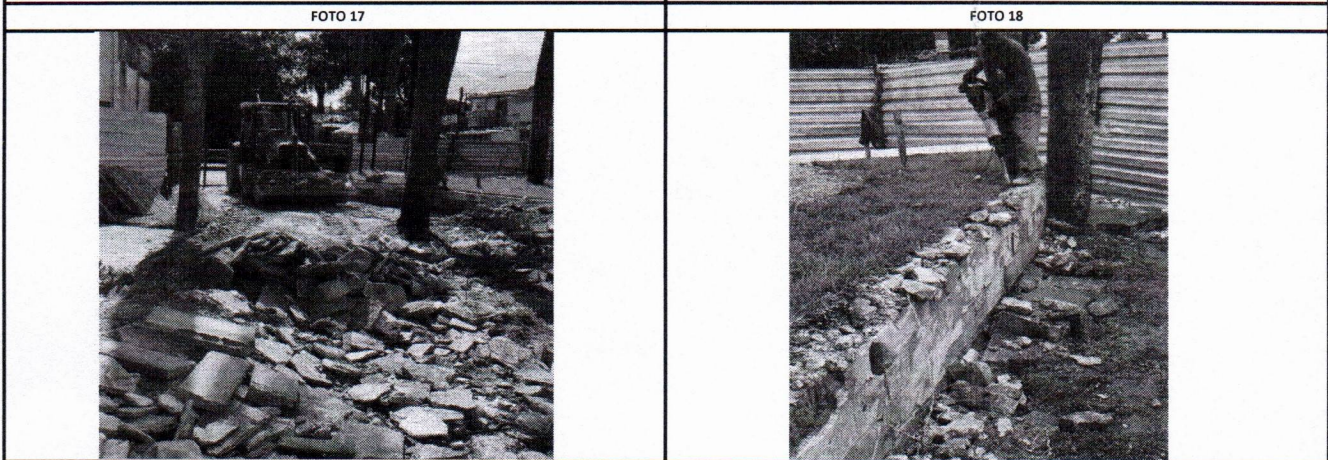

5.3.3 - ASSENTAMENTO DE GUIA (MEIO-FIO) EM TRECHO RETO



4.8 / 4.9 - REMOÇÃO DE ENTULHO

4.8 / 4.9 - REMOÇÃO DE ENTULHO

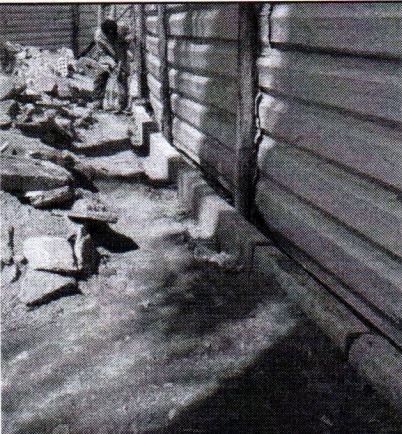
RELATÓRIO FOTOGRÁFICO BM 01

MUNICÍPIO/UF: SÃO LOUREÇO DA MATA / PE	GESTOR / AÇÃO: SECRETARIA DE INFRAESTRUTURA	ENDEREÇO: CENTRO, SÃO LOURENÇO DA MATA-PE	BM DATA:	01
PROPONENTE: PREFEITURA DE SÃO LOURENÇO DA MATA	OBJETO: CONTRATAÇÃO DE EMPRESA DE ENGENHARIA PARA EXECUÇÃO DE REFORMA DA PRAÇA SEVERINO PAZ DE LIRA, NO MUNICÍPIO DE SÃO LOURENÇO DA MATA. IO DE SÃO LOURENÇO DA MATA - PE	EMPREENDIMENTO: REFORMA DE PRAÇA		
FOTO 19		FOTO 20		
				
5.3.3 - ASSENTAMENTO DE GUIA (MEIO-FIO) EM TRECHO RETO		4.8 / 4.9 - REMOÇÃO DE ENTULHO		