

RELATÓRIO FOTOGRÁFICO - BM 01 DO 1º TERMO ADITIVO

MUNICÍPIO/UF: SÃO LOURENÇO DA MATA / PE	GESTOR / AÇÃO: SECRETARIA DE INFRAESTRUTURA	ENDEREÇO: SÃO LOURENÇO DA MATA-PE	DATA DE REFERÊNCIA: 05/2024
--	--	--------------------------------------	--------------------------------

PROponente: PREFEITURA DE SÃO LOURENÇO DA MATA	Objeto: CONTRATAÇÃO DE EMPRESA DE ENGENHARIA ESPECIALIZADA NA EXECUÇÃO DE SERVIÇOS DE MANUTENÇÃO PREDIAL, A SEREM REALIZADOS NAS ESCOLAS E CRECHES NO MUNICÍPIO DE SÃO LOURENÇO DA MATA - PE.	Empreendimento: ESCOLAS MUNICIPAIS INÁCIO GOMES DA SILVA, PADRE JOÃO BARBALHO, ERCINA LAPENDA, MARIA JOSÉ, ROSINA LABANCA, VOVÓ ISAUARA, SENADOR FRANCISCO GOMES DE ARAÚJO, APOLÔNIO SALES, (ANEXO) ALFREDO DIAS, DR. LUIZ CORREIA, CRESCÊNCIO DE GÓIS, CRECHE MUNICIPAL TIA GALBA
---	--	---

FOTO 01



FOTO 02

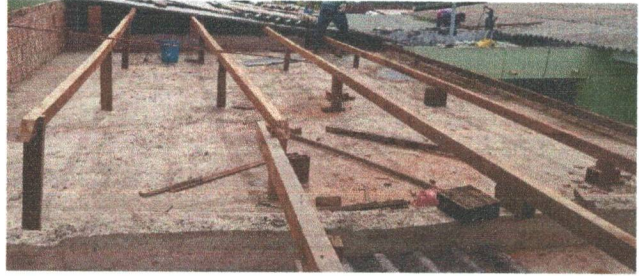

ESCOLA MUNICIPAL INÁCIO GOMES DA SILVA - MADEIRAMENTO PARA TELHA ONDULADA DE FIBROCIMENTO

ESCOLA MUNICIPAL INÁCIO GOMES DA SILVA - MADEIRAMENTO PARA TELHA ONDULADA DE FIBROCIMENTO

FOTO 03

FOTO 04

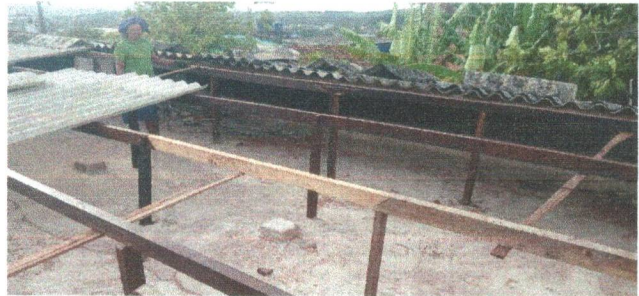
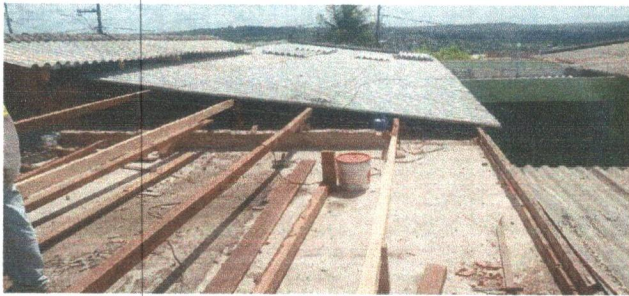

ESCOLA MUNICIPAL INÁCIO GOMES DA SILVA - MADEIRAMENTO PARA TELHA ONDULADA DE FIBROCIMENTO

ESCOLA MUNICIPAL INÁCIO GOMES DA SILVA - MADEIRAMENTO PARA TELHA ONDULADA DE FIBROCIMENTO

FOTO 05

FOTO 06

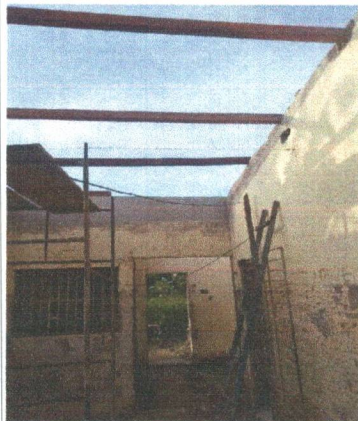

ESCOLA MUNICIPAL SENADOR FRANCISCO GOMES DE ARAÚJO - MADEIRAMENTO PARA TELHA ONDULADA DE FIBROCIMENTO

ESCOLA MUNICIPAL SENADOR FRANCISCO GOMES DE ARAÚJO - MADEIRAMENTO PARA TELHA ONDULADA DE FIBROCIMENTO

RELATÓRIO FOTOGRÁFICO - BM 01 DO 1º TERMO ADITIVO

MUNICÍPIO/UF: SÃO LOUREÇO DA MATA / PE	GESTOR / AÇÃO: SECRETARIA DE INFRAESTRUTURA	ENDEREÇO: SÃO LOURENÇO DA MATA-PE	DATA DE REFERÊNCIA: 05/2024
PROPONENTE: PREFEITURA DE SÃO LOURENÇO DA MATA	OBJETO: CONTRATAÇÃO DE EMPRESA DE ENGENHARIA ESPECIALIZADA NA EXECUÇÃO DE SERVIÇOS DE MANUTENÇÃO PREDIAL, A SEREM REALIZADOS NAS ESCOLAS E CRECHES NO MUNICÍPIO DE SÃO LOURENÇO DA MATA - PE.	EMPREENDIMENTO: ESCOLAS MUNICIPAIS INÁCIO GOMES DA SILVA, PADRE JOÃO BARBALHO, ERCINA LAPENDA, MARIA JOSÉ, ROSINA LABANCA, VOVÓ ISaura, SENADOR FRANCISCO GOMES DE ARAÚJO, APOLÔNIO SALES, (ANEXO) ALFREDO DIAS, DR. LUIZ CORREIA, CRESCÊNCIO DE GÓIS, CRECHE MUNICIPAL TIA GALBA	
FOTO 07		FOTO 08	
			
ESCOLA MUNICIPAL SENADOR FRANCISCO GOMES DE ARAÚJO - MADEIRAMENTO PARA TELHA ONDULADA DE FIBROCIMENTO		ESCOLA MUNICIPAL SENADOR FRANCISCO GOMES DE ARAÚJO - MADEIRAMENTO PARA TELHA ONDULADA DE FIBROCIMENTO	
FOTO 09		FOTO 10	
			
ESCOLA MUNICIPAL VOVÓ ISaura - TAPUME COM TELHA METÁLICA		ESCOLA MUNICIPAL VOVÓ ISaura - TAPUME COM TELHA METÁLICA	
FOTO 11		FOTO 12	
			
ESCOLA MUNICIPAL VOVÓ ISaura - TAPUME COM TELHA METÁLICA		ESCOLA MUNICIPAL VOVÓ ISaura - TAPUME COM TELHA METÁLICA	

RELATÓRIO FOTOGRÁFICO - BM 01 DO 1º TERMO ADITIVO

MUNICÍPIO/UF: SÃO LOUREÇO DA MATA / PE	GESTOR / AÇÃO: SECRETARIA DE INFRAESTRUTURA	ENDEREÇO: SÃO LOURENÇO DA MATA-PE	DATA DE REFERÊNCIA: 05/2024
---	--	--------------------------------------	--------------------------------

PROPONENTE: PREFEITURA DE SÃO LOURENÇO DA MATA	OBJETO: CONTRATAÇÃO DE EMPRESA DE ENGENHARIA ESPECIALIZADA NA EXECUÇÃO DE SERVIÇOS DE MANUTENÇÃO PREDIAL, A SEREM REALIZADOS NAS ESCOLAS E CRECHES NO MUNICÍPIO DE SÃO LOURENÇO DA MATA - PE.	EMPREENDIMENTO: ESCOLAS MUNICIPAIS INÁCIO GOMES DA SILVA, PADRE JOÃO BARBALHO, ERCINA LAPENDA, MARIA JOSÉ, ROSINA LABANCA, VOVÓ ISaura, SENADOR FRANCISCO GOMES DE ARAÚJO, APOLÔNIO SALES, (ANEXO) ALFREDO DIAS, DR. LUIZ CORREIA, CRESCÊNCIA DE GÓIS, CRECHE MUNICIPAL TIA GALBA
---	--	--



ESCOLA MUNICIPAL ROSINA LABANCA - TAPUME COM TELHA METÁLICA



ESCOLA MUNICIPAL ROSINA LABANCA - TAPUME COM TELHA METÁLICA



ESCOLA MUNICIPAL MARIA JOSÉ - TAPUME COM TELHA METÁLICA



ESCOLA MUNICIPAL MARIA JOSÉ - TAPUME COM TELHA METÁLICA



ESCOLA MUNICIPAL APOLÔNIO SALES - ESTRUTURA METÁLICA TRELIÇADA





ESCOLA MUNICIPAL APOLÔNIO SALES - ESTRUTURA METÁLICA TRELIÇADA

RELATÓRIO FOTOGRÁFICO - BM 01 DO 1º TERMO ADITIVO

MUNICÍPIO/UF: SÃO LOURENÇO DA MATA / PE	GESTOR / AÇÃO: SECRETARIA DE INFRAESTRUTURA	ENDEREÇO: SÃO LOURENÇO DA MATA-PE	DATA DE REFERÊNCIA: 09/2024
--	--	--------------------------------------	--------------------------------

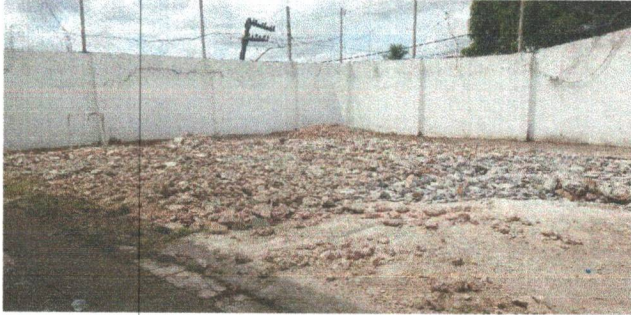
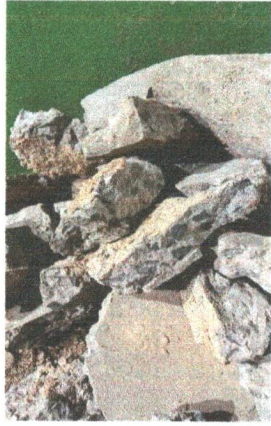
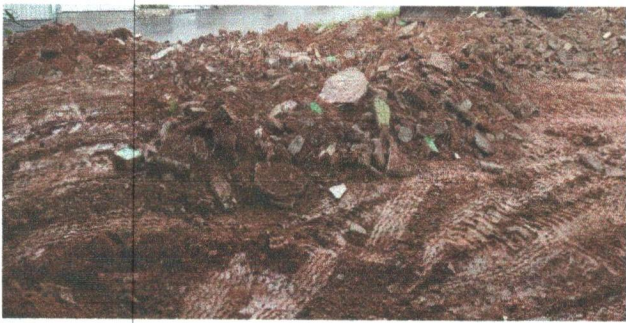
PROPONENTE: PREFEITURA DE SÃO LOURENÇO DA MATA	OBJETO: CONTRATAÇÃO DE EMPRESA DE ENGENHARIA ESPECIALIZADA NA EXECUÇÃO DE SERVIÇOS DE MANUTENÇÃO PREDIAL, A SEREM REALIZADOS NAS ESCOLAS E CRECHES NO MUNICÍPIO DE SÃO LOURENÇO DA MATA - PE.	EMPREENDIMENTO: ESCOLAS MUNICIPAIS INÁCIO GOMES DA SILVA, PADRE JOÃO BARBALHO, ERCINA LAPENDA, MARIA JOSÉ, ROSINA LABANCA, VOVÓ ISAUARA, SENADOR FRANCISCO GOMES DE ARAÚJO, APOLÔNIO SALES, (ANEXO) ALFREDO DIAS, DR. LUIZ CORREIA, CRESCÊNCIA DE GÓIS, CRECHE MUNICIPAL TIA GALBA
---	--	---

FOTO 19	FOTO 20
	
ESCOLA MUNICIPAL INÁCIO GOMES DA SILVA - DEMOLIÇÃO DE PISO	ESCOLA MUNICIPAL INÁCIO GOMES DA SILVA - DEMOLIÇÃO DE PISO
FOTO 21	FOTO 22
	
ESCOLA MUNICIPAL ERCINA LAPENDA - DEMOLIÇÃO DO PISO DA QUADRA	ESCOLA MUNICIPAL PADRE JOÃO BARBALHO - DEMOLIÇÃO DA CALÇADA
FOTO 23	FOTO 24
	
ESCOLA MUNICIPAL ERCINA LAPENDA - CARGA E TRANSPORTE	ESCOLA MUNICIPAL ERCINA LAPENDA - CARGA E TRANSPORTE



RELATÓRIO FOTOGRÁFICO - BM 01 DO 1º TERMO ADITIVO

MUNICÍPIO/UF: SÃO LOURENÇO DA MATA / PE	GESTOR / AÇÃO: SECRETARIA DE INFRAESTRUTURA	ENDEREÇO: SÃO LOURENÇO DA MATA-PE	DATA DE REFERÊNCIA: 05/2024
--	--	--------------------------------------	--------------------------------

PROponente: PREFEITURA DE SÃO LOURENÇO DA MATA	Objeto: CONTRATAÇÃO DE EMPRESA DE ENGENHARIA ESPECIALIZADA NA EXECUÇÃO DE SERVIÇOS DE MANUTENÇÃO PREDIAL, A SEREM REALIZADOS NAS ESCOLAS E CRECHES NO MUNICÍPIO DE SÃO LOURENÇO DA MATA - PE.	Empreendimento: ESCOLAS MUNICIPAIS INÁCIO GOMES DA SILVA, PADRE JOÃO BARBALHO, ERCINA LAPENDA, MARIA JOSÉ, ROSINA LABANCA, VOVÓ ISAURA, SENADOR FRANCISCO GOMES DE ARAÚJO, APOLÔNIO SALES, (ANEXO) ALFREDO DIAS, DR. LUIZ CORREIA, CRESCÊNCIO DE GÓIS, CRECHE MUNICIPAL TIA GALBA
---	--	--

FOTO 25	FOTO 26
	
ESCOLA MUNICIPAL VOVÓ ISAURA - CARGA E TRANSPORTE	ESCOLA MUNICIPAL VOVÓ ISAURA - CARGA E TRANSPORTE

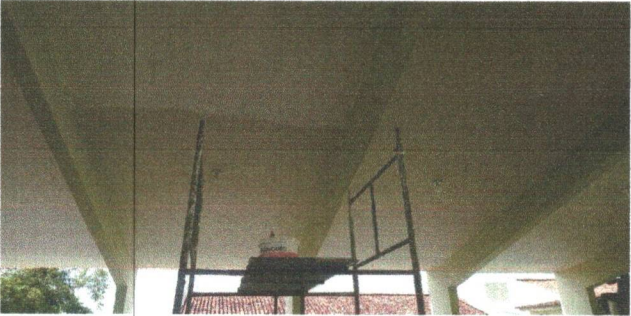
FOTO 27	FOTO 28
	
ESCOLA MUNICIPAL ERCINA LAPENDA - ESTRUTURA DE CONCRETO E ALVENARIA DOBRADA	ESCOLA MUNICIPAL ERCINA LAPENDA - ESTRUTURA DE CONCRETO E ALVENARIA DOBRADA

FOTO 29	FOTO 30
	
ESCOLA MUNICIPAL APOLÔNIO SALES - PINTURA ACRÍLICA EM TETO	ESCOLA MUNICIPAL APOLÔNIO SALES - PINTURA ACRÍLICA EM TETO

RELATÓRIO FOTOGRÁFICO - BM 01 DO 1º TERMO ADITIVO

MUNICÍPIO/UF: SÃO LOURENÇO DA MATA / PE	GESTOR / AÇÃO: SECRETARIA DE INFRAESTRUTURA	ENDEREÇO: SÃO LOURENÇO DA MATA-PE	DATA DE REFERÊNCIA: 09/2024
--	--	--------------------------------------	--------------------------------

PROponente: PREFEITURA DE SÃO LOURENÇO DA MATA	Objeto: CONTRATAÇÃO DE EMPRESA DE ENGENHARIA ESPECIALIZADA NA EXECUÇÃO DE SERVIÇOS DE MANUTENÇÃO PREDIAL, A SEREM REALIZADOS NAS ESCOLAS E CRECHES NO MUNICÍPIO DE SÃO LOURENÇO DA MATA - PE.	EMPREENHAMENTO: ESCOLAS MUNICIPAIS INÁCIO GOMES DA SILVA, PADRE JOÃO BARBALHO, ERCINA LAPENDA, MARIA JOSÉ, ROSINA LABANCA, VOVÓ ISaura, SENADOR FRANCISCO GOMES DE ARAÚJO, APOLÔNIO SALES, (ANEXO) ALFREDO DIAS, DR. LUIZ CORREIA, CRESCÊNCIA DE GÓIS, CRECHE MUNICIPAL TIA GALBA
---	--	--

FOTO 31

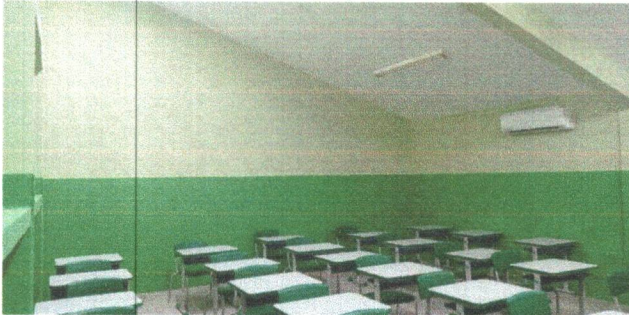

ESCOLA MUNICIPAL APOLÔNIO SALES - PINTURA ACRÍLICA EM TETO

FOTO 32



ESCOLA MUNICIPAL APOLÔNIO SALES - PINTURA ACRÍLICA EM TETO

FOTO 33

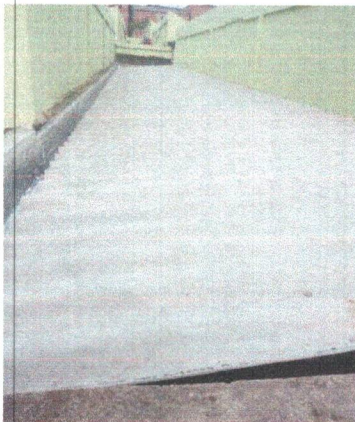

ESCOLA MUNICIPAL APOLÔNIO SALES - TELHAMENTO COM TELHA ONDULADA DE FIBROCIMENTO

FOTO 34

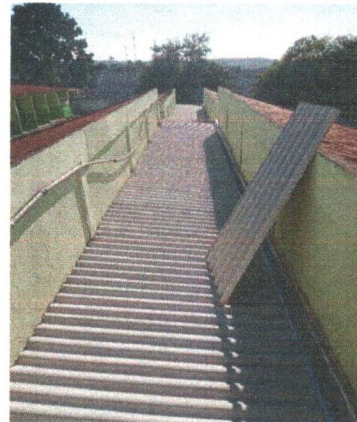

ESCOLA MUNICIPAL APOLÔNIO SALES - TELHAMENTO COM TELHA ONDULADA DE FIBROCIMENTO

FOTO 35

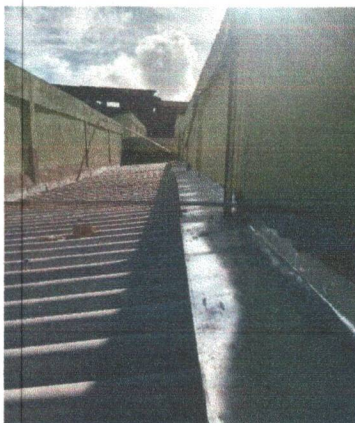

ESCOLA MUNICIPAL APOLÔNIO SALES - RUFO EM CHAPA DE ALUMÍNIO

FOTO 36





ESCOLA MUNICIPAL APOLÔNIO SALES - RUFO EM CHAPA DE ALUMÍNIO

RELATÓRIO FOTOGRÁFICO - BM 01 DO 1º TERMO ADITIVO

MUNICÍPIO/UF: SÃO LOURENÇO DA MATA / PE	GESTOR / AÇÃO: SECRETARIA DE INFRAESTRUTURA	ENDEREÇO: SÃO LOURENÇO DA MATA-PE	DATA DE REFERÊNCIA: 05/2024
--	--	--------------------------------------	--------------------------------

PROponente: PREFEITURA DE SÃO LOURENÇO DA MATA	Objeto: CONTRATAÇÃO DE EMPRESA DE ENGENHARIA ESPECIALIZADA NA EXECUÇÃO DE SERVIÇOS DE MANUTENÇÃO PREDIAL, A SEREM REALIZADOS NAS ESCOLAS E CRECHES NO MUNICÍPIO DE SÃO LOURENÇO DA MATA - PE.	EMPREENHAMENTO: ESCOLAS MUNICIPAIS INÁCIO GOMES DA SILVA, PADRE JOÃO BARBALHO, ERCINA LAPENDA, MARIA JOSÉ, ROSINA LABANCA, VOVÓ ISaura, SENADOR FRANCISCO GOMES DE ARAÚJO, APOLÔNIO SALES, (ANEXO) ALFREDO DIAS, DR. LUIZ CORREIA, CRESCÊNCIO DE GÓIS, CRECHE MUNICIPAL TIA GALBA
---	--	--

FOTO 37	FOTO 38
	

ESCOLA MUNICIPAL PADRE JOÃO BARBALHO - TELHAMENTO COM TELHA DE FIBROCIMENTO	ESCOLA MUNICIPAL PADRE JOÃO BARBALHO - TELHAMENTO COM TELHA DE FIBROCIMENTO
---	---

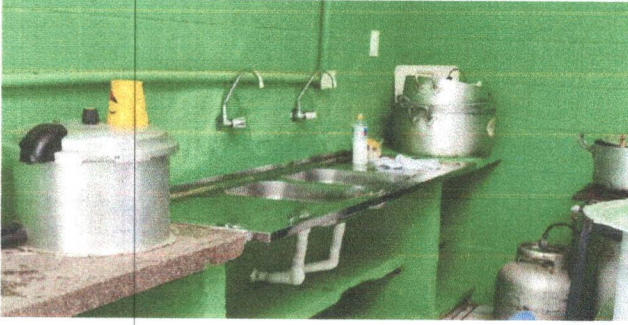
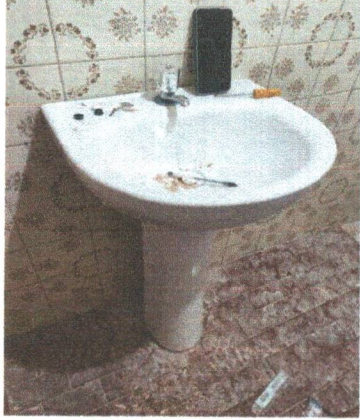
FOTO 39	FOTO 40
	

ESCOLA MUNICIPAL INÁCIO GOMES DA SILVA - PIA COM CUBA DUPLA (COZINHA)	ESCOLA MUNICIPAL PROFESSOR ALFREDO DIAS DE OLIVEIRA (ANEXO) - BANHEIRO
---	--

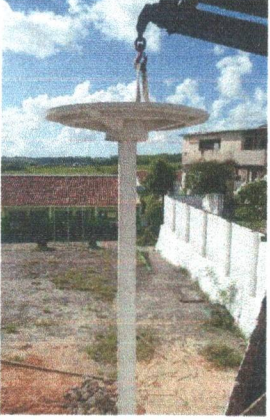
FOTO 41	FOTO 42
	

ESCOLA MUNICIPAL APOLÔNIO SALES - ESTRUTURA PRÉ-MOLDADA DE CONCRETO P/ CAIXA D'AGUA (BASE, CAPITEL E PILAR) INCLUSO MONTAGEM NO LOCAL	ESCOLA MUNICIPAL APOLÔNIO SALES - ESTRUTURA PRÉ-MOLDADA DE CONCRETO P/ CAIXA D'AGUA (BASE, CAPITEL E PILAR) INCLUSO MONTAGEM NO LOCAL
---	---

RELATÓRIO FOTOGRÁFICO - BM 01 DO 1º TERMO ADITIVO

MUNICÍPIO/UF: SÃO LOURENÇO DA MATA / PE	GESTOR / AÇÃO: SECRETARIA DE INFRAESTRUTURA	ENDEREÇO: SÃO LOURENÇO DA MATA-PE	DATA DE REFERÊNCIA: 05/2024
--	--	--------------------------------------	--------------------------------

PROPONENTE: PREFEITURA DE SÃO LOURENÇO DA MATA	OBJETO: CONTRATAÇÃO DE EMPRESA DE ENGENHARIA ESPECIALIZADA NA EXECUÇÃO DE SERVIÇOS DE MANUTENÇÃO PREDIAL, A SEREM REALIZADOS NAS ESCOLAS E CRECHES NO MUNICÍPIO DE SÃO LOURENÇO DA MATA - PE.	EMPREENDIMENTO: ESCOLAS MUNICIPAIS INÁCIO GOMES DA SILVA, PADRE JOÃO BARBALHO, ERCINA LAPENDA, MARIA JOSÉ, ROSINA LABANCA, VOVÓ ISAURA, SENADOR FRANCISCO GOMES DE ARAÚJO, APOLÔNIO SALES, (ANEXO) ALFREDO DIAS, DR. LUIZ CORREIA, CRESCÊNCIA DE GÓIS, CRECHE MUNICIPAL TIA GALBA
---	--	--

FOTO 43	FOTO 44
	
ESCOLA MUNICIPAL APOLÔNIO SALES - ESTRUTURA PRÉ-MOLDADA DE CONCRETO P/ CAIXA D'AGUA (BASE, CAPITEL E PILAR) INCLUSO MONTAGEM NO LOCAL	ESCOLA MUNICIPAL ERCINA LAPENDA - ESTRUTURA PRÉ-MOLDADA DE CONCRETO P/ CAIXA D'AGUA (BASE, CAPITEL E PILAR) INCLUSO MONTAGEM NO LOCAL

FOTO 45	FOTO 46
	
ESCOLA MUNICIPAL ERCINA LAPENDA - ESTRUTURA PRÉ-MOLDADA DE CONCRETO P/ CAIXA D'AGUA (BASE, CAPITEL E PILAR) INCLUSO MONTAGEM NO LOCAL	ESCOLA MUNICIPAL INÁCIO GOMES DA SILVA - ESTRUTURA PRÉ-MOLDADA DE CONCRETO P/ CAIXA D'AGUA (BASE, CAPITEL E PILAR) INCLUSO MONTAGEM NO LOCAL

FOTO 47	FOTO 48
	
ESCOLA MUNICIPAL INÁCIO GOMES DA SILVA - ESTRUTURA PRÉ-MOLDADA DE CONCRETO P/ CAIXA D'AGUA (BASE, CAPITEL E PILAR) INCLUSO MONTAGEM NO LOCAL	CRECHE TIA GALBA - INSTALAÇÃO DE LONA COM IMPRESSÃO, ESTRUTURADA COM QUADRO DE METAL

RELATÓRIO FOTOGRÁFICO - BM 01 DO 1º TERMO ADITIVO

MUNICÍPIO/UF: SÃO LOURENÇO DA MATA / PE	GESTOR / AÇÃO: SECRETARIA DE INFRAESTRUTURA	ENDEREÇO: SÃO LOURENÇO DA MATA-PE	DATA DE REFERÊNCIA: 09/2024
PROponente: PREFEITURA DE SÃO LOURENÇO DA MATA	Objeto: CONTRATAÇÃO DE EMPRESA DE ENGENHARIA ESPECIALIZADA NA EXECUÇÃO DE SERVIÇOS DE MANUTENÇÃO PREDIAL, A SEREM REALIZADOS NAS ESCOLAS E CRECHES NO MUNICÍPIO DE SÃO LOURENÇO DA MATA - PE.	Empreendimento: ESCOLAS MUNICIPAIS INÁCIO GOMES DA SILVA, PADRE JOÃO BARBALHO, ERCINA LAPENDA, MARIA JOSÉ, ROSINA LABANCA, VOVÓ ISaura, SENADOR FRANCISCO GOMES DE ARAÚJO, APOLÔNIO SALES, (ANEXO) ALFREDO DIAS, DR. LUIZ CORREIA, CRESCÊNCIO DE GÓIS, CRECHE MUNICIPAL TIA GALBA	

FOTO 49



CRECHE TIA GALBA - APLICAÇÃO DE ADESIVO NAS PAREDES

FOTO 50



CRECHE TIA GALBA - APLICAÇÃO DE ADESIVO NAS PAREDES

FOTO 51

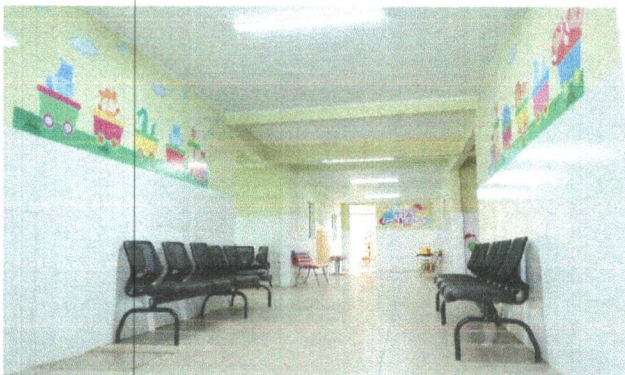

CRECHE TIA GALBA - APLICAÇÃO DE ADESIVO NAS PAREDES

FOTO 52



CRECHE TIA GALBA - ESPELHOS

FOTO 53

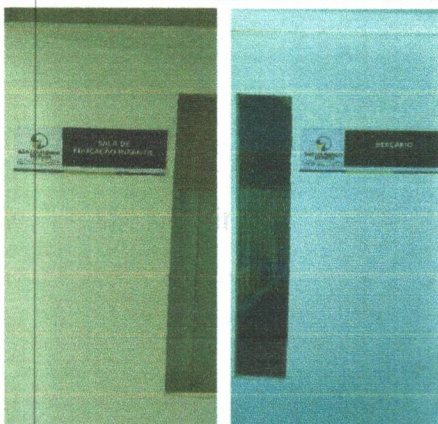

CRECHE TIA GALBA - PLACA INDICATIVA

FOTO 54

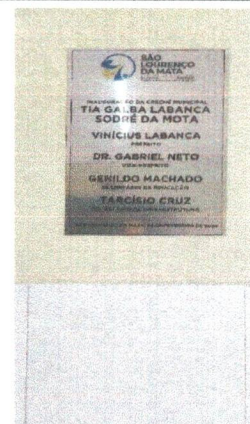

CRECHE TIA GALBA - PLACA DE INAUGURAÇÃO METÁLICA