



RELATÓRIO FOTOGRÁFICO BM 17

MUNICÍPIO/UF:	GESTOR / AÇÃO:	ENDEREÇO:	BM	17
SÃO LOURENÇO DA MATA / PE	SECRETARIA DE INFRAESTRUTURA	CENTRO, SÃO LOURENÇO DA MATA-PE	DATA DE REFERÊNCIA:	05/2024
PROPONENTE:	OBJETO:	EMPREENHIMENTO:		
PREFEITURA DE SÃO LOURENÇO DA MATA	CONTRATAÇÃO DE EMPRESA DE ENGENHARIA PARA EXECUÇÃO DE RECAPEAMENTO ASFÁLTICO EM DIVERSAS RUAS DO MUNICÍPIO DE SÃO LOURENÇO DA MATA-PE.	Construção de Rodovias e Ferrovias (também para Recapeamento, Pavimentação e Praças)		
FOTO 09		FOTO 10		
RUA PARAIBA		RUA DIAMANTE		
FOTO 11		FOTO 12		
RUA DIAMANTE		RUA DIAMANTE		
FOTO 13		FOTO 14		
RUA DIAMANTE		RUA BRILHANTE		
FOTO 15		FOTO 16		
RUA BRILHANTE		R. EXPEDICIONÁRIO CONSTANTINO AVELINO DE SÁ		

Vanessa C. da Rocha Firmo
Responsável Técnica
Engenheira Civil
CREA- PE 1821398408

PREFEITURA DE SÃO LOURENÇO DA MATA/PE
Tarcísio Cruz Muniz
Secretário Municipal de Infra-Estrutura



RELATÓRIO FOTOGRÁFICO BM 17

MUNICÍPIO/UF:	GESTOR / AÇÃO:	ENDEREÇO:	BM	17
SÃO LOURENÇO DA MATA / PE	SECRETARIA DE INFRAESTRUTURA	CENTRO, SÃO LOURENÇO DA MATA-PE	DATA DE REFERÊNCIA:	05/2024

PROponente:	Objeto:	Empreendimento:
PREFEITURA DE SÃO LOURENÇO DA MATA	CONTRATAÇÃO DE EMPRESA DE ENGENHARIA PARA EXECUÇÃO DE RECAPEAMENTO ASFÁLTICO EM DIVERSAS RUAS DO MUNICÍPIO DE SÃO LOURENÇO DA MATA-PE.	Construção de Rodovias e Ferrovias (também para Recapeamento, Pavimentação e Praças)



R. EXPEDICIONÁRIO CONSTANTINO AVELINO DE SÁ

R. EXPEDICIONÁRIO CONSTANTINO AVELINO DE SÁ



R. EXPEDICIONÁRIO CONSTANTINO AVELINO DE SÁ

R. TABELAIO JOÃO LAGO

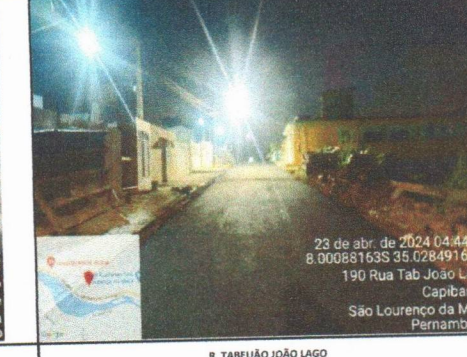

R. TABELAIO JOÃO LAGO

R. TABELAIO JOÃO LAGO

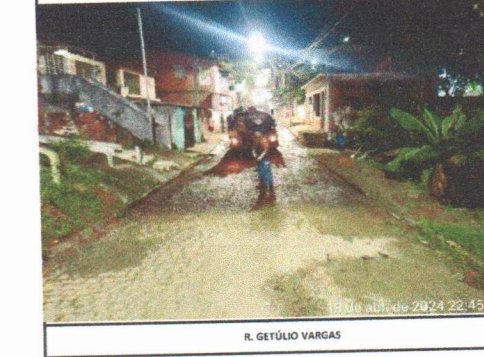

R. GETÚLIO VARGAS

R. GETÚLIO VARGAS

Vanessa C. da Rocha Firmo
Responsável Técnica
Engenheira Civil
CREA- PE 1821398408

PREFEITURA DE SÃO LOURENÇO DA MATA/PE
Tarcísio Cruz Muniz
Secretário Municipal de Infra-Estrutura



RELATÓRIO FOTOGRÁFICO BM 17

MUNICÍPIO/UF:	GESTOR / AÇÃO:	ENDEREÇO:	BM	17
SÃO LOURENÇO DA MATA / PE	SECRETARIA DE INFRAESTRUTURA	CENTRO, SÃO LOURENÇO DA MATA-PE	DATA DE REFERÊNCIA:	05/2024

PROponente:	Objeto:	Empreendimento:
PREFEITURA DE SÃO LOURENÇO DA MATA	CONTRATAÇÃO DE EMPRESA DE ENGENHARIA PARA EXECUÇÃO DE RECAPAMENTO ASFÁLTICO EM DIVERSAS RUAS DO MUNICÍPIO DE SÃO LOURENÇO DA MATA-PE.	Construção de Rodovias e Ferrovias (também para Recapeamento, Pavimentação e Praças)

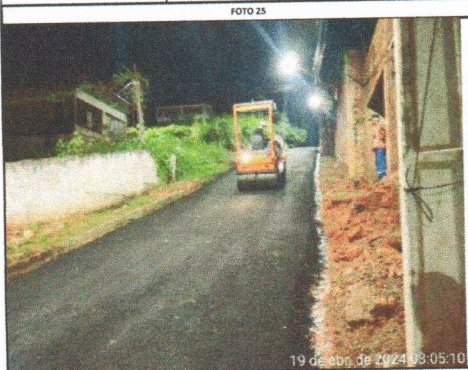

R. GETÚLIO VARGAS

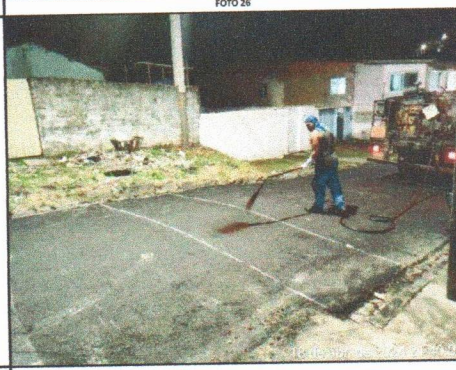

R. GETÚLIO VARGAS

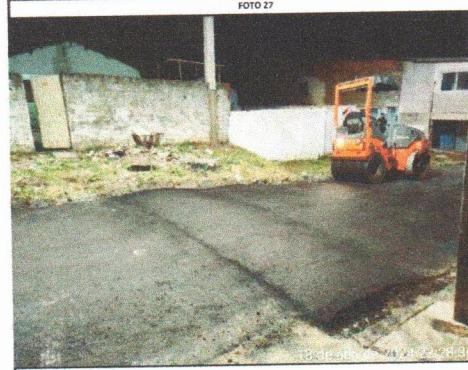

R. GETÚLIO VARGAS

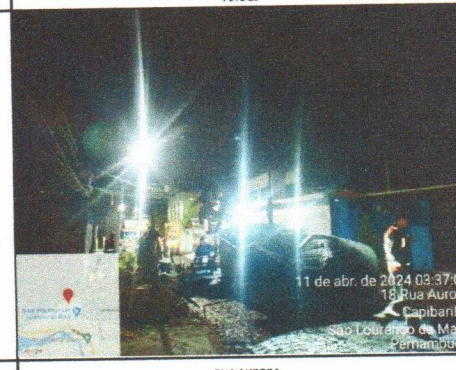

RUA AURORA



RUA AURORA



RUA AURORA

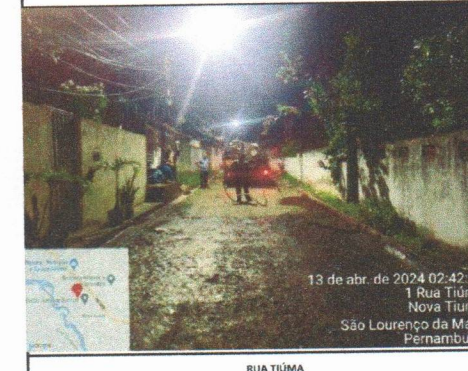

RUA TIÚMA

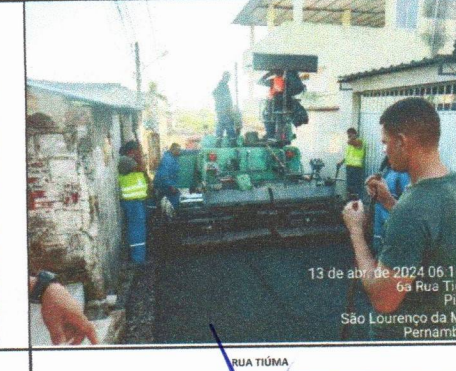

RUA TIÚMA

Vanessa C. da Rocha Firmo
Responsável Técnica
Engenheira Civil
CREA- PE 1821398408

PREFEITURA DE SÃO LOURENÇO DA MATA/PE
Tarcísio Cruz Muniz
Secretário Municipal de Infra-Estrutura



RELATÓRIO FOTOGRÁFICO BM 17

MUNICÍPIO/UF:	GESTOR / AÇÃO:	ENDEREÇO:	BM:	17
SÃO LOURENÇO DA MATA / PE	SECRETARIA DE INFRAESTRUTURA	CENTRO, SÃO LOURENÇO DA MATA-PE	DATA DE REFERÊNCIA:	05/1/2024
PROPOSTANTE:	OBJETO:	EMPREENHAMENTO:		
PREFEITURA DE SÃO LOURENÇO DA MATA	CONTRATAÇÃO DE EMPRESA DE ENGENHARIA PARA EXECUÇÃO DE RECAPEAMENTO ASFÁLTICO EM DIVERSAS RUAS DO MUNICÍPIO DE SÃO LOURENÇO DA MATA-PE.	Construção de Rodovias e Ferrovias (também para Recapeamento, Pavimentação e Praças)		
FOTO 33		FOTO 34		
 <p>13 de abr. de 2024 06:24:27</p>		 <p>13 de abr. de 2024 06:16:54 6a Rua Tiúma Bixete São Lourenço da Mata Pernambuco</p>		
RUA TIÚMA		RUA TIÚMA		
FOTO 35		FOTO 36		
 <p>13 de abr. de 2024 20:20:07 3.01736009S 35.01330959W 69 Rua Célia Pereira Monteiro Bela Vista São Lourenço da Mata Pernambuco</p>		 <p>19 de abr. de 2024 20:56:38 8.01706119S 35.43326933W 68 Rua Célia Pereira Campêlo São Lourenço da Mata Pernambuco</p>		
RUA CÉLIA PEREIRA CAMPÊLO		RUA CÉLIA PEREIRA CAMPÊLO		
FOTO 37		FOTO 38		
 <p>19 de abr. de 2024 22:30:15</p>		 <p>19 de abr. de 2024 21:49:47</p>		
RUA CÉLIA PEREIRA CAMPÊLO		RUA CÉLIA PEREIRA CAMPÊLO		
FOTO 39		FOTO 40		
 <p>19 de abr. de 2024 22:12:07</p>		 <p>19 de abr. de 2024 22:30:12</p>		
RUA CÉLIA PEREIRA CAMPÊLO		RUA CÉLIA PEREIRA CAMPÊLO		

Vanessa C. da Rocha Firmo
Responsável Técnica
Engenheira Civil
C.R.E.A. - PE 1821398408

PREFEITURA DE SÃO LOURENÇO DA MATA/PE
Tarcísio Cruz Muniz
Secretário Municipal de Infra-Estrutura

MUNICÍPIO/UF:	GESTOR / AÇÃO:	ENDEREÇO:	BM	17
SÃO LOURENÇO DA MATA / PE	SECRETARIA DE INFRAESTRUTURA	CENTRO, SÃO LOURENÇO DA MATA-PE	DATA DE REFERÊNCIA:	05/2024
PROponente:	Objeto:	EMPREENHIMENTO:		
PREFEITURA DE SÃO LOURENÇO DA MATA	CONTRATAÇÃO DE EMPRESA DE ENGENHARIA PARA EXECUÇÃO DE RECAPAMENTO ASFÁLTICO EM DIVERSAS RUAS DO MUNICÍPIO DE SÃO LOURENÇO DA MATA-PE.	Construção de Rodovias e Ferrovias (também para Recapamento, Pavimentação e Praças)		
FOTO 41		FOTO 42		
RUA CÉLIA PEREIRA CAMPÊLO		RUA CÉLIA PEREIRA CAMPÊLO		
FOTO 43		FOTO 44		
RUA CÉLIA PEREIRA CAMPÊLO		RUA CÉLIA PEREIRA CAMPÊLO		
FOTO 45		FOTO 46		
RUA CÉLIA PEREIRA CAMPÊLO		RUA CÉLIA PEREIRA CAMPÊLO		
FOTO 47		FOTO 48		
RUA CÉLIA PEREIRA CAMPÊLO		RUA CÉLIA PEREIRA CAMPÊLO		

Vanessa C. da Rocha Firmo
 Responsável Técnica
 Engenheira Civil
 CREA-PE 1821398408

PREFEITURA DE SÃO LOURENÇO DA MATA/PE
Tarcísio Cruz Muniz
 Secretário Municipal de Infra-Estrutura

MUNICÍPIO/UF:	GESTOR / AÇÃO:	ENDEREÇO:	BM	17
SÃO LOURENÇO DA MATA / PE	SECRETARIA DE INFRAESTRUTURA	CENTRO, SÃO LOURENÇO DA MATA-PE	DATA DE REFERÊNCIA:	05/2024

PROponente:	Objeto:	EMPREENHIMENTO:
PREFEITURA DE SÃO LOURENÇO DA MATA	CONTRATAÇÃO DE EMPRESA DE ENGENHARIA PARA EXECUÇÃO DE RECAPAMENTO ASFÁLTICO EM DIVERSAS RUAS DO MUNICÍPIO DE SÃO LOURENÇO DA MATA-PE.	Construção de Rodovias e Ferrovias (também para Recapeamento, Pavimentação e Praças)

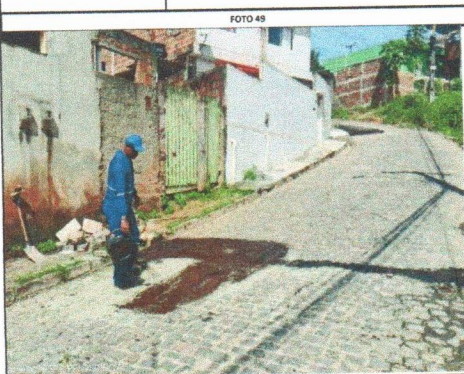

RUA CÉLIA PEREIRA CAMPELO

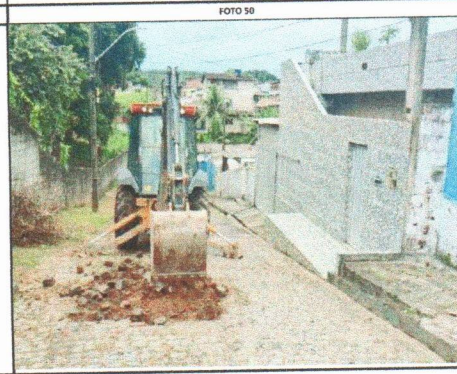

R. TABELÃO JOÃO LAGO



R. TABELÃO JOÃO LAGO



R. TABELÃO JOÃO LAGO



R. TABELÃO JOÃO LAGO



R. TABELÃO JOÃO LAGO



R. TABELÃO JOÃO LAGO



TABELÃO JOÃO LAGO

Vanessa C. da Rocha Firmo
Responsável Técnica
Engenheira Civil
CREA- PE 1821398408

PREFEITURA DE SÃO LOURENÇO DA MATA/PE
Tarcísio Cruz Muniz
Secretário Municipal de Infra-Estrutura

MUNICÍPIO/UF:	GESTOR / AÇÃO:	ENDEREÇO:	BM	17
SÃO LOURENÇO DA MATA / PE	SECRETARIA DE INFRAESTRUTURA	CENTRO, SÃO LOURENÇO DA MATA-PE	DATA DE REFERÊNCIA:	05/2024

PROponente:	Objeto:	EMPREENHAMENTO:
PREFEITURA DE SÃO LOURENÇO DA MATA	CONTRATAÇÃO DE EMPRESA DE ENGENHARIA PARA EXECUÇÃO DE RECAPEAMENTO ASFÁLTICO EM DIVERSAS RUAS DO MUNICÍPIO DE SÃO LOURENÇO DA MATA-PE.	Construção de Rodovias e Ferrovias (também para Recapeamento, Pavimentação e Praças)



FOTO 57
R. TABELIÃO JOÃO LAGO



FOTO 58
R. TABELIÃO JOÃO LAGO



FOTO 59
R. TABELIÃO JOÃO LAGO



FOTO 60
R. TABELIÃO JOÃO LAGO



FOTO 61
R. TABELIÃO JOÃO LAGO



FOTO 62
R. TABELIÃO JOÃO LAGO



FOTO 63
R. TABELIÃO JOÃO LAGO



FOTO 64
R. TABELIÃO JOÃO LAGO

Vanessa C. da Rocha Firmo
Responsável Técnica
Engenheira Civil
C.R.F.A. PE 1821398408

Tarcísio Cruz Muniz
PREFEITURA DE SÃO LOURENÇO DA MATA/PE
Secretário Municipal de Infra-Estrutura

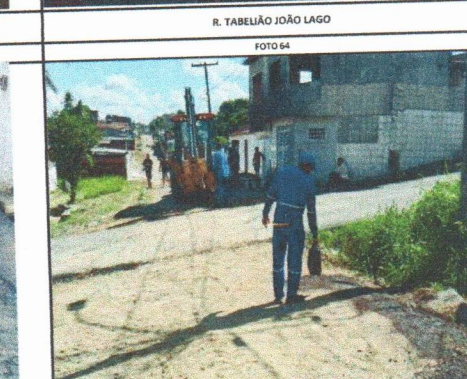

RELATÓRIO FOTOGRÁFICO BM 17

MUNICÍPIO/UF:	GESTOR / AÇÃO:	ENDEREÇO:	BM	17
SÃO LOURENÇO DA MATA / PE	SECRETARIA DE INFRAESTRUTURA	CENTRO, SÃO LOURENÇO DA MATA-PE	DATA DE REFERÊNCIA:	05/2024

PROponente:	Objeto:	EMPREENHAMENTO:
PREFEITURA DE SÃO LOURENÇO DA MATA	CONTRATAÇÃO DE EMPRESA DE ENGENHARIA PARA EXECUÇÃO DE RECAPAMENTO ASFÁLTICO EM DIVERSAS RUAS DO MUNICÍPIO DE SÃO LOURENÇO DA MATA-PE.	Construção de Rodovias e Ferrovias (também para Recapeamento, Pavimentação e Praças)



R. TABELÃO JOÃO LAGO

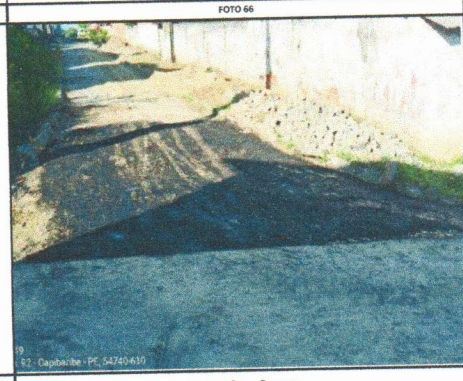

R. TABELÃO JOÃO LAGO

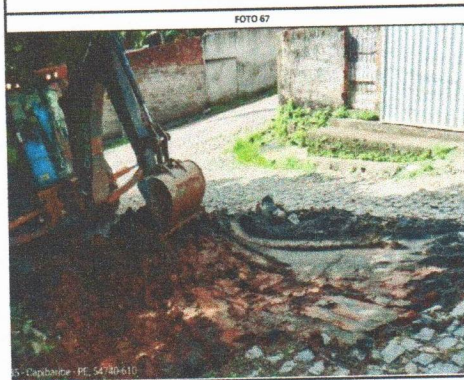

R. GETÚLIO VARGAS



R. GETÚLIO VARGAS

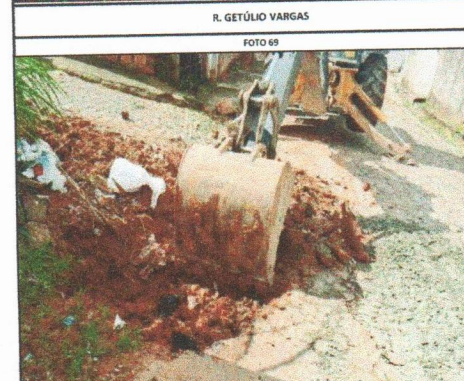

R. GETÚLIO VARGAS



R. GETÚLIO VARGAS



R. GETÚLIO VARGAS

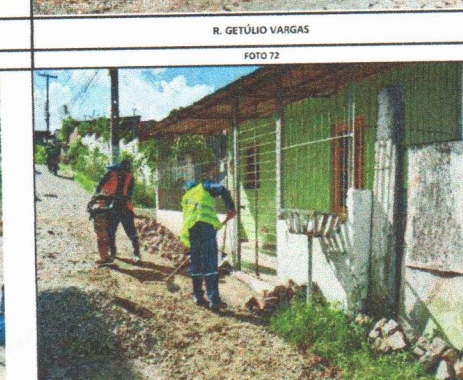

R. GETÚLIO VARGAS

Vanessa C. da Rocha Firmo
Responsável Técnica
Engenheira Civil
CREA- PE 1821398408

PREFEITURA DE SÃO LOURENÇO DA MATA/PE
Tarcísio Cruz Muniz
Secretário Municipal de Infra-Estrutura



RELATÓRIO FOTOGRÁFICO BM 17

MUNICÍPIO/UF:	GESTOR / AÇÃO:	ENDEREÇO:	BM	17
SÃO LOURENÇO DA MATA / PE	SECRETARIA DE INFRAESTRUTURA	CENTRO, SÃO LOURENÇO DA MATA-PE	DATA DE REFERÊNCIA:	05/2024

PROPONENTE:	OBJETO:	EMPREENHIMENTO:
PREFEITURA DE SÃO LOURENÇO DA MATA	CONTRATAÇÃO DE EMPRESA DE ENGENHARIA PARA EXECUÇÃO DE RECAPEAMENTO ASFÁLTICO EM DIVERSAS RUAS DO MUNICÍPIO DE SÃO LOURENÇO DA MATA-PE.	Construção de Rodovias e Ferrovias (também para Recapeamento, Pavimentação e Praças)



R. GETÚLIO VARGAS

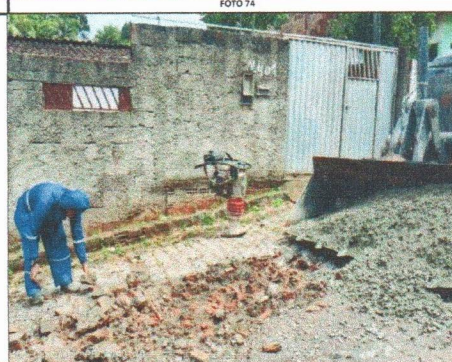

R. GETÚLIO VARGAS



R. GETÚLIO VARGAS

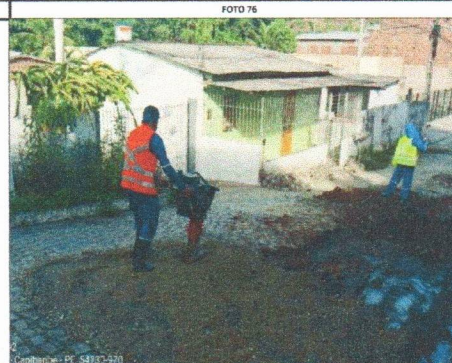

R. GETÚLIO VARGAS



R. GETÚLIO VARGAS

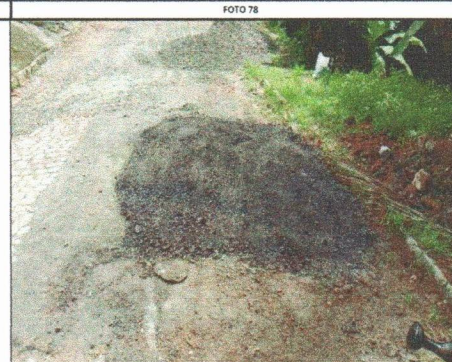

R. GETÚLIO VARGAS

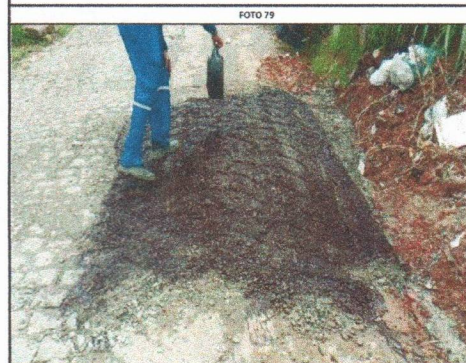

R. GETÚLIO VARGAS

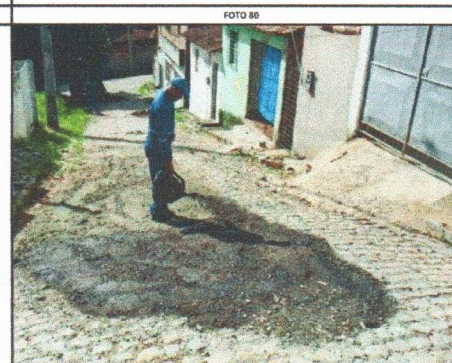

R. GETÚLIO VARGAS

Vanessa C. da Rocha Firmo
Responsável Técnica
Engenheira Civil
CREA-PE 1821398408

PREFEITURA DE SÃO LOURENÇO DA MATA/PE
Tarcísio Cruz Muniz
Secretário Municipal de Infra-Estrutura



RELATÓRIO FOTOGRÁFICO BM 17

MUNICÍPIO/UF:	GESTOR / AÇÃO:	EMERECO:	BM	1/
SÃO LOURENÇO DA MATA / PE	SECRETARIA DE INFRAESTRUTURA	CENTRO, SÃO LOURENÇO DA MATA-PE	DATA DE REFERENCIA:	05/2024

PROponente:	Objeto:	Empreendimento:
PREFEITURA DE SÃO LOURENÇO DA MATA	CONTRATAÇÃO DE EMPRESA DE ENGENHARIA PARA EXECUÇÃO DE RECAPEAMENTO ASFÁLTICO EM DIVERSAS RUAS DO MUNICÍPIO DE SÃO LOURENÇO DA MATA-PE.	Construção de Rodovias e Ferrovias (também para Recapeamento, Pavimentação e Praças)

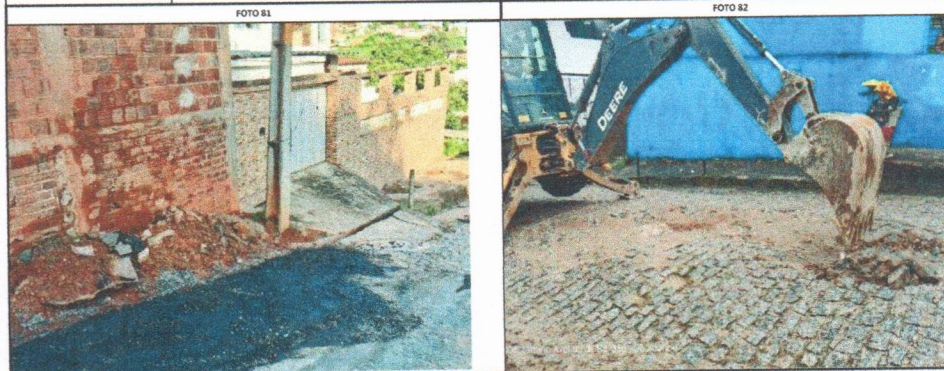

R. GETÚLIO VARGAS

R. EXPEDICIONÁRIO CONSTANTINO AVELINO DE SÁ



R. EXPEDICIONÁRIO CONSTANTINO AVELINO DE SÁ

R. EXPEDICIONÁRIO CONSTANTINO AVELINO DE SÁ

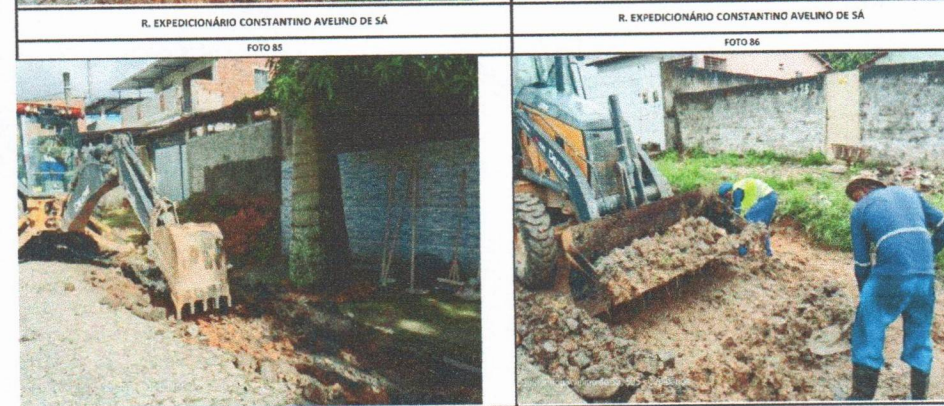

R. EXPEDICIONÁRIO CONSTANTINO AVELINO DE SÁ

R. EXPEDICIONÁRIO CONSTANTINO AVELINO DE SÁ



R. EXPEDICIONÁRIO CONSTANTINO AVELINO DE SÁ

R. EXPEDICIONÁRIO CONSTANTINO AVELINO DE SÁ

Vanessa C. da Rocha Firmo
Responsável Técnica
Engenheira Civil
CREA- PE 1821398408

PREFEITURA DE SÃO LOURENÇO DA MATA/PE
Tarcísio Cruz Muniz
Secretário Municipal de Infra-Estrutura



RELATÓRIO FOTOGRÁFICO BM 17

MUNICÍPIO/UF:	GESTOR / AÇÃO:	ENDEREÇO:	BM	17
SÃO LOURENÇO DA MATA / PE	SECRETARIA DE INFRAESTRUTURA	CENTRO, SÃO LOURENÇO DA MATA-PE	DATA DE REFERÊNCIA:	05/2024

PROponente:	Objeto:	EMPREENHIMENTO:
PREFEITURA DE SÃO LOURENÇO DA MATA	CONTRATAÇÃO DE EMPRESA DE ENGENHARIA PARA EXECUÇÃO DE RECAPAMENTO ASFÁLTICO EM DIVERSAS RUAS DO MUNICÍPIO DE SÃO LOURENÇO DA MATA-PE.	Construção de Rodovias e Ferrovias (também para Recapeamento, Pavimentação e Praças)



Vanessa C. da Rocha Firmo
Responsável Técnica
Engenheira Civil
CREA-PE 1821398408

PREFEITURA DE SÃO LOURENÇO DA MATA/PE
Tarcísio Cruz Muniz
Secretário Municipal de Infra-Estrutura