

RUMO AO DESENVOLVIMENTO
MUNICÍPIO/UF:
SÃO LOUREÇO DA MATA / PE

GESTOR / AÇÃO:
SECRETARIA DE INFRAESTRUTURA

ENDEREÇO:
CENTRO, SÃO LOURENÇO DA MATA-PE

DATA DE REFERÊNCIA:
11/2023

PROPONENTE:
PREFEITURA DE SÃO LOURENÇO DA MATA

OBJETO:
CONTRATAÇÃO DE EMPRESA DE ENGENHARIA PARA EXECUÇÃO DE REFORMA DO PRÉDIO SEDE DA PREFEITURA, LOCALIZADA NO MUNICÍPIO DE SÃO LOURENÇO DA MATA

EMPREENDIMENTO:
Construção de Edifícios (também para Reforma)

FOTO 01



ESCAVAÇÃO PARA A ALVENARIA DO ACESSO A SALA 01 (PREFEITURA SEDE)

FOTO 03

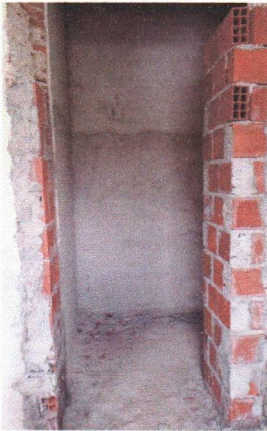

ALVENARIA, CHAPISCO E MASSA ÚNICA PARA ACESSO A SALA 01 (PREFEITURA SEDE)

FOTO 05

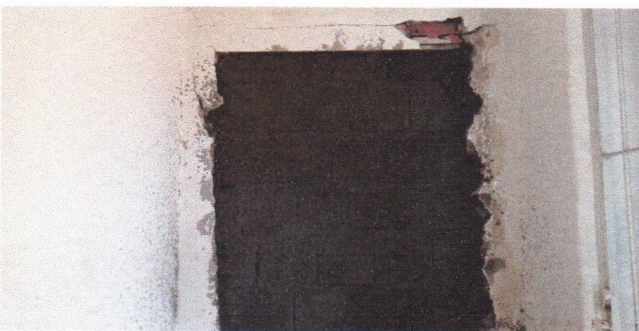

ALVENARIA E CHAPISCO NOS FECHAMENTOS DAS PORTAS (PREFEITURA SEDE)

FOTO 02

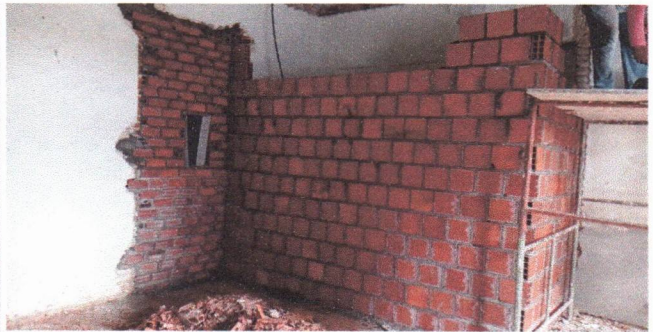

ESCAVAÇÃO PARA A ALVENARIA DO ACESSO A SALA 01 (PREFEITURA SEDE)

FOTO 04

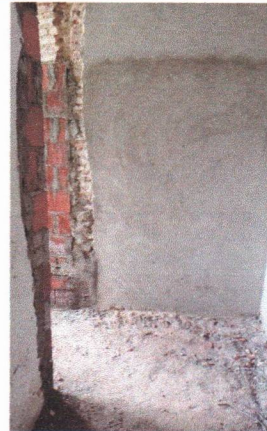

ALVENARIA, CHAPISCO E MASSA ÚNICA PARA ACESSO A SALA 01 (PREFEITURA SEDE)

FOTO 06



ALVENARIA E CHAPISCO NOS FECHAMENTOS DAS PORTAS (PREFEITURA SEDE)

RUMO AO DESENVOLVIMENTO

MUNICÍPIO/UF:

SÃO LOUREÇO DA MATA / PE

GESTOR / AÇÃO:

SECRETARIA DE INFRAESTRUTURA

ENDEREÇO:

CENTRO, SÃO LOURENÇO DA MATA-PE

DATA DE REFERÊNCIA:

11/2023

PROPONENTE:

PREFEITURA DE SÃO LOURENÇO DA MATA

OBJETO:

CONTRATAÇÃO DE EMPRESA DE ENGENHARIA PARA EXECUÇÃO DE REFORMA DO PRÉDIO SEDE DA PREFEITURA, LOCALIZADA NO MUNICÍPIO DE SÃO LOURENÇO DA MATA

EMPREENDIMENTO:

Construção de Edifícios (também para Reforma)

FOTO 07



PONTOS DE ÁGUA E PONTOS DE ESGOTO (PREFEITURA SEDE)

FOTO 08



PONTOS DE ÁGUA E PONTOS DE ESGOTO (PREFEITURA SEDE)

FOTO 09



MASSA ACRÍLICA NA FACHADO E APLICAÇÃO DE SELADOR (PREFEITURA SEDE)

FOTO 10



MASSA ACRÍLICA NA FACHADO E APLICAÇÃO DE SELADOR (PREFEITURA SEDE)

FOTO 11



APLICAÇÃO DE PINTURA (PREFEITURA SEDE)

FOTO 12



RASPAGEM DA PINTURA (ANEXO FUNDOS)