

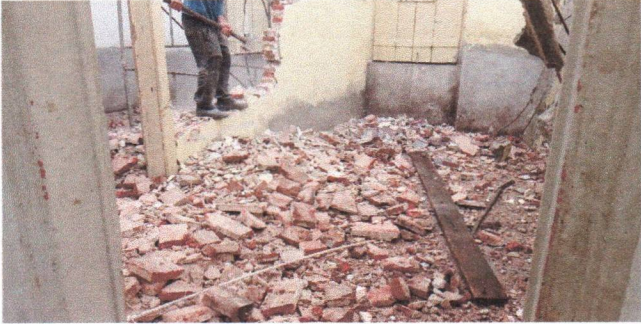





RUMO AO DESENVOLVIMENTO MUNICÍPIO/UF: SÃO LOUREÇO DA MATA / PE		GESTOR / AÇÃO: SECRETARIA DE INFRAESTRUTURA	ENDEREÇO: CENTRO, SÃO LOURENÇO DA MATA-PE	DATA DE REFERÊNCIA: 08/2023
PROponente: PREFEITURA DE SÃO LOURENÇO DA MATA	Objeto: CONTRATAÇÃO DE EMPRESA DE ENGENHARIA PARA EXECUÇÃO DE REFORMA DO PRÉDIO SEDE DA PREFEITURA, LOCALIZADA NO MUNICÍPIO DE SÃO LOURENÇO DA MATA	EMPREENHAMENTO: Construção de Edifícios (também para Reforma)		
FOTO 01		FOTO 02		
				
DEMOLIÇÃO DE ALVENARIA, REMOÇÃO DE PORTAS, INTERRUPTORES, TOMADAS, LUMINÁRIAS E REMOÇÃO DE CABOS ELÉTRICOS (PREFEITURA SEDE)		DEMOLIÇÃO DE ARGAMASSA (PREFEITURA SEDE)		
FOTO 03		FOTO 04		
				
DEMOLIÇÃO DE LAJE (PREFEITURA SEDE)		REMOÇÃO DE LUMINÁRIA E REMOÇÃO DE FORRO (PREFEITURA SEDE)		
FOTO 05		FOTO 06		
				
DEMOLIÇÃO DE REVESTIMENTO CERÂMICO (PREFEITURA SEDE)		DEMOLIÇÃO DE PISO (PREFEITURA SEDE)		

RUMO AO DESENVOLVIMENTO MUNICÍPIO/UF: SÃO LOURENÇO DA MATA / PE		GESTOR / AÇÃO: SECRETARIA DE INFRAESTRUTURA	ENDEREÇO: CENTRO, SÃO LOURENÇO DA MATA-PE	DATA DE REFERÊNCIA: 08/2023
PROPONENTE: PREFEITURA DE SÃO LOURENÇO DA MATA	OBJETO: CONTRATAÇÃO DE EMPRESA DE ENGENHARIA PARA EXECUÇÃO DE REFORMA DO PRÉDIO SEDE DA PREFEITURA, LOCALIZADA NO MUNICÍPIO DE SÃO LOURENÇO DA MATA	EMPREENDIMENTO: Construção de Edifícios (também para Reforma)		
FOTO 07		FOTO 08		
				
ENTULHO		APLICAÇÃO DE CHAPISCO E MASSA ÚNICA NOS LOCAIS ONDE TEVE REMOÇÃO DE ARGAMASSA (PREFEITURA SEDE)		
FOTO 09		FOTO 10		
				
APLICAÇÃO DE CHAPISCO E MASSA ÚNICA NOS LOCAIS ONDE TEVE REMOÇÃO DE ARGAMASSA (PREFEITURA SEDE)		APLICAÇÃO DE CHAPISCO E MASSA ÚNICA NOS LOCAIS ONDE TEVE REMOÇÃO DE ARGAMASSA (PREFEITURA SEDE)		
FOTO 11		FOTO 12		
				
REMOÇÃO DE TRAMA DE MADEIRA, TELHAS E TESOURA DE MADEIRA (PREFEITURA SEDE)		REMOÇÃO DE TRAMA DE MADEIRA, TELHAS E TESOURA DE MADEIRA (PREFEITURA SEDE)		

RUMO AO DESENVOLVIMENTO
MUNICÍPIO/UF:
SÃO LOUREÇO DA MATA / PE

GESTOR / AÇÃO:
SECRETARIA DE INFRAESTRUTURA

ENDEREÇO:
CENTRO, SÃO LOURENÇO DA MATA-PE

DATA DE REFERÊNCIA:
08/2023

PROponente:
PREFEITURA DE SÃO LOURENÇO DA MATA

Objeto:
CONTRATAÇÃO DE EMPRESA DE ENGENHARIA PARA EXECUÇÃO DE REFORMA DO PRÉDIO SEDE DA PREFEITURA, LOCALIZADA NO MUNICÍPIO DE SÃO LOURENÇO DA MATA

EMPREENHIMENTO:
Construção de Edifícios (também para Reforma)

FOTO 13



TRAMA DE MADEIRA E IMUNIZAÇÃO (PREFEITURA SEDE)

FOTO 14



TRAMA DE MADEIRA E IMUNIZAÇÃO (PREFEITURA SEDE)

FOTO 15

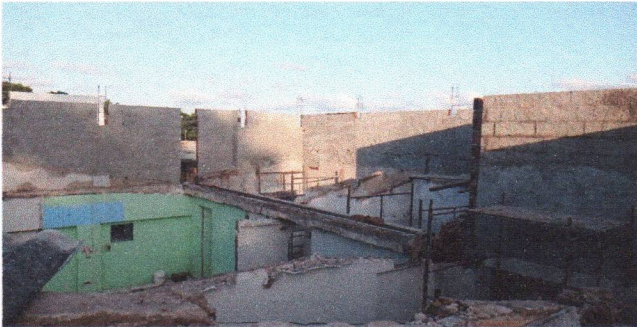

APLICAÇÃO DE CHAPISCO NA PLATIBANDA (ANEXO FUNDOS)

FOTO 17

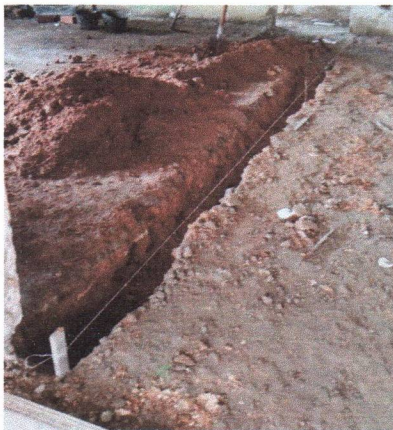

ESCAVAÇÃO (ANEXO FUNDOS)

FOTO 16

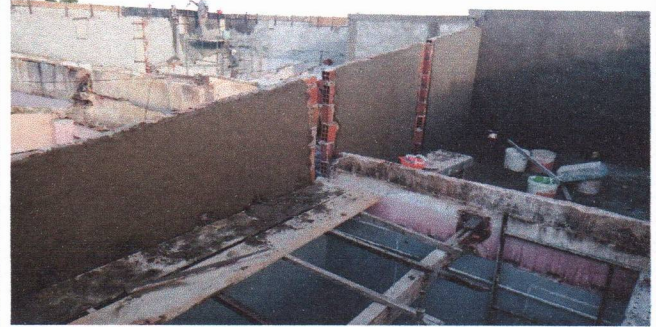

APLICAÇÃO DE MASSA ÚNICA EM ARGAMASSA NA PLATIBANDA (ANEXO FUNDOS)

FOTO 18



ESCAVAÇÃO (ANEXO FUNDOS)



SÃO LOURENÇO DA MATA

RUMO AO DESENVOLVIMENTO

MUNICÍPIO/UF:

SÃO LOUREÇO DA MATA / PE

GESTOR / AÇÃO:

SECRETARIA DE INFRAESTRUTURA

RELATÓRIO FOTOGRÁFICO BM 02

ENDEREÇO:

CENTRO, SÃO LOURENÇO DA MATA-PE

DATA DE REFERÊNCIA:

08/2023

PROponente:

PREFEITURA DE SÃO LOURENÇO DA MATA

Objeto:

CONTRATAÇÃO DE EMPRESA DE ENGENHARIA PARA EXECUÇÃO DE REFORMA DO PRÉDIO SEDE DA PREFEITURA, LOCALIZADA NO MUNICÍPIO DE SÃO LOURENÇO DA MATA

Empreendimento:

Construção de Edifícios (também para Reforma)

FOTO 19



PINTURA IMUNIZANTE (ANEXO LATERAL)

FOTO 21



INSTALAÇÃO DA CALHA NO ANEXO DOS FUNDOS (ANEXO FUNDOS)

FOTO 23

FOTO 20



APLICAÇÃO DO RUFO EM CHAPA DE AÇO (ANEXO FUNDOS)

FOTO 22



INSTALAÇÃO DA CALHA NO ANEXO DOS FUNDOS (ANEXO FUNDOS)

FOTO 24



REMOÇÃO DE JANELAS (ANEXO FUNDOS)

FOTO 25



LASTRO DE CONCRETO MAGRO (ANEXO FUNDOS)

FOTO 26

Prefeitura de São Lourenço da Mata
TARCÍSIO CRUZ MUNIZ
Secretário de Infraestrutura

Johnson Menezes de Fátima
Engenheiro Civil
CREA-PE 20224/2020

FRANCISCO HENRIQUE CONRADO INACIO DA SILVA
Engenheiro Civil CREA-PE 38.306

RUMO AO DESENVOLVIMENTO
MUNICÍPIO/UF:
SÃO LOUREÇO DA MATA / PE

GESTOR / AÇÃO:
SECRETARIA DE INFRAESTRUTURA

ENDEREÇO:
CENTRO, SÃO LOURENÇO DA MATA-PE

DATA DE REFERÊNCIA:
08/2023

PROPONENTE:
PREFEITURA DE SÃO LOURENÇO DA MATA

OBJETO:
CONTRATAÇÃO DE EMPRESA DE ENGENHARIA PARA EXECUÇÃO DE REFORMA DO PRÉDIO SEDE DA PREFEITURA, LOCALIZADA NO MUNICÍPIO DE SÃO LOURENÇO DA MATA

EMPREENDIMENTO:
Construção de Edifícios (também para Reforma)



LASTRO DE CONCRETO MAGRO, PONTOS DE ÁGUA E PONTOS DE ESGOTO (ANEXO FUNDOS)

FOTO 27

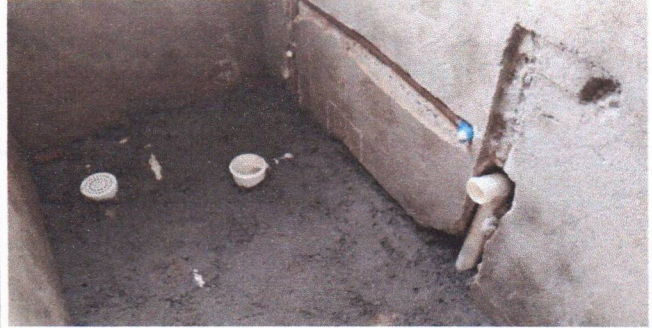

LASTRO DE CONCRETO MAGRO, PONTOS DE ÁGUA E PONTOS DE ESGOTO (ANEXO FUNDOS)

FOTO 28

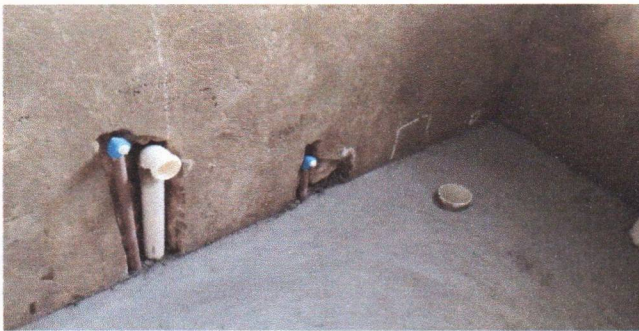

CONTRAPISO, PONTOS DE ÁGUA E PONTOS DE ESGOTO (ANEXO FUNDOS)

FOTO 29



CONTRAPISO (ANEXO FUNDOS)

FOTO 30



JANELA DE ALUMÍNIO DE CORRER (ANEXO FUNDOS)



REVESTIMENTO CERÂMICO NAS PAREDE E JANELA DE ALUMÍNIO DE CORRER (ANEXO FUNDOS)