

**RELATÓRIO FOTOGRÁFICO BM 08**

MUNICÍPIO/UF: <b>SÃO LOURENÇO DA MATA / PE</b>	GESTOR / AÇÃO: <b>SECRETARIA DE INFRAESTRUTURA</b>	ENDEREÇO: <b>CENTRO, SÃO LOURENÇO DA MATA-PE</b>	DATA DE REFERÊNCIA: <b>10/2023</b>
PROPONENTE: <b>PREFEITURA DE SÃO LOURENÇO DA MATA</b>	OBJETO: <b>EXECUÇÃO DE PAVIMENTAÇÃO E DRENAGEM EM DIVERSAS RUAS NOS BAIRROS DE TIÚMA E MATRIZ DA LUZ NO MUNICÍPIO DE SÃO LOURENÇO DA MATA-PE (CONVÊNIO DE COOPERAÇÃO FINANCEIRA Nº97/2022)</b>	EMPREENDIMENTO: <b>Construção de Rodovias e Ferrovias (também para Recapeamento, Pavimentação e Praças)</b>	

FOTO 01



**RUA ALAMEDA DAS PAPOULAS (E0 à E16) - TIÚMA**

FOTO 02



**RUA ALAMEDA DAS PAPOULAS (E0 à E16) - TIÚMA**

FOTO 03



**RUA ALAMEDA DAS PAPOULAS (E0 à E16) - TIÚMA**

FOTO 04



**RUA ALAMEDA DAS PAPOULAS (E0 à E16) - TIÚMA**

FOTO 05



**RUA ALAMEDA DO GIRASSOL (E0 à E21+5,00) - TIÚMA**

FOTO 06



**José Severino da Silva**  
Tecnólogo em Construção  
Civil-Edificações  
Registro: 1831350844

RESPONSÁVEL TÉCNICO  
FRANCISCO HENRIQUE C. I. DA SILVA CREA-PE 38.306

FOTO 07



RUA ALAMEDA DAS PAPOULAS (E0 à E16) - TIÚMA

FOTO 08



RUA ALAMEDA DO GIRASSOL (E0 à E21+5,00) - TIÚMA

FOTO 09

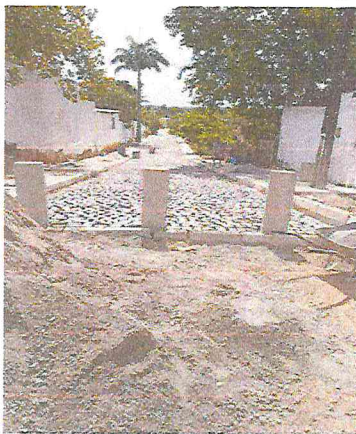

RUA ALAMEDA DO GIRASSOL (E0 à E21+5,00) - TIÚMA

FOTO 10



RUA ALAMEDA DO GIRASSOL (E0 à E21+5,00) - TIÚMA

FOTO 11

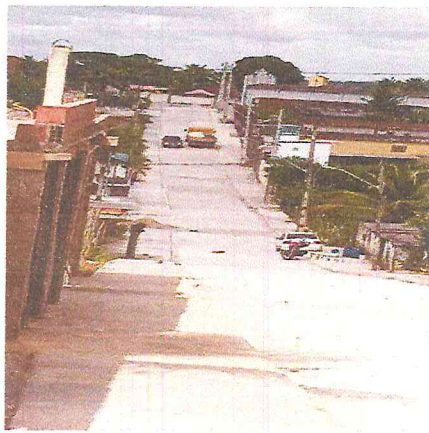

RUA ALAMEDA DAS PAPOULAS (E0 à E16) - TIÚMA

FOTO 12



RUA ALAMEDA DAS PAPOULAS (E0 à E16) - TIÚMA

José Severino de Silva  
Tecnólogo em Construção  
Civil-Edificações  
Registro: 1917350844