

MUNICÍPIO/UF: SÃO LOUREÇO DA MATA / PE	GESTOR / AÇÃO: SECRETARIA DE INFRAESTRUTURA	ENDEREÇO: CENTRO, SÃO LOURENÇO DA MATA-PE	DATA DE REFERÊNCIA: 04/2023
PROPONENTE: PREFEITURA DE SÃO LOURENÇO DA MATA	OBJETO: CONTRATAÇÃO DE EMPRESA DE ENGENHARIA ESPECIALIZADA NA EXECUÇÃO DE SERVIÇOS DE MANUTENÇÃO PREDIAL, A SEREM REALIZADOS NAS ESCOLAS E CRECHES NO MUNICÍPIO DE SÃO LOURENÇO DA MATA - PE.	EMPREENDIMENTO: ESCOLA MUNICIPAL ANTÔNIO CRESCÊNCIO DE GÓIS	

FOTO 01



UTILIZAÇÃO DE ANDAIME PARA O TELHAMENTO E ESTRUTURA METÁLICA

FOTO 02



UTILIZAÇÃO DE ANDAIME PARA O TELHAMENTO E ESTRUTURA METÁLICA

FOTO 03



UTILIZAÇÃO DE ANDAIME PARA O TELHAMENTO E ESTRUTURA METÁLICA, APLICAÇÃO DO EMBOÇO E REVESTIMENTO CERÂMICO EM PAREDES

FOTO 04



UTILIZAÇÃO DE ANDAIME PARA O TELHAMENTO E ESTRUTURA METÁLICA, APLICAÇÃO DO EMBOÇO E REVESTIMENTO CERÂMICO EM PAREDES

FOTO 05

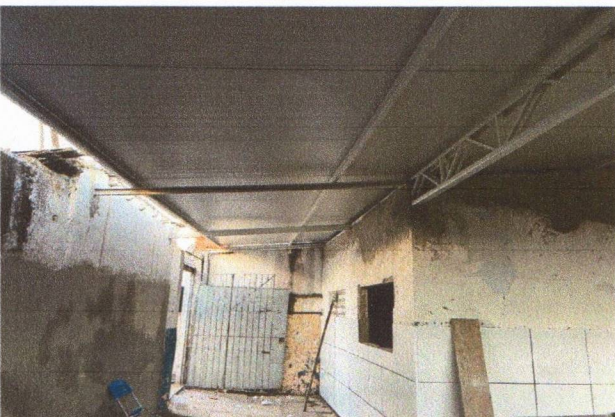

APLICAÇÃO DO CHAPISCO, EMBOÇO E REVESTIMENTO CERÂMICO NAS PAREDES

FOTO 06



APLICAÇÃO DO CHAPISCO, EMBOÇO E REVESTIMENTO CERÂMICO NAS PAREDES

PROPONENTE:
PREFEITURA DE SÃO LOURENÇO DA MATA

OBJETO:
CONTRATAÇÃO DE EMPRESA DE ENGENHARIA ESPECIALIZADA NA EXECUÇÃO DE SERVIÇOS DE MANUTENÇÃO PREDIAL, A SEREM REALIZADOS NAS ESCOLAS E CRECHES NO MUNICÍPIO DE SÃO LOURENÇO DA MATA - PE.

EMPREENDIMENTO:
ESCOLA MUNICIPAL ANTÔNIO CRESCÊNCIO DE GÓIS

FOTO 07

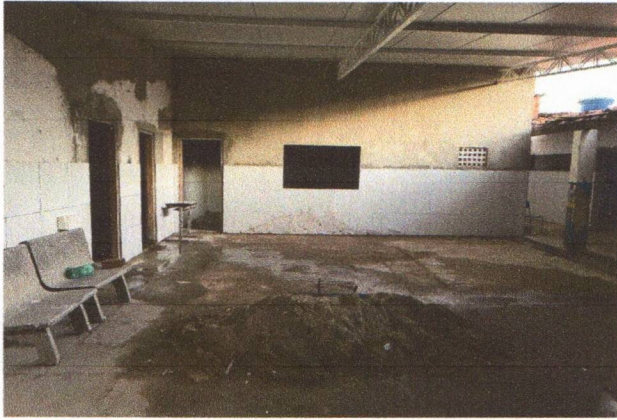

APLICAÇÃO DO CHAPISCO, EMBOÇO E REVESTIMENTO CERÂMICO NAS PAREDES

FOTO 08

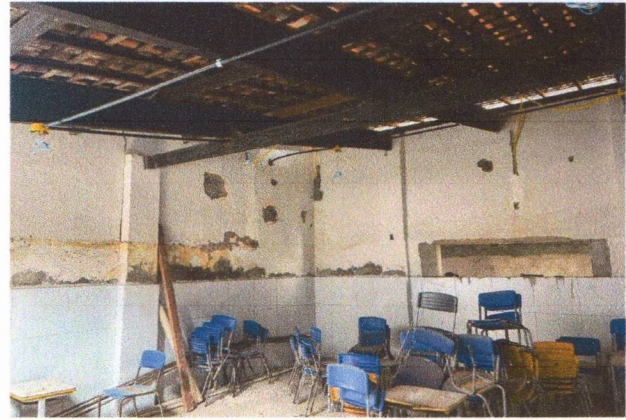

APLICAÇÃO DO CHAPISCO, EMBOÇO, REVESTIMENTO CERÂMICO NAS PAREDES E INSTALAÇÃO DE PONTOS ELÉTRICOS

FOTO 09



TELHAMENTO, TRAMA, APLICAÇÃO DO CHAPISCO, EMBOÇO, MASSA ÚNICA NAS PAREDES E INSTALAÇÃO DE PONTOS ELÉTRICOS

FOTO 10

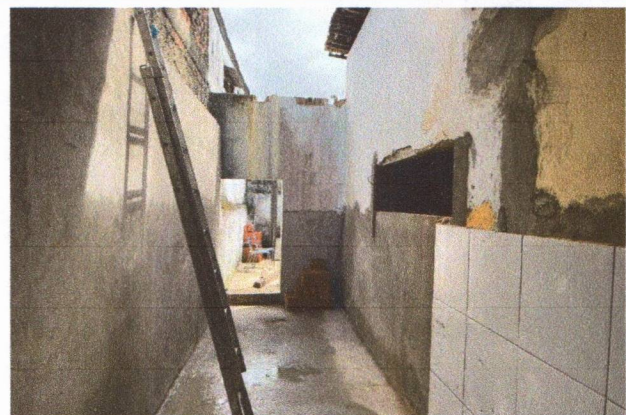

APLICAÇÃO DO CHAPISCO, EMBOÇO, MASSA ÚNICA E REVESTIMENTO CERÂMICO NAS PAREDES

FOTO 11



APLICAÇÃO REVESTIMENTO CERÂMICO NAS PAREDES

FOTO 12

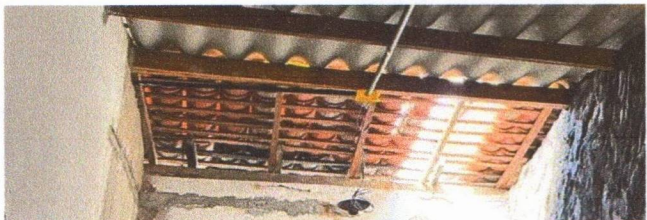

TRAMA DE MADEIRA E TELHAMENTO