

RUMO AO DESENVOLVIMENTO

MUNICÍPIO/UF:

SÃO LOURENÇO DA MATA / PE

GESTOR / AÇÃO:

SECRETARIA DE INFRAESTRUTURA

ENDEREÇO:

CENTRO, SÃO LOURENÇO DA MATA-PE

DATA DE REFERÊNCIA:

04/2023

PROPONENTE:

PREFEITURA DE SÃO LOURENÇO DA MATA

OBJETO:

CONTRATAÇÃO DE EMPRESA DE ENGENHARIA ESPECIALIZADA NA EXECUÇÃO DE SERVIÇOS DE MANUTENÇÃO PREDIAL, A SEREM REALIZADOS NAS ESCOLAS E CRECHES NO MUNICÍPIO DE SÃO LOURENÇO DA MATA - PE.

EMPREENDIMENTO:

ESCOLA MUNICIPAL PROFESSORA DULCE CÂNDIDA ACIOLY

FOTO 01



FOTO 02



MONTAGEM E DESMONTAGEM DE ANDAIME PARA O SERVIÇO DE TELHAMENTO DO WC MASCULINO

FOTO 03



MONTAGEM E DESMONTAGEM DE ANDAIME PARA O SERVIÇO DE TELHAMENTO DO WC MASCULINO

FOTO 04



ESCAVAÇÃO DA BASE, LASTRO, CONCRETAGEM DA CINTA (BASE), ALVENARIA DA BASE

FOTO 05



ESCAVAÇÃO DA BASE, LASTRO, CONCRETAGEM DA CINTA (BASE), ALVENARIA DA BASE

FOTO 06



ELEVAÇÃO EM ALVENARIA DE BLOCO CERÂMICO, VERGA DE PORTA, APLICAÇÃO DO CHAPISCO, EMBOÇO E MASSA ÚNICA NO WC MASCULINO

ELEVAÇÃO EM ALVENARIA DE BLOCO CERÂMICO, APLICAÇÃO DO CHAPISCO, EMBOÇO E MASSA ÚNICA NO WC MASCULINO

PROPONENTE:
PREFEITURA DE SÃO LOURENÇO DA MATA

OBJETO:
CONTRATAÇÃO DE EMPRESA DE ENGENHARIA ESPECIALIZADA NA EXECUÇÃO DE SERVIÇOS DE MANUTENÇÃO PREDIAL, A SEREM REALIZADOS NAS ESCOLAS E CRECHES NO MUNICÍPIO DE SÃO LOURENÇO DA MATA - PE.

EMPREENDIMENTO:
ESCOLA MUNICIPAL PROFESSORA DULCE CÂNDIDA ACIOLY

FOTO 07



FOTO 08



ELEVAÇÃO EM ALVENARIA DE BLOCO CERÂMICO, APLICAÇÃO DO CHAPISCO, EMBOÇO E MASSA ÚNICA NO WC MASCULINO

ELEVAÇÃO EM ALVENARIA DE BLOCO CERÂMICO, APLICAÇÃO DO CHAPISCO, EMBOÇO E MASSA ÚNICA NO WC MASCULINO

FOTO 09



FOTO 10



PONTO DE ESGOTO

PONTO DE ÁGUA E PONTO DE ESGOTO

FOTO 11



FOTO 12

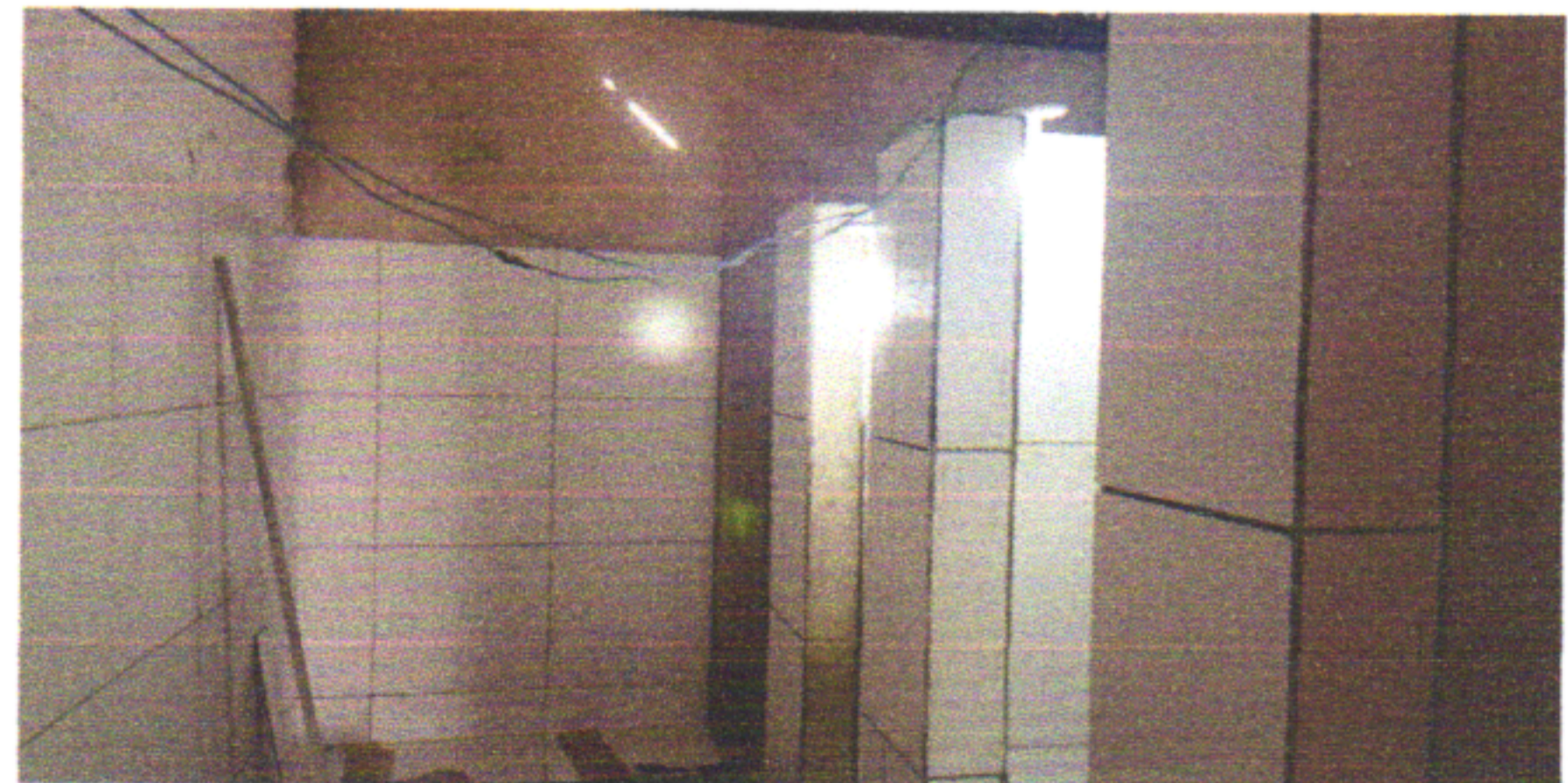

PONTO DE ÁGUA

REVESTIMENTO CERÂMICO EM PAREDES NO WC MASCULINO

BUM DO DESENVOLVIMENTO

MUNICÍPIO/UF:
SÃO LOURENÇO DA MATA / PE

GESTOR / AÇÃO:
SECRETARIA DE INFRAESTRUTURA

ENDEREÇO:
CENTRO, SÃO LOURENÇO DA MATA-PE

DATA DE REFERÊNCIA:
04/2023

PROPONENTE:
PREFEITURA DE SÃO LOURENÇO DA MATA

OBJETO:
CONTRATAÇÃO DE EMPRESA DE ENGENHARIA ESPECIALIZADA NA EXECUÇÃO DE SERVIÇOS DE MANUTENÇÃO PREDIAL, A SEREM REALIZADOS NAS ESCOLAS E CRECHES NO MUNICÍPIO DE SÃO LOURENÇO DA MATA - PE.

EMPREENDIMENTO:
ESCOLA MUNICIPAL PROFESSORA DULCE CÂNDIDA ACIOLY

FOTO 13

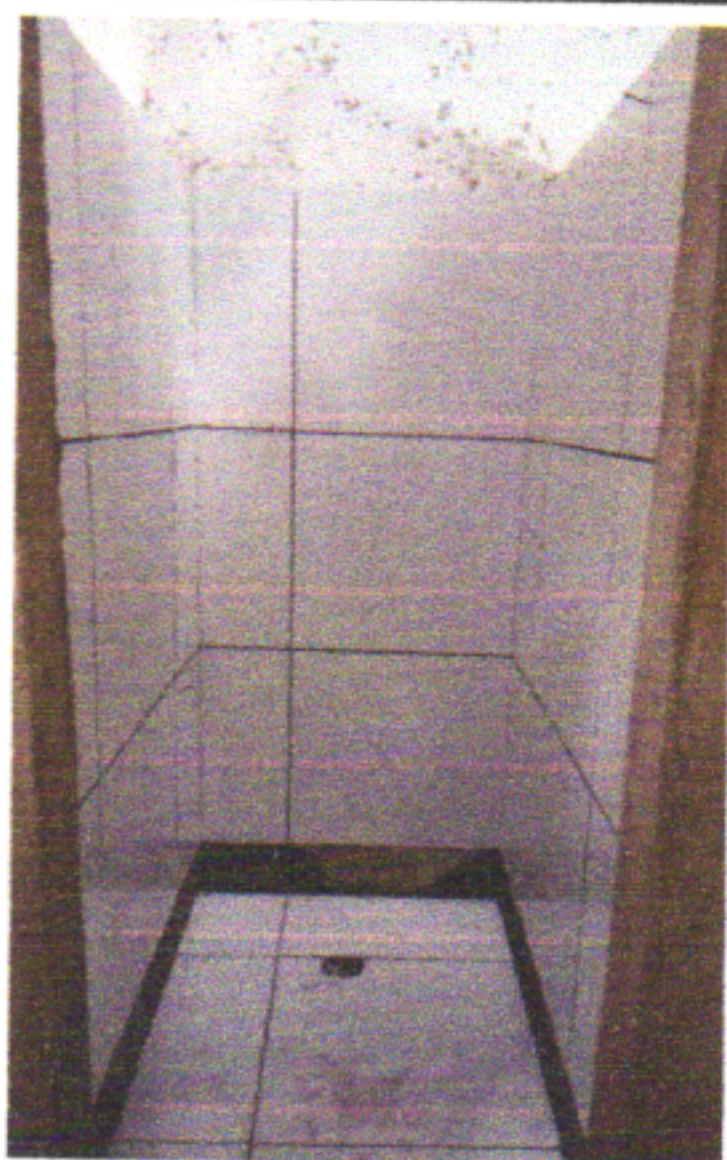

REVESTIMENTO CERÂMICO EM PAREDES E PONTO DE ESGOTO NO WC MASCULINO

FOTO 15

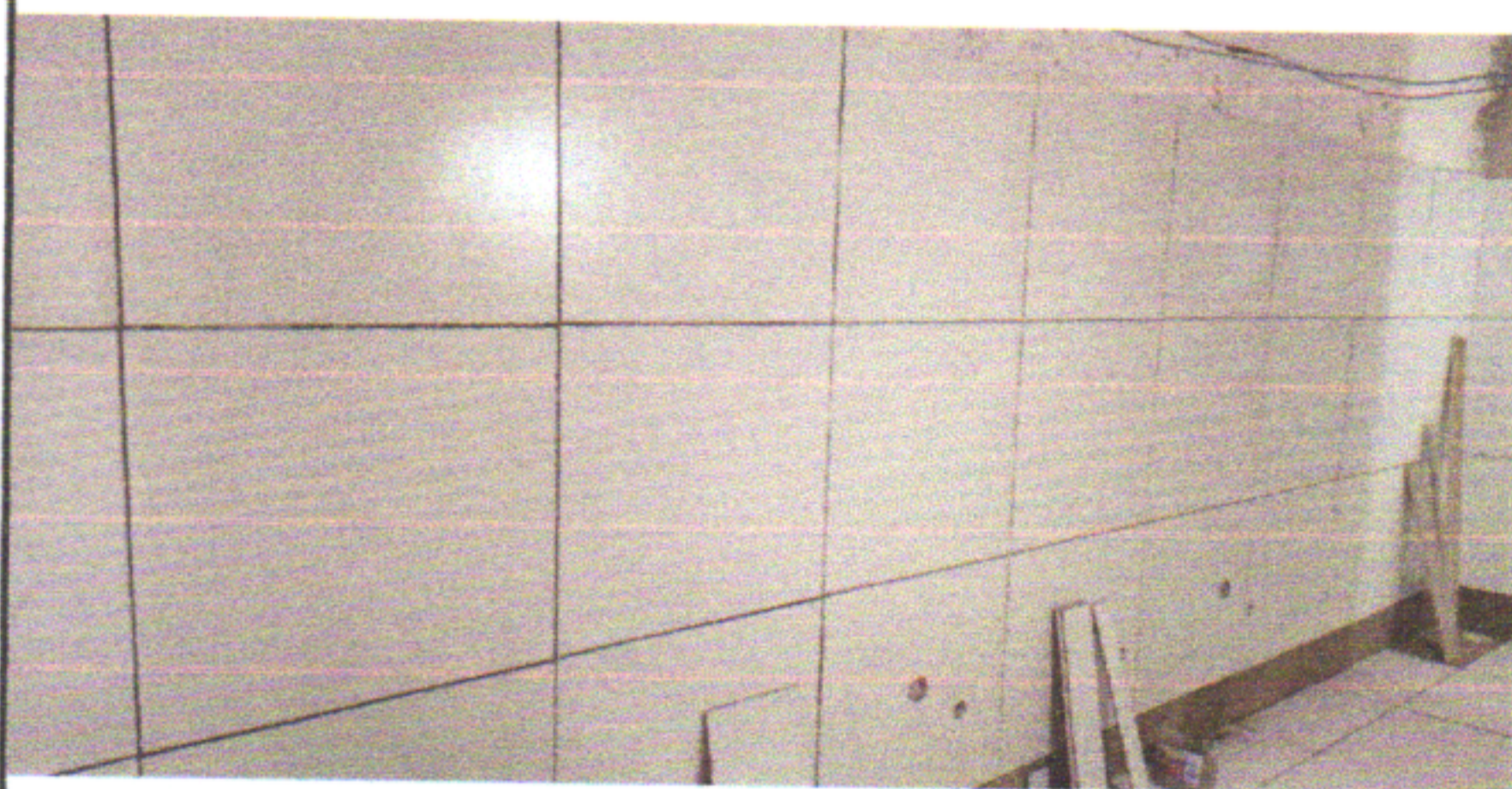

REVESTIMENTO CERÂMICO EM PAREDES, PONTO DE ÁGUA E PONTO DE ESGOTO NO WC MASCULINO

FOTO 17



TUBO DE PVC DN 150MM NA CALÇADA (PASSAGEM DE ÁGUA PLUVIAL)

FOTO 14



REVESTIMENTO CERÂMICO EM PAREDES NO WC MASCULINO

FOTO 16

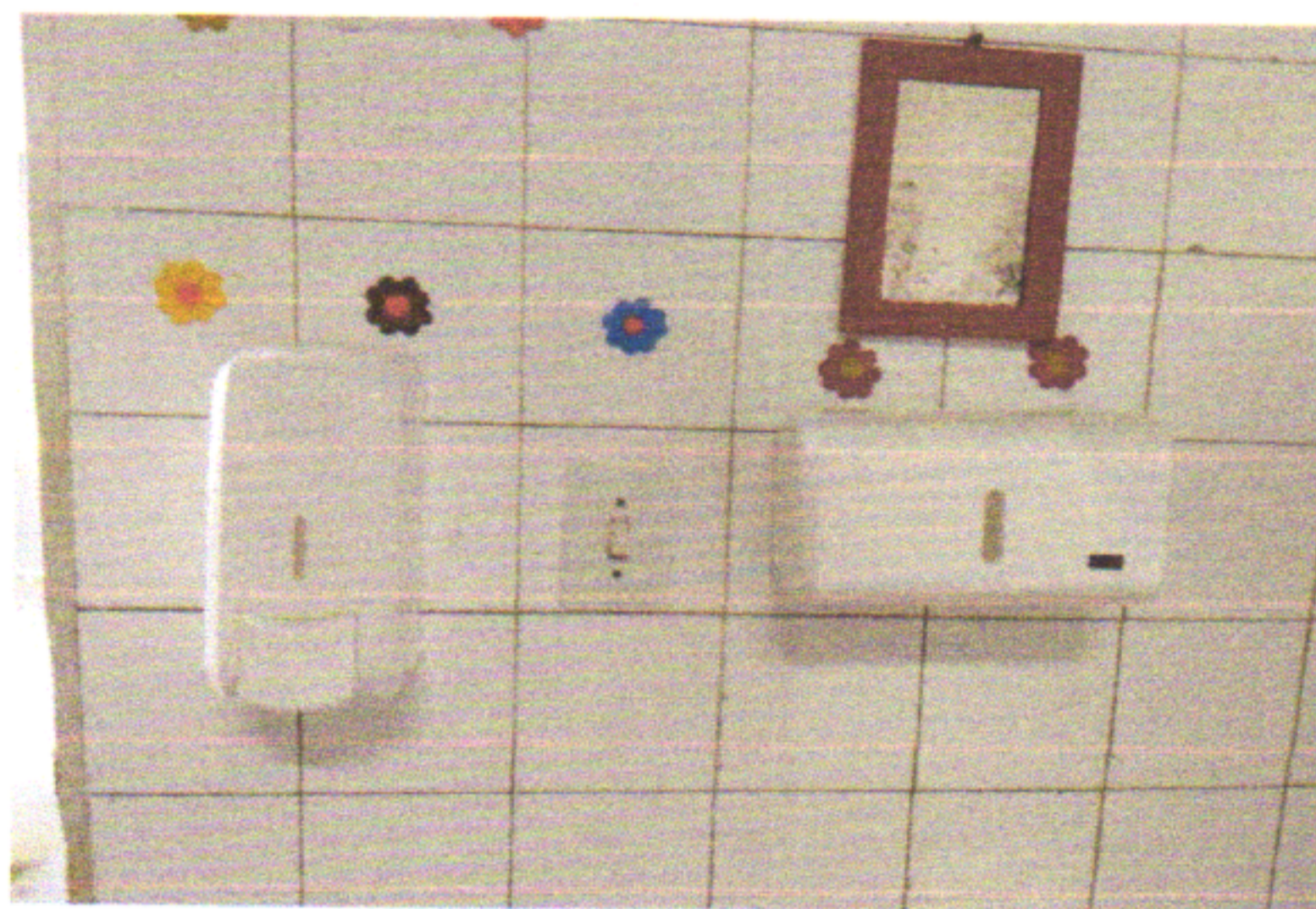

COLOCAÇÃO DE SABONETEIRA E TOALHEIRO

FOTO 18



TUBO DE PVC DN 150MM NA CALÇADA (PASSAGEM DE ÁGUA PLUVIAL)