

MUNICÍPIO/UF: SÃO LOUREÇO DA MATA / PE	GESTOR / AÇÃO: SECRETARIA DE INFRAESTRUTURA	ENDEREÇO: CENTRO, SÃO LOURENÇO DA MATA-PE	BM 16	DATA DE REFERÊNCIA: 21/03/2023
PROponente: PREFEITURA DE SÃO LOURENÇO DA MATA	Objeto: CONTRATAÇÃO DE EMPRESA DE ENGENHARIA PARA EXECUÇÃO DE MANUTENÇÃO DE VIAS PAVIMENTADAS URBANAS E RURAIS (OPERAÇÃO TAPA BURACO), EM PARALELÉPIDOS GRANÍTICOS, NO MUNICÍPIO DE SÃO LOURENÇO DA MATA/PE.	EMPREENHIMENTO: Construção de Rodovias e Ferrovias (também para Recapeamento, Pavimentação e Praças)		

FOTO 07



RUA MORENO (BAIRRO VARZEA FRIA)

FOTO 08

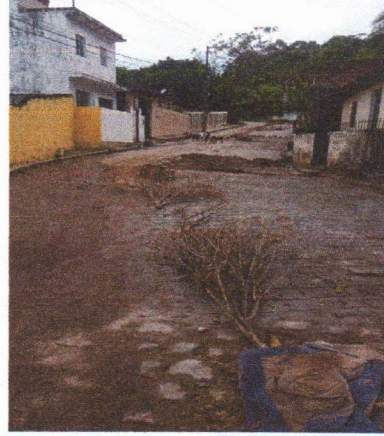

RUA MORENO (BAIRRO VARZEA FRIA)

FOTO 09



RUA GETULIO VARGAS (VARZEA FRIA)

FOTO 10



RUA GETULIO VARGAS (VARZEA FRIA)

FOTO 11



RUA GETULIO VARGAS (VARZEA FRIA)

FOTO 12



RUA NELSON GOLÇALVES (IRINEU TEXEIRA)

MUNICÍPIO/UF: SÃO LOURENÇO DA MATA / PE	GESTOR / AÇÃO: SECRETARIA DE INFRAESTRUTURA	ENDEREÇO: CENTRO, SÃO LOURENÇO DA MATA-PE	BM 16	DATA DE REFERÊNCIA: 21/03/2023
PROPONENTE: PREFEITURA DE SÃO LOURENÇO DA MATA	OBJETO: CONTRATAÇÃO DE EMPRESA DE ENGENHARIA PARA EXECUÇÃO DE MANUTENÇÃO DE VIAS PAVIMENTADAS URBANAS E RURAIS (OPERAÇÃO TAPA BURACO), EM PARALELÍPEDIOS GRANÍTICOS, NO MUNICÍPIO DE SÃO LOURENÇO DA MATA/PE.	EMPREENDIMENTO: Construção de Rodovias e Ferrovias (também para Recapeamento, Pavimentação e Praças)		

FOTO 01

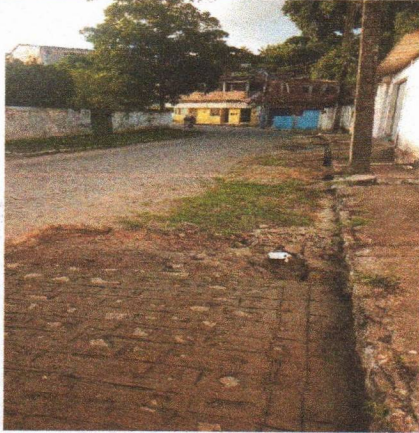

RUA MORENO (BAIRRO VARZEA FRIA)

FOTO 02

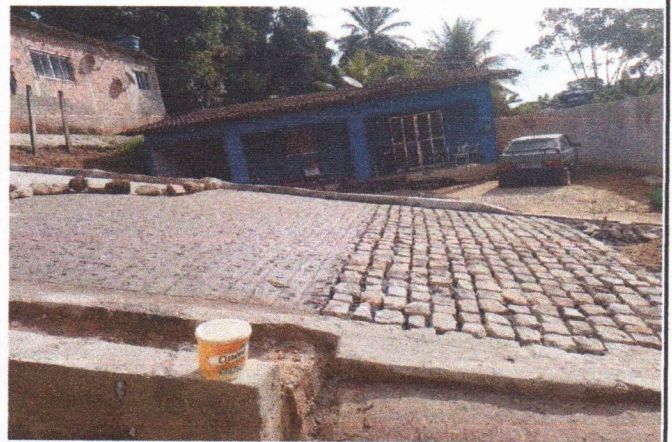

RUA PALMARES (VARZEA FRIA)

FOTO 03



RUA GETULIO VARGAS (VARZEA FRIA)

FOTO 04

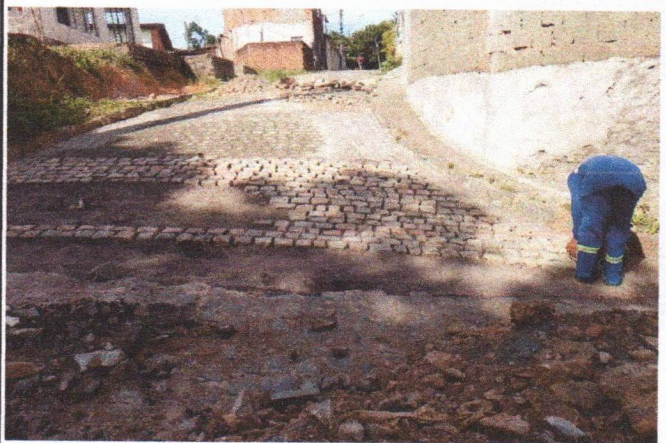

RUA GETULIO VARGAS (VARZEA FRIA)

FOTO 05



RUA GETULIO VARGAS (VARZEA FRIA)

FOTO 06



RUA GETULIO VARGAS (VARZEA FRIA)

MUNICÍPIO/UF: SÃO LOURENÇO DA MATA / PE	GESTOR / AÇÃO: SECRETARIA DE INFRAESTRUTURA	ENDEREÇO: CENTRO, SÃO LOURENÇO DA MATA-PE	BM 16	DATA DE REFERÊNCIA: 21/03/2023
PROPONENTE: PREFEITURA DE SÃO LOURENÇO DA MATA	OBJETO: CONTRATAÇÃO DE EMPRESA DE ENGENHARIA PARA EXECUÇÃO DE MANUTENÇÃO DE VIAS PAVIMENTADAS URBANAS E RURAIS (OPERAÇÃO TAPA BURACO), EM PARALELEPÍPEDOS GRANÍTICOS, NO MUNICÍPIO DE SÃO LOURENÇO DA MATA/PE.	EMPREENDIMENTO: Construção de Rodovias e Ferrovias (também para Recapeamento, Pavimentação e Praças)		

FOTO 13



RUA NELSON GOLÇALVES (IRINEU TEXEIRA)

FOTO 14



RUA MORENO (BAIRRO VARZEA FRIA)

FOTO 15



RUA FERNANDO PEREIRA DE ARAUJO (CHÃ DA TABUA)

FOTO 16



RUA FERNANDO PEREIRA DE ARAUJO (CHÃ DA TABUA)

Prefeitura de São Lourenço da Mata - PE
Tarcisio Cruz Muniz
Secretario Municipal de Infraestrutura

Prefeitura de São Lourenço da Mata - PE
Francisco Henrique C. I. da Silva
Engenheiro Civil
CREA - PE. N° 38.306