

RUMO AO DESENVOLVIMENTO

MUNICÍPIO/UF: SÃO LOURENÇO DA MATA / PE	GESTOR / AÇÃO: SECRETARIA DE INFRAESTRUTURA	ENDEREÇO: CENTRO, SÃO LOURENÇO DA MATA-PE	BM DATA DE REFERÊNCIA: 09/2023	03
--	--	--	--------------------------------------	----

PROponente: PREFEITURA DE SÃO LOURENÇO DA MATA	Objeto: CONTRATAÇÃO DE EMPRESA DE ENGENHARIA PARA CONSTRUÇÃO DE UNIDADE BÁSICA DE SAÚDE – UBS PONTO DE APOIO PARA ATENDIMENTO, NO BAIRRO DE PENEDO I, LOCALIZADO NO MUNICÍPIO DE SÃO LOURENÇO DA MATA.	EMPREENHAMENTO: UNIDADE BÁSICA DE SAÚDE (PENEDO I) Construção de Edifícios (também para Reforma)
---	--	---

FOTO 01

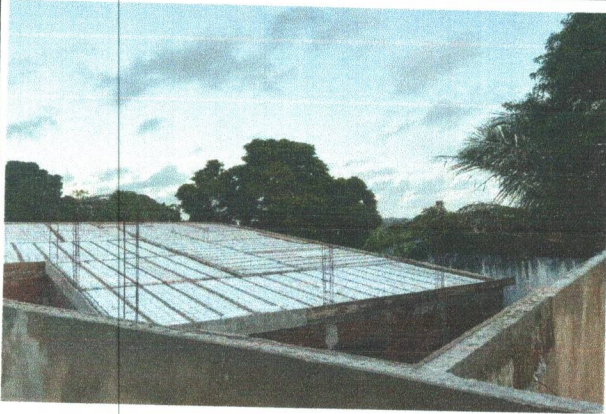

MONTAGEM E ARMAÇÃO DA LAJE

FOTO 02

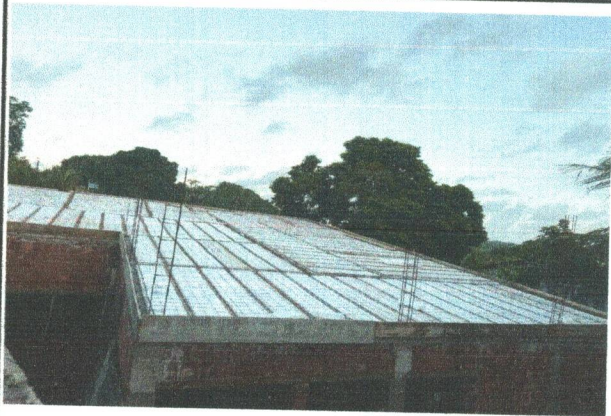

MONTAGEM E ARMAÇÃO DA LAJE

FOTO 03



LAJE CONCRETADA

FOTO 05

FOTO 04

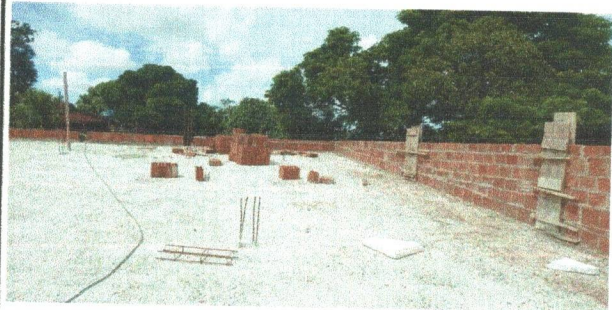

LAJE CONCRETADA

FOTO 06

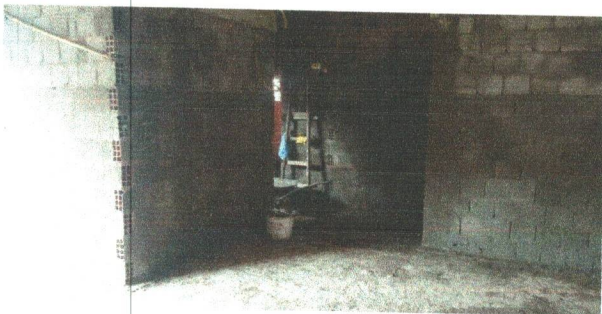

APLICAÇÃO DO CHAPISCO NAS PAREDES

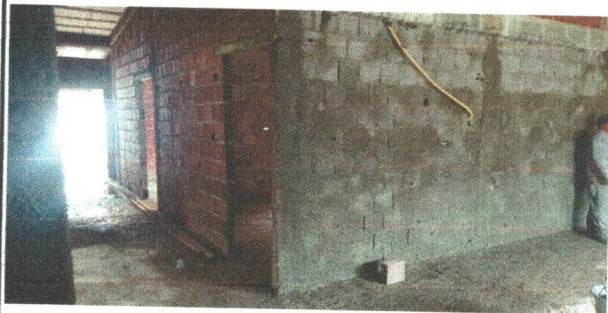

APLICAÇÃO DO CHAPISCO NAS PAREDES

MUNICÍPIO/UF: SÃO LOURENÇO DA MATA / PE	GESTOR / AÇÃO: SECRETARIA DE INFRAESTRUTURA	ENDEREÇO: CENTRO, SÃO LOURENÇO DA MATA-PE	BM DATA DE REFERÊNCIA: 09/2023	03 09/2023
--	--	--	--------------------------------------	---------------

PROPONENTE: PREFEITURA DE SÃO LOURENÇO DA MATA	OBJETO: CONTRATAÇÃO DE EMPRESA DE ENGENHARIA PARA CONSTRUÇÃO DE UNIDADE BÁSICA DE SAÚDE – UBS PONTO DE APOIO PARA ATENDIMENTO, NO BAIRRO DE PENEDO I, LOCALIZADO NO MUNICÍPIO DE SÃO LOURENÇO DA MATA.	EMPREENDIMENTO: UNIDADE BÁSICA DE SAÚDE (PENEDO I) Construção de Edifícios (também para Reforma)
---	--	---

FOTO 07



APLICAÇÃO DO CHAPISCO NAS PAREDES

FOTO 09



APLICAÇÃO DO CHAPISCO NAS PAREDES

FOTO 11

FOTO 08

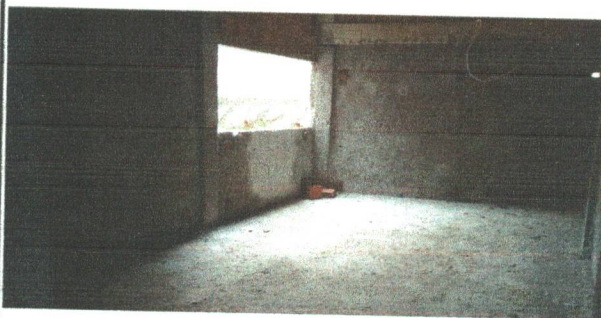

APLICAÇÃO DO CHAPISCO NAS PAREDES

FOTO 10

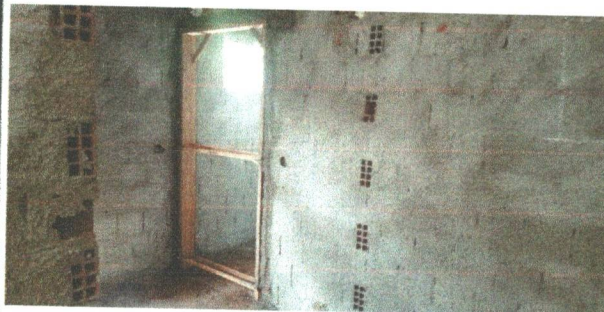

APLICAÇÃO DO CHAPISCO NAS PAREDES

FOTO 12

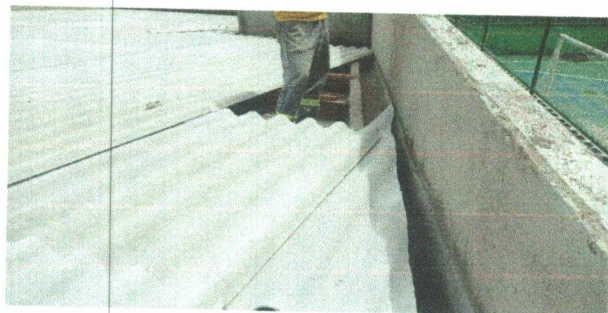

TRAMA E TELHAMENTO COM TELHA ONDULADA DE FIBROCIMENTO



TRAMA E TELHAMENTO COM TELHA ONDULADA DE FIBROCIMENTO