



PREFEITURA MUNICIPAL DE SÃO LOURENÇO DA MATA
SECRETARIA DE INFRAESTRUTURA - DIRETORIA DE OBRAS
PROJETO PARA EXECUÇÃO DE PAVIMENTAÇÃO ASFÁLTICA E DRENAGEM DA RUA
DAS PAPOULAS E A TRAVESSA SEVERINO PEDRO MARCOLINO DO MUNICÍPIO DE
SÃO LOURENÇO DA MATA/PE.

EMPRESA CONTRATADA:
SCAVE SERVIÇOS DE ENGENHARIA E LOCAÇÃO LTDA.

RELATÓRIO FOTOGRÁFICO - BM 03

RUA DAS PAPOULAS



EXECUÇÃO CBUQ



EXECUÇÃO CBUQ



EXECUÇÃO CBUQ



EXECUÇÃO CBUQ



EXECUÇÃO CBUQ



EXECUÇÃO CBUQ

Prefeitura de São Lourenço da Mata - PE
Djailson Pereira de Oliveira
Téc. em Edificações
CRT nº 181613657.3

SCAVE Serviços de Engenharia e Locação
ENGRº CIVIL WALTER MARTINS DE MELO
CREA Nº 11.12777-5/PE-159336



EXECUÇÃO CBUQ



EXECUÇÃO CBUQ



EXECUÇÃO CBUQ



EXECUÇÃO CBUQ



EXECUÇÃO CBUQ



EXECUÇÃO CBUQ

Prefeitura de São Lourenço da Mata - PE
Djailson Pereira de Oliveira
Téc. em Edificações
CRT nº 181613657-3

SCAVE Serviços de Engª e Arquitetura
ENG. CIVIL GABRIEL MARTINS DE MELO
CREAT Nº 15220/17-61/PE019030



EXECUÇÃO CBUQ



EXECUÇÃO CBUQ



EXECUÇÃO CBUQ



EXECUÇÃO CBUQ



EXECUÇÃO CBUQ



EXECUÇÃO CBUQ

Prefeitura de São Lourenço da Mata - PE
Djailson Pereira de Oliveira
Téc. em Edificações
CRT nº 181613657-3

SCAPE Engenharia
ENGR. CIVIL WALTER MARTINS DE ARAÚJO
LUA Nº 111.177-6/1PE010303



MELHORAMENTO DE SOLO



MELHORAMENTO DE SOLO



MELHORAMENTO DE SOLO



MELHORAMENTO DE SOLO



MELHORAMENTO DE SOLO

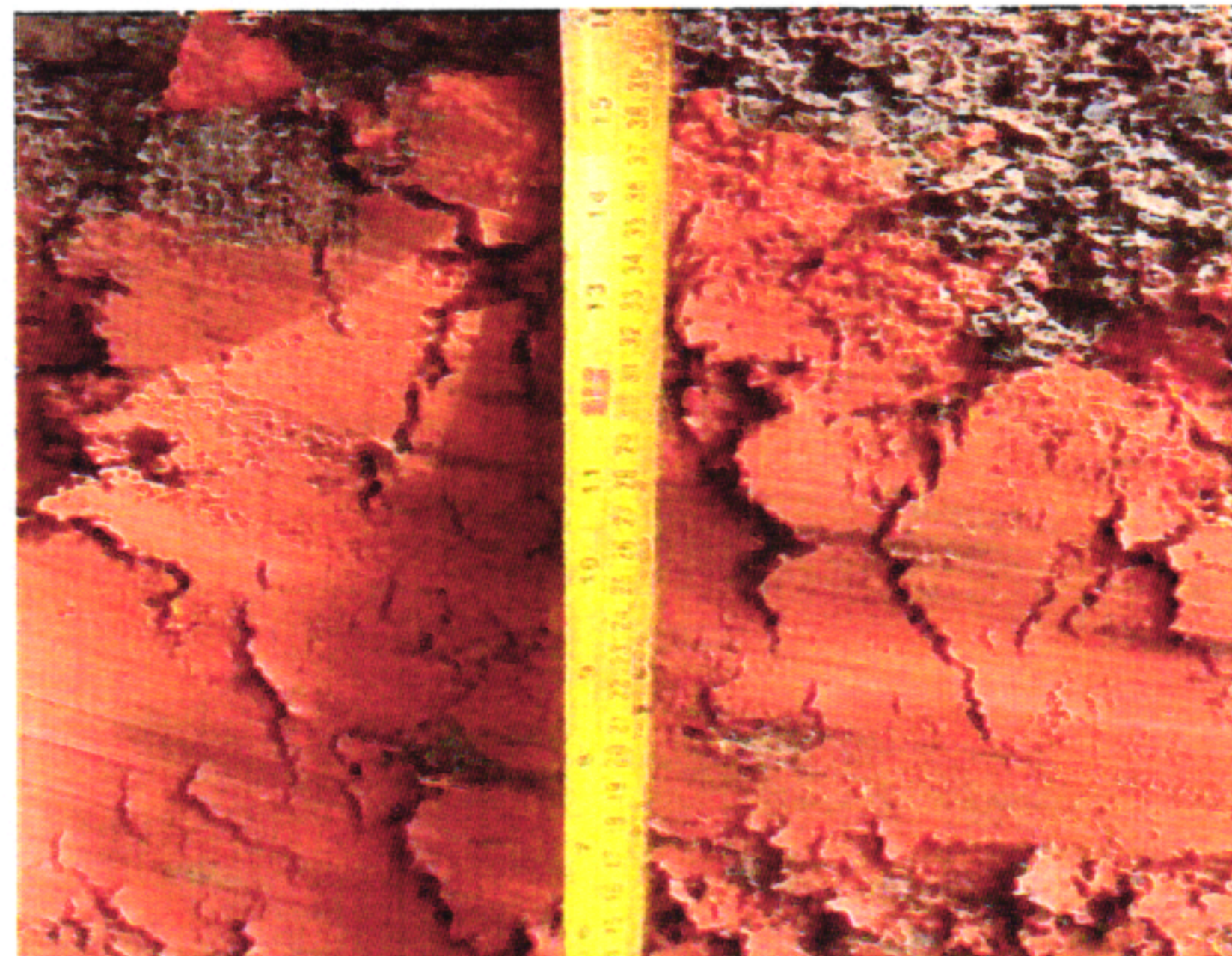

MELHORAMENTO DE SOLO

Prefeitura de São Lourenço da Mata - PE
Djailson Pereira de Oliveira
Téc. em Edificações
CRT nº 181613657-3

SCAYE Engenharia Ltda
ENGRº CIVIL WILSON MARTINS DE MELO
CREATº 1777-81 PEG13513



MELHORAMENTO DE SOLO



MELHORAMENTO DE SOLO



MELHORAMENTO DE SOLO



MELHORAMENTO DE SOLO



MELHORAMENTO DE SOLO



MELHORAMENTO DE SOLO

Prefeitura de São Lourenço da Mata - PE
Djailson Pereira de Oliveira
Téc. em Edificações
CRT nº 181613657-3

SCATE Engenharia e Projetos
ENGRº CIVIL RICARDO MARTINS DE MELO
CREA Nº 104710/2011 - 077-8116215070



MELHORAMENTO DE SOLO



MELHORAMENTO DE SOLO

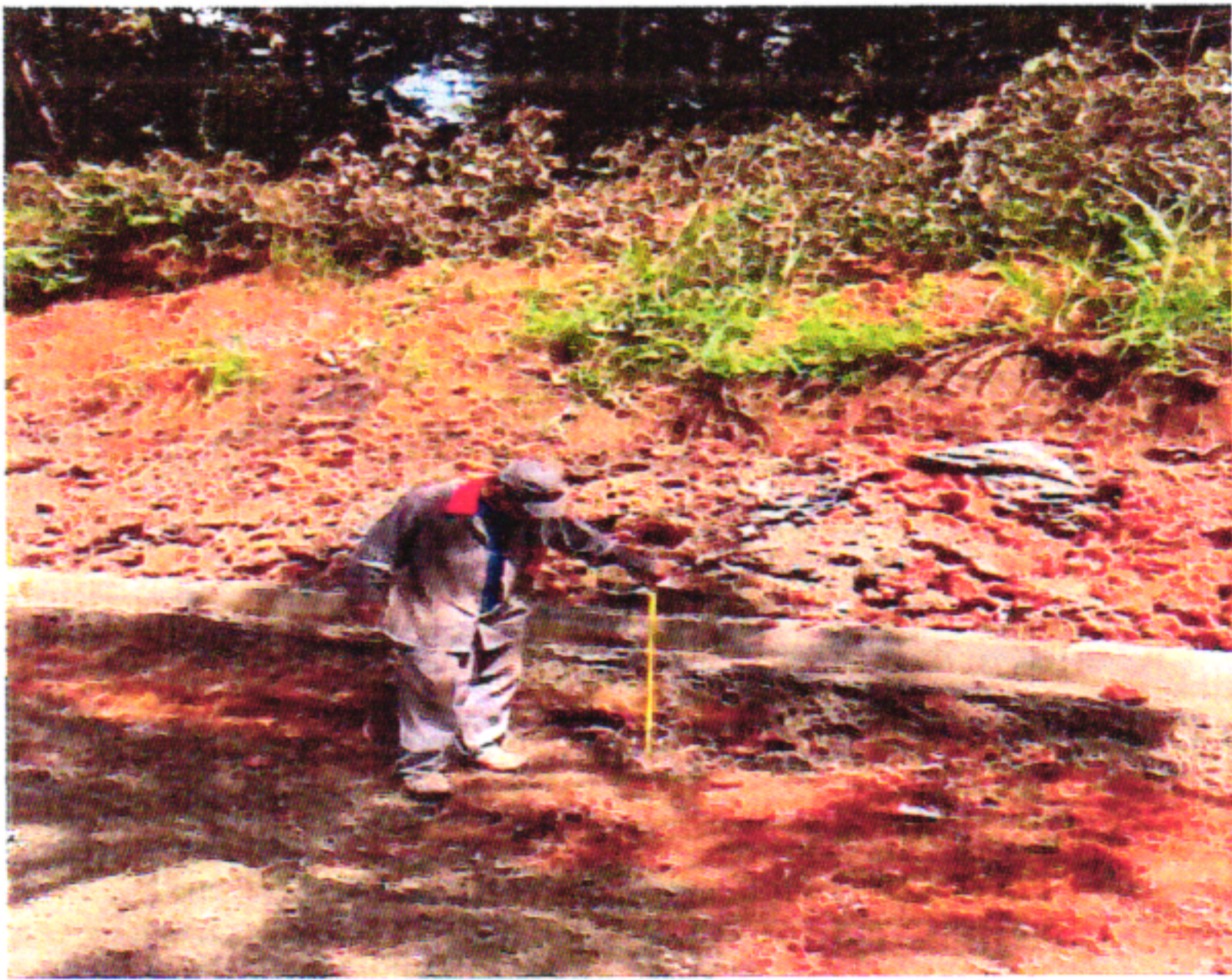

MELHORAMENTO DE SOLO

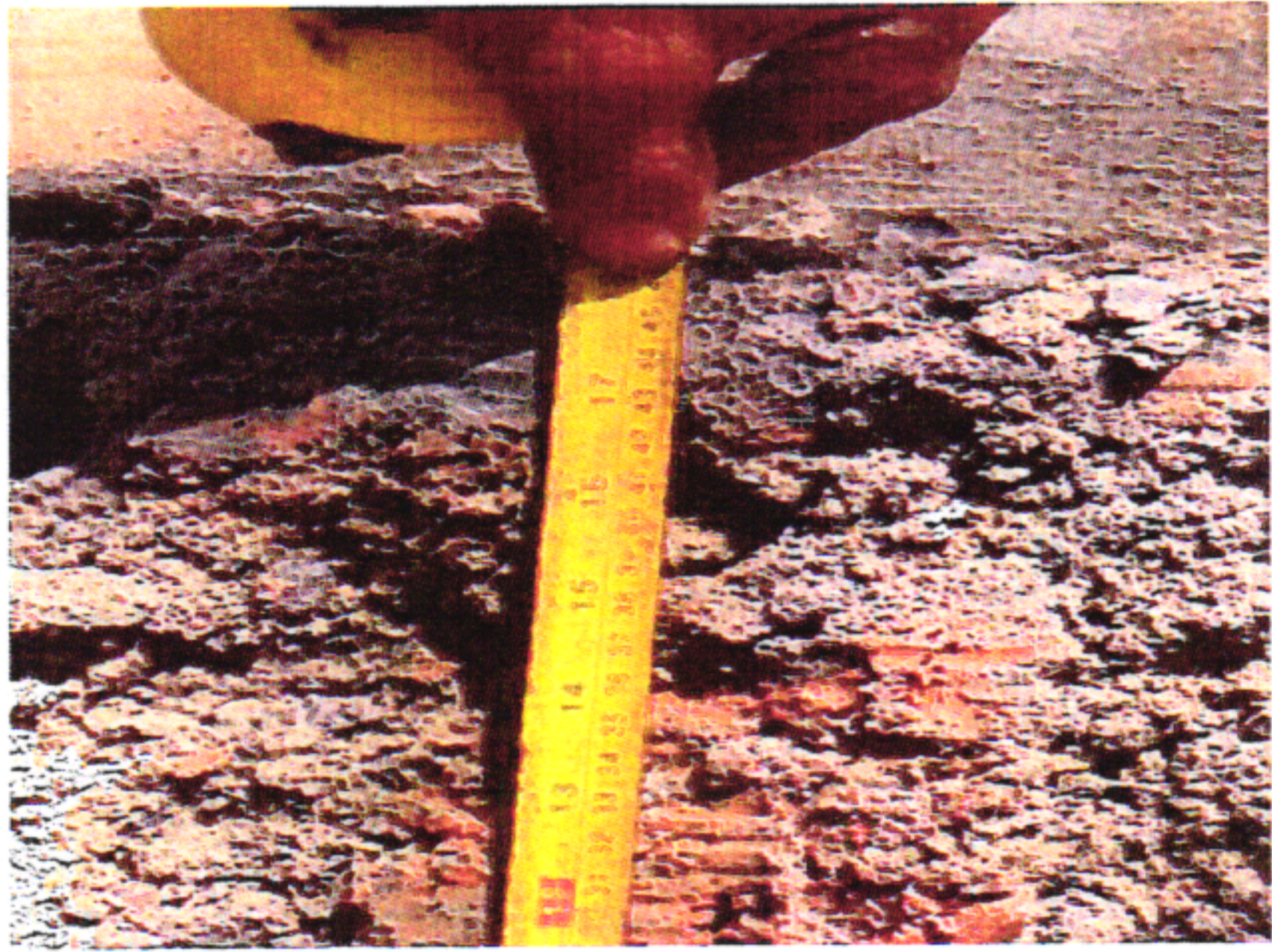

MELHORAMENTO DE SOLO



MELHORAMENTO DE SOLO



MELHORAMENTO DE SOLO

Prefeitura de São Lourenço da Mata - PE
Djailson Pereira de Oliveira
Téc. em Edificações
CRT nº 181613657-3

SCAVE Engenharia e Arquitetura
ENGRº CIVIL MARCELO MARTINS DE MELO
CREA/RNº 13.177-0/11 PER13030



MELHORAMENTO DE SOLO



MELHORAMENTO DE SOLO



EXECUÇÃO CBUQ

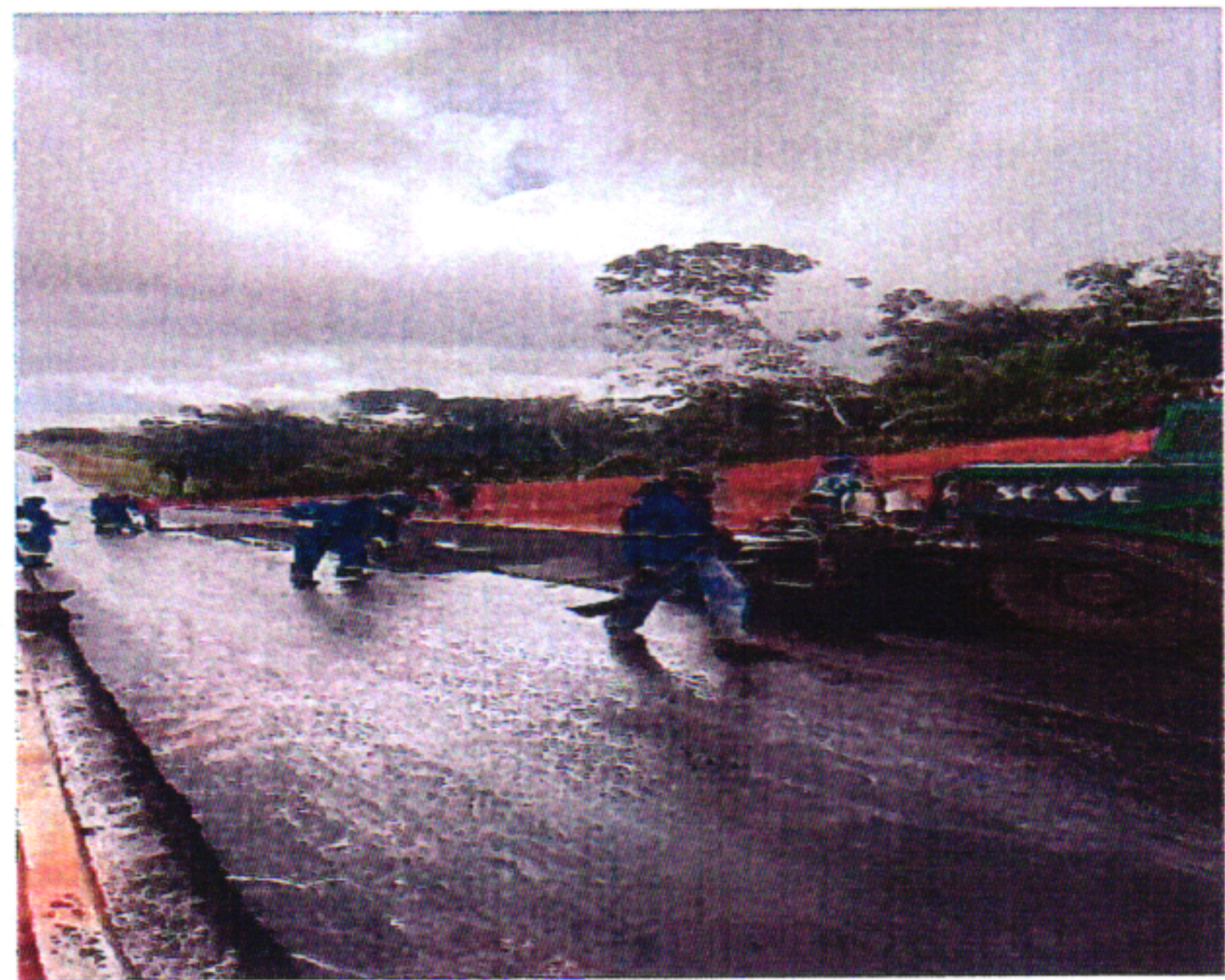

EXECUÇÃO CBUQ



EXECUÇÃO CBUQ



EXECUÇÃO CBUQ

Prefeitura de São Lourenço da Mata - PE
Djailson Pereira de Oliveira
Téc. em Edificações
CRT nº 181613657-3



EXECUÇÃO CBUQ



EXECUÇÃO CBUQ



EXECUÇÃO CBUQ



EXECUÇÃO CBUQ

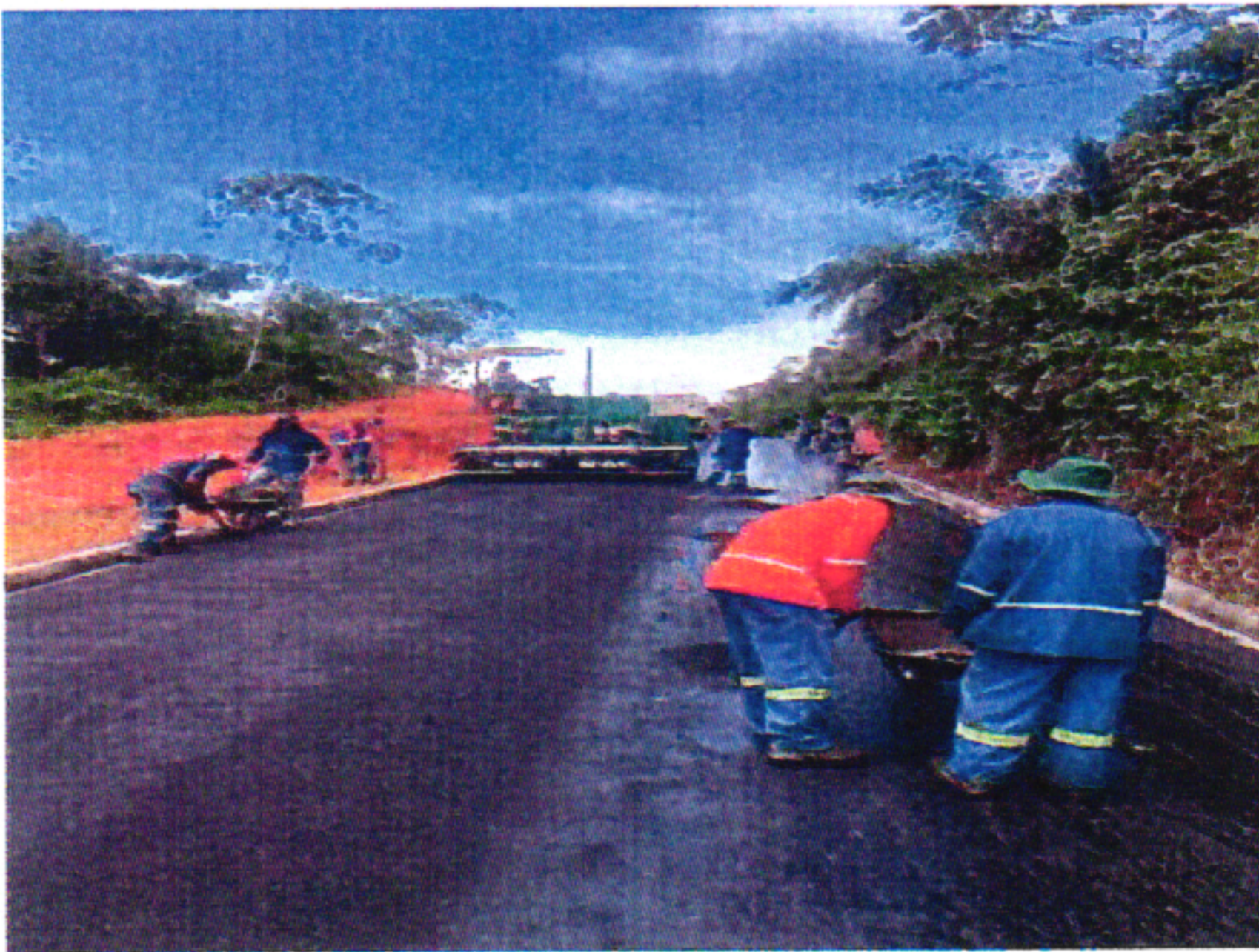

EXECUÇÃO CBUQ



EXECUÇÃO CBUQ

Prefeitura de São Lourenço da Mata - PE
Djailson Pereira de Oliveira
Téc. em Edificações
CRT nº 181613657-3



EXECUÇÃO CBUQ

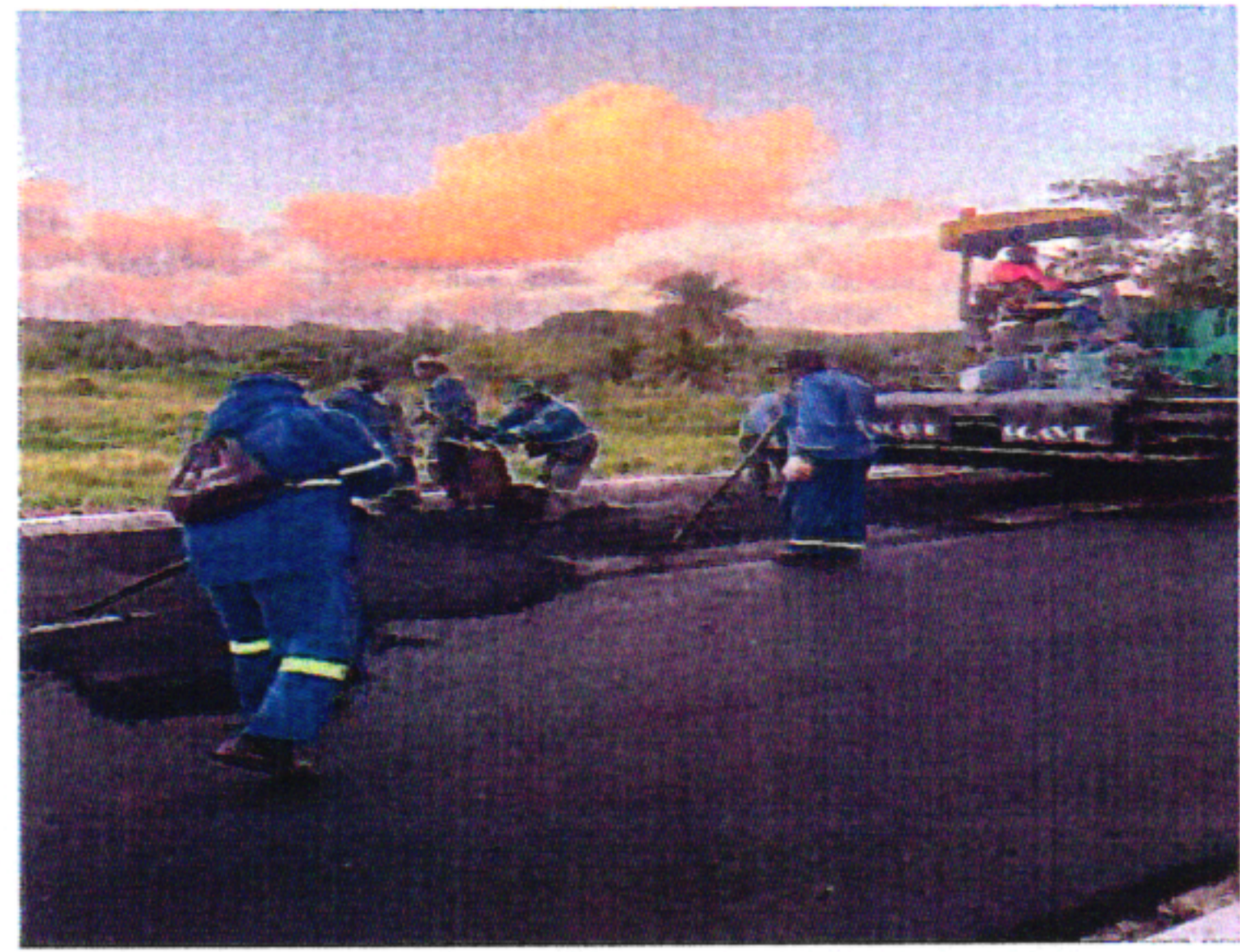

EXECUÇÃO CBUQ



EXECUÇÃO CBUQ



EXECUÇÃO CBUQ



EXECUÇÃO CBUQ



EXECUÇÃO CBUQ

Prefeitura de São Lourenço da Mata - PE
Djailson Pereira de Oliveira
Téc. em Edificações
CRT nº 181613657-3



EXECUÇÃO CBUQ



EXECUÇÃO CBUQ



MELHORAMENTO DE SOLO



MELHORAMENTO DE SOLO



MELHORAMENTO DE SOLO



MELHORAMENTO DE SOLO

Prefeitura de São Lourenço da Mata - PE
Djailson Pereira de Oliveira
Téc. em Edificações
CRT nº 181613657-3



MELHORAMENTO DE SOLO



MELHORAMENTO DE SOLO



MELHORAMENTO DE SOLO



MELHORAMENTO DE SOLO



MELHORAMENTO DE SOLO



MELHORAMENTO DE SOLO

Prefeitura de São Lourenço da Mata - PE
Djailson Perreira de Oliveira
Téc. em Edificações
CRT nº 181613657-3

SCAVE Engenharia
Eng. Civil CARLOS MARTINS DE MELO
CRP nº 177.876/PE-01/2010



MELHORAMENTO DE SOLO



MELHORAMENTO DE SOLO



MELHORAMENTO DE SOLO



MELHORAMENTO DE SOLO



MELHORAMENTO DE SOLO



MELHORAMENTO DE SOLO

Prefeitura de São Lourenço da Mata - PE
Djailson Perreira de Oliveira
Téc. em Edificações
CRT nº 181613657-3



EXECUÇÃO CBUQ



EXECUÇÃO CBUQ



EXECUÇÃO CBUQ



EXECUÇÃO CBUQ



EXECUÇÃO CBUQ



EXECUÇÃO CBUQ

Prefeitura de São Lourenço da Mata - PE
Djailson Pereira de Oliveira
Téc. em Edificações
CRT nº 181613657-3

SCAVE Serviço de Engª e Arquitetura
ENGRº CIVIL WALTER MARTINS DE MELO
CREA/RNº 12.177-8/7 PE0458133



EXECUÇÃO CBUQ



EXECUÇÃO CBUQ



EXECUÇÃO CBUQ



EXECUÇÃO CBUQ



EXECUÇÃO CBUQ



EXECUÇÃO CBUQ

Prefeitura de São Lourenço da Mata - PE
Djailson Pereira de Oliveira
Téc. em Edificações
CRT nº 181613657-3

SCAVE Serviços de Engª e Locação
ENGRº CIVIL WALDIR MARTINS DE MELO
CREAR Nº 100.1777-6 / PE 015632D