

RELATÓRIO FOTOGRÁFICO BM 06

	MUNICÍPIO/UF: SÃO LOURENÇO DA MATA	DATA	16/11/2022	BM:	06
INÍCIO DA OBRA	20/04/2022			DATA EMISSÃO:	17/11/2022
PRAZO DE EXECUÇÃO: 240 DIAS DATA DE EMISSÃO: 16/11/2022		CONTRATO: 011/2022 PROCESSO TP01/2022			
FOTO 01			FOTO 02		
					
ALVENARIA			ALVENARIA		
FOTO 03			FOTO 04		
					
ALVENARIA			ALVENARIA		

Prefeitura de São Lourenço da Mata - PE
 Felipe Augusto de S. Macêdo
 Engenheiro Civil
 CREA PE nº 181677622-0

Prefeitura de São Lourenço da Mata - PE
 Tarcísio Cruz Muniz
 Secretário Municipal de Infraestrutura

PAUBRASIL CONSTRUTORA EIRELI
 CNPJ: 23.198.833/0001-04



Prefeitura de São Lourenço da Mata - PE
 Felipe Augusto de S. Macêdo
 Engenheiro Civil
 CREA / PE nº 181677622-0

Prefeitura de São Lourenço da Mata - PE
Tarcísio Cruz Muniz
 Secretário Municipal de Infraestrutura

PAUBRASIL CONSTRUTORA EIRELI
 CNPJ: 23.198.833/0001-04

FOTO 09

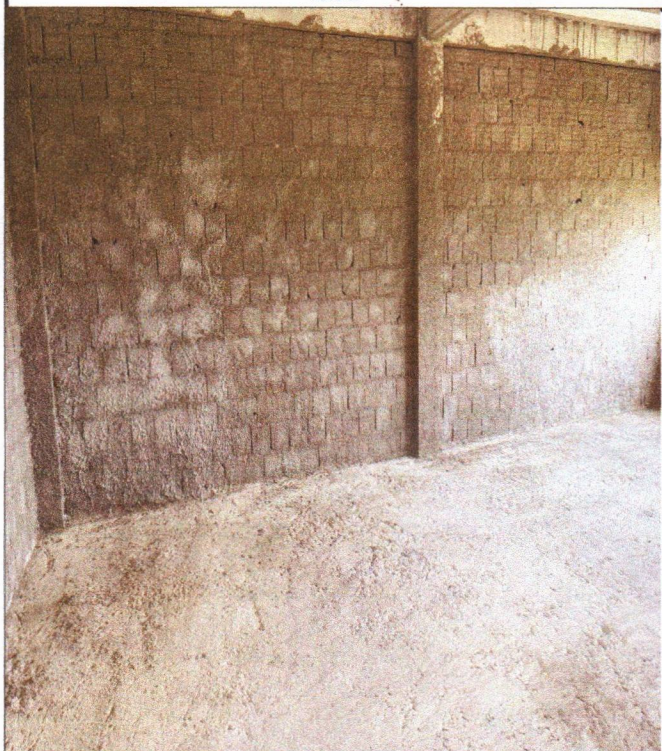

CHAPISCO

FOTO 10

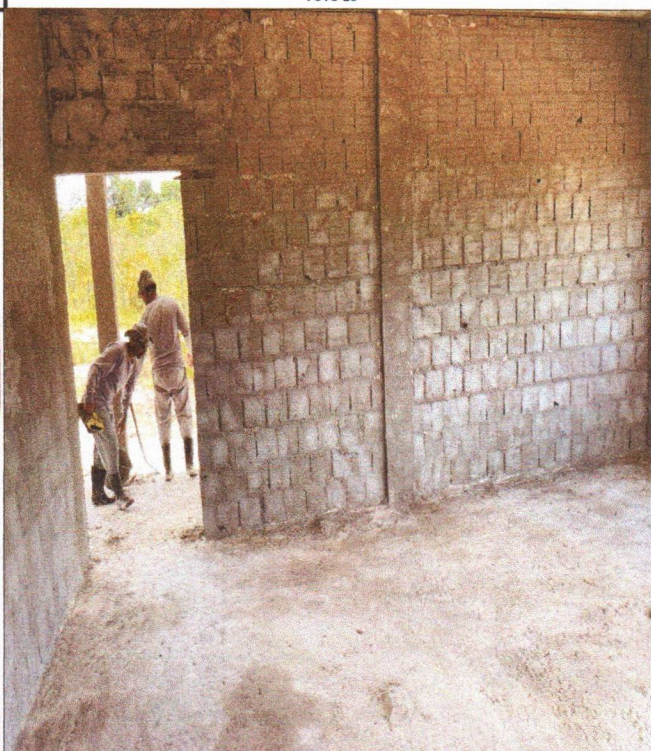

CHAPISCO

FOTO 11

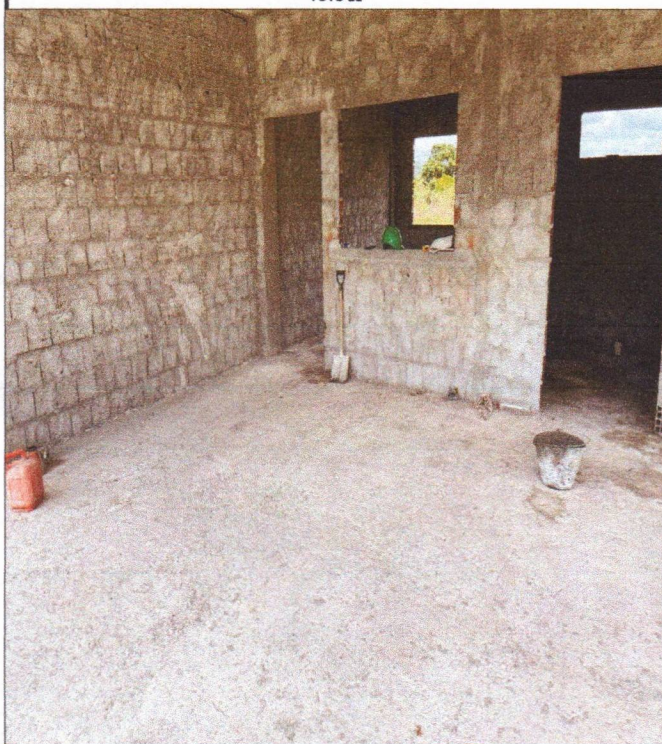

CHAPISCO

FOTO 12

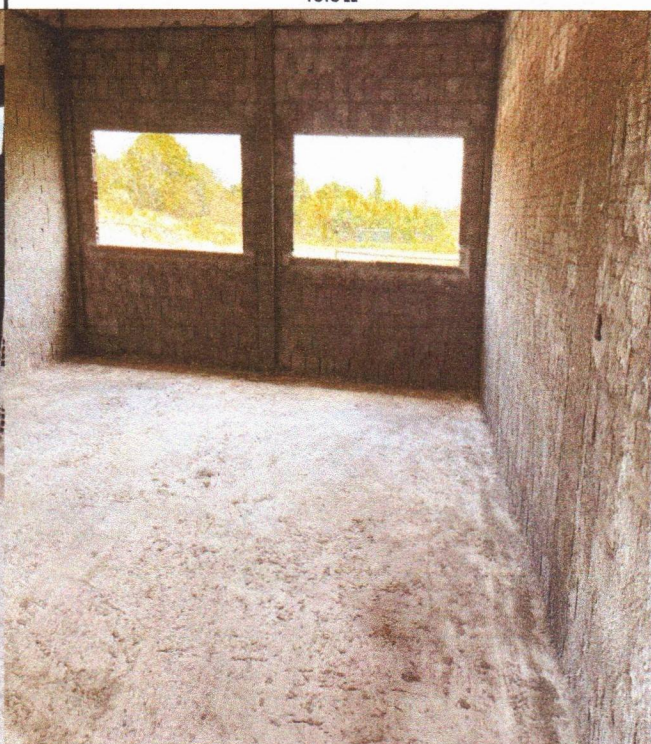

CHAPISCO

Prefeitura de São Lourenço da Mata - PE
 Felipe Augusto de S. Macêdo
 Engenheiro Civil
 CREA - PE nº 181677622-0

Prefeitura de São Lourenço da Mata - PE
 Tarcisio Cruz Muniz
 Secretario Municipal de Infraestrutura

PAUBRASIL CONSTRUTORA EIRELI
 CNPJ: 23.198.833/0001-04



FOTO 13

CHAPISCO



FOTO 14

CHAPISCO

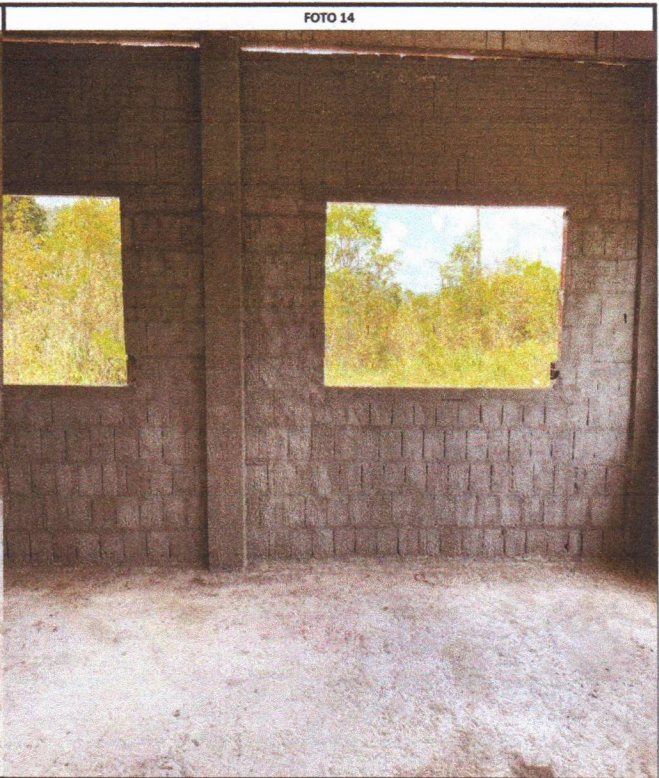

FOTO 15

CHAPISCO







FOTO 16

TRAMA

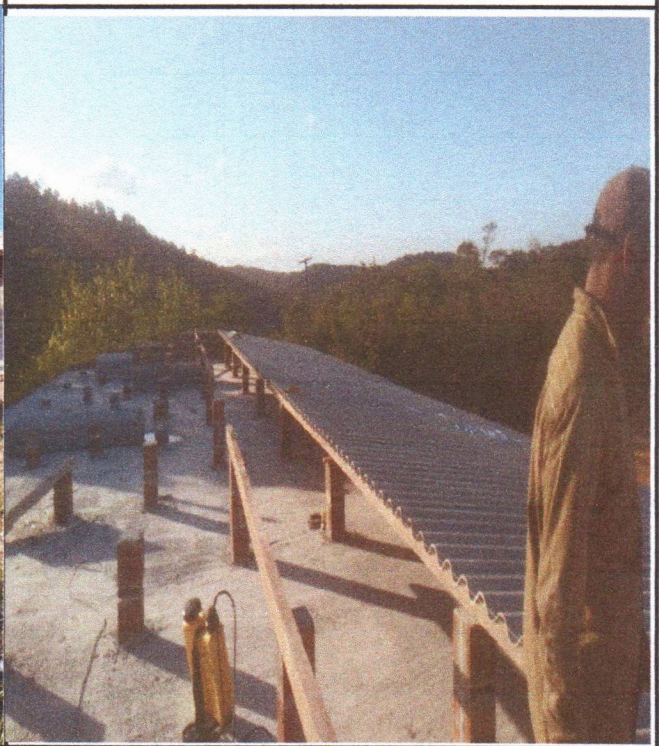
Prefeitura de São Lourenço da Mata - PE
Felipe Augusto de S. Macêdo
Engenheiro Civil
CREA - PE nº 181677622-0

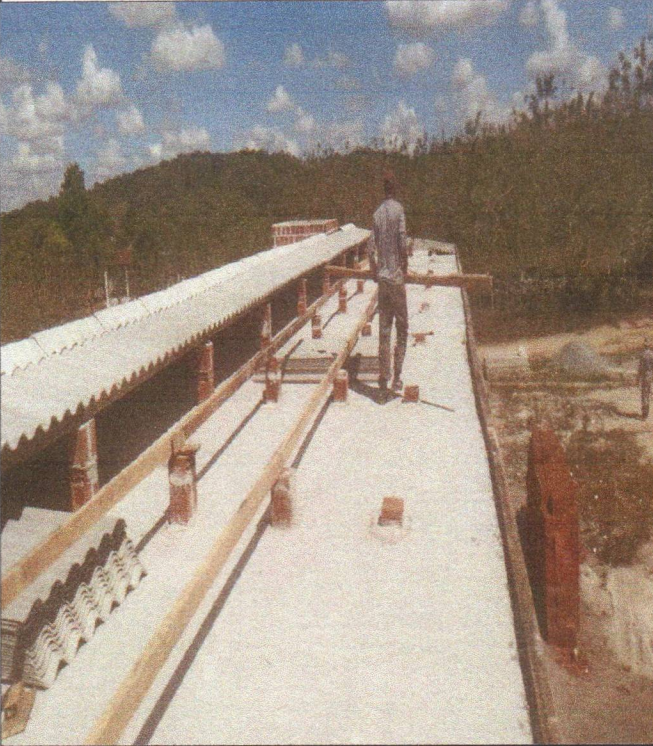
Prefeitura de São Lourenço da Mata - PE
Tarcisio Cruz Muniz
Secretario Municipal de Infraestrutura

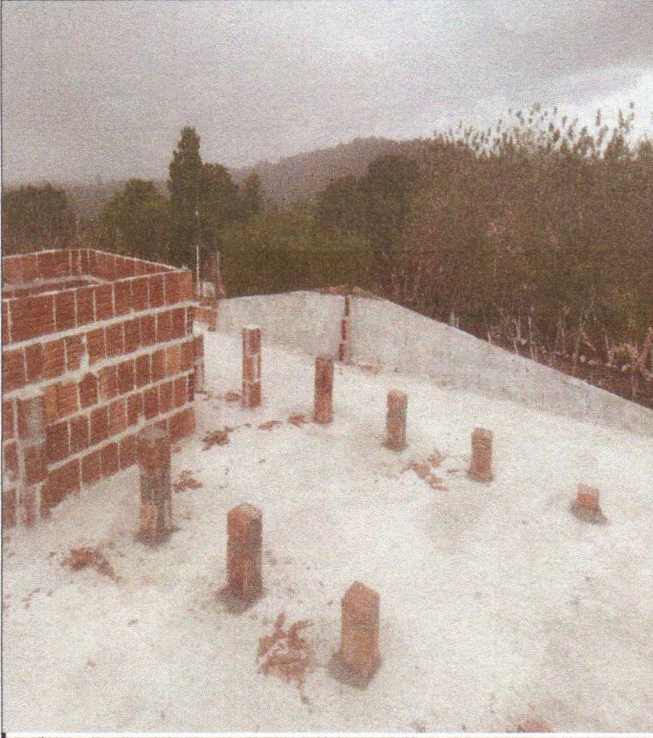
PAUBRASIL CONSTRUTORA EIRELI
CNPJ: 23.198.833/0001-04

<p style="text-align: center;">FOTO 17</p> 	<p style="text-align: center;">FOTO 18</p> 
<p>TRAMA</p>	<p>TRAMA E IMUNIZAÇÃO</p>
<p style="text-align: center;">FOTO 19</p> 	<p style="text-align: center;">FOTO 20</p> 
<p>PREPARAÇÃO TRAMA</p>	<p>PREPARAÇÃO TRAMA</p>

Prefeitura de São Lourenço da Mata - PE
Felipe Augusto de S. Macêdo
Engenheiro Civil
CREA - PE nº 181677622-0

Prefeitura de São Lourenço da Mata - PE
Tarcisio Cruz Muniz
Secretario Municipal de Infraestrutura

PAUBRASIL CONSTRUTORA EIRELI
CNPJ: 23.198.833/0001-04

FOTO 21



CUMEEIRA

FOTO 22

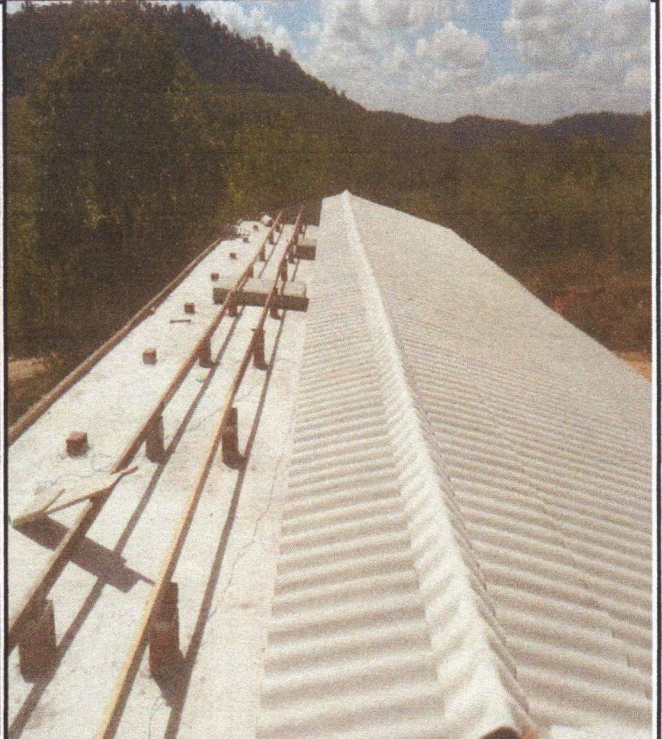

CUMEEIRA

FOTO 23



TELHAMENTO

FOTO 24

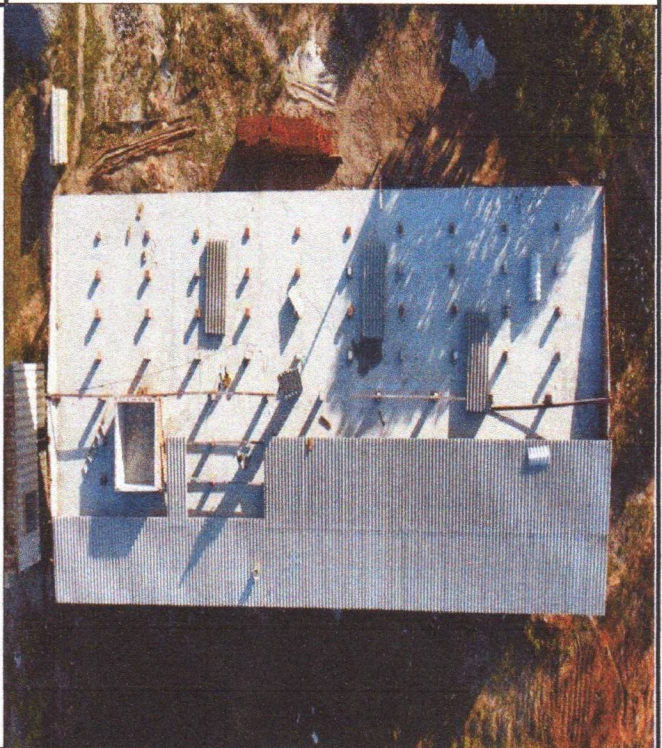

TELHAMENTO

Prefeitura de São Lourenço da Mata - PE
 Felipe Augusto de S. Macêdo
 Engenheiro Civil
 CREA - PE nº 181677622-0

Prefeitura de São Lourenço da Mata - PE
 Tarcísio Cruz Muniz
 Secretário Municipal de Infraestrutura

PAUBRASIL CONSTRUTORA EIRELI
 CNPJ: 23.198.833/0001-04

FOTO 25



TELHAMENTO

FOTO 26

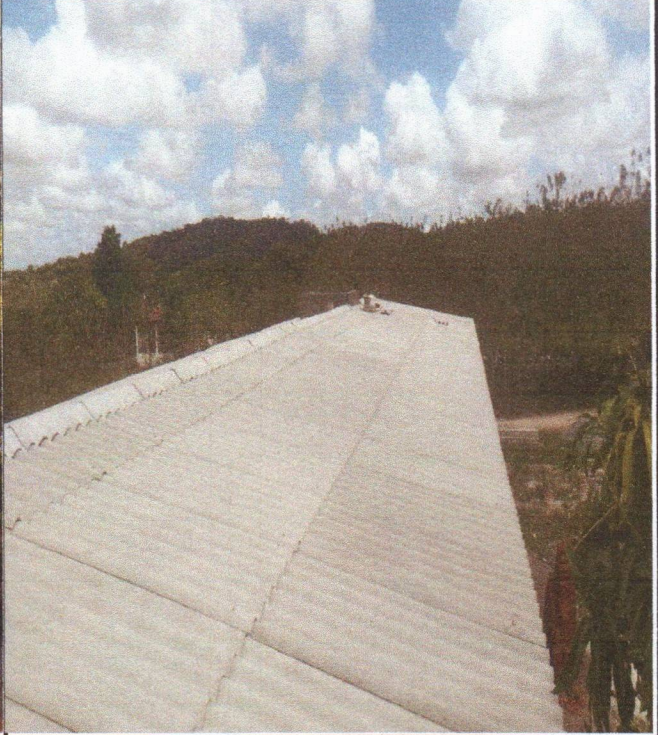

TELHAMENTO

FOTO 27

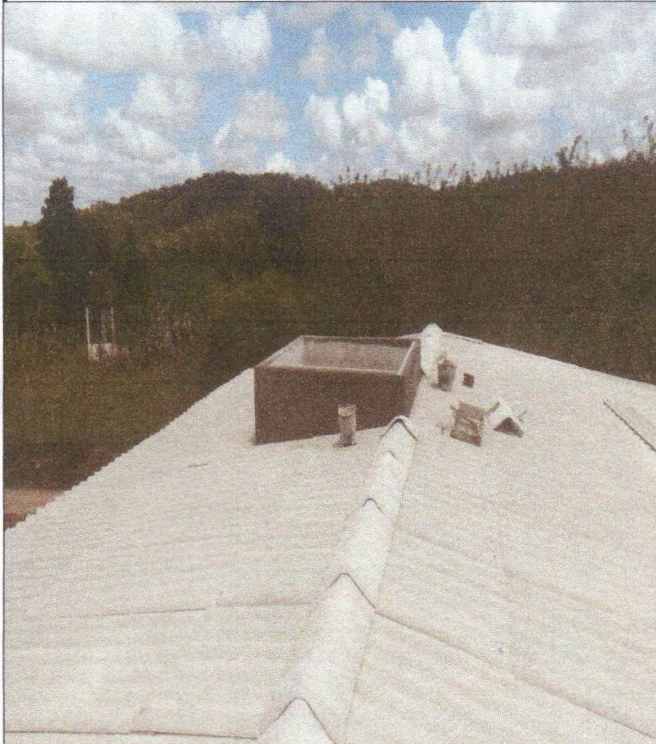

TELHAMENTO

FOTO 28

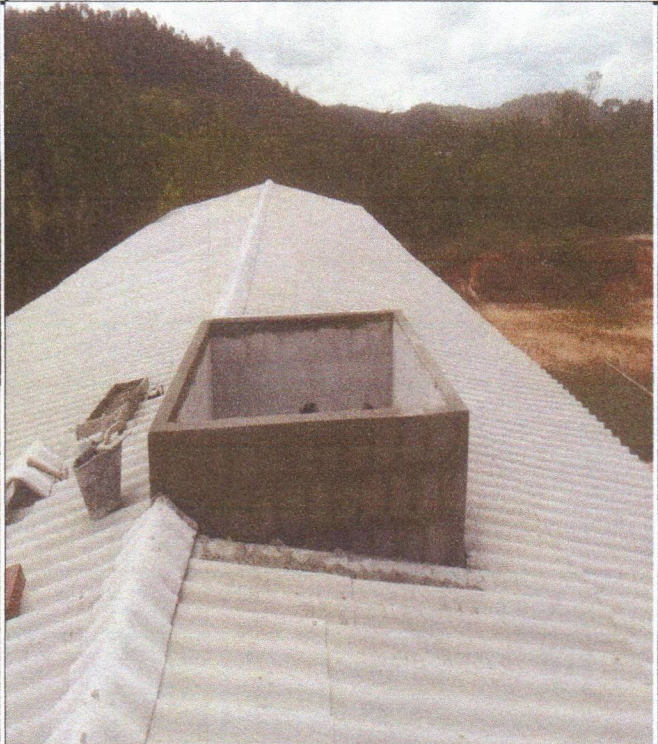

TELHAMENTO

Prefeitura de São Lourenço da Mata - PE
Felipe Augusto de S. Macêdo
Engenheiro Civil
CREA - PE n.º 181677622-0

Prefeitura de São Lourenço da Mata - PE
Tarcisio Cruz Muniz
Secretario Municipal de Infraestrutura

PAUBRASIL CONSTRUTORA EIRELI
CNPJ: 23.198.833/0001-04

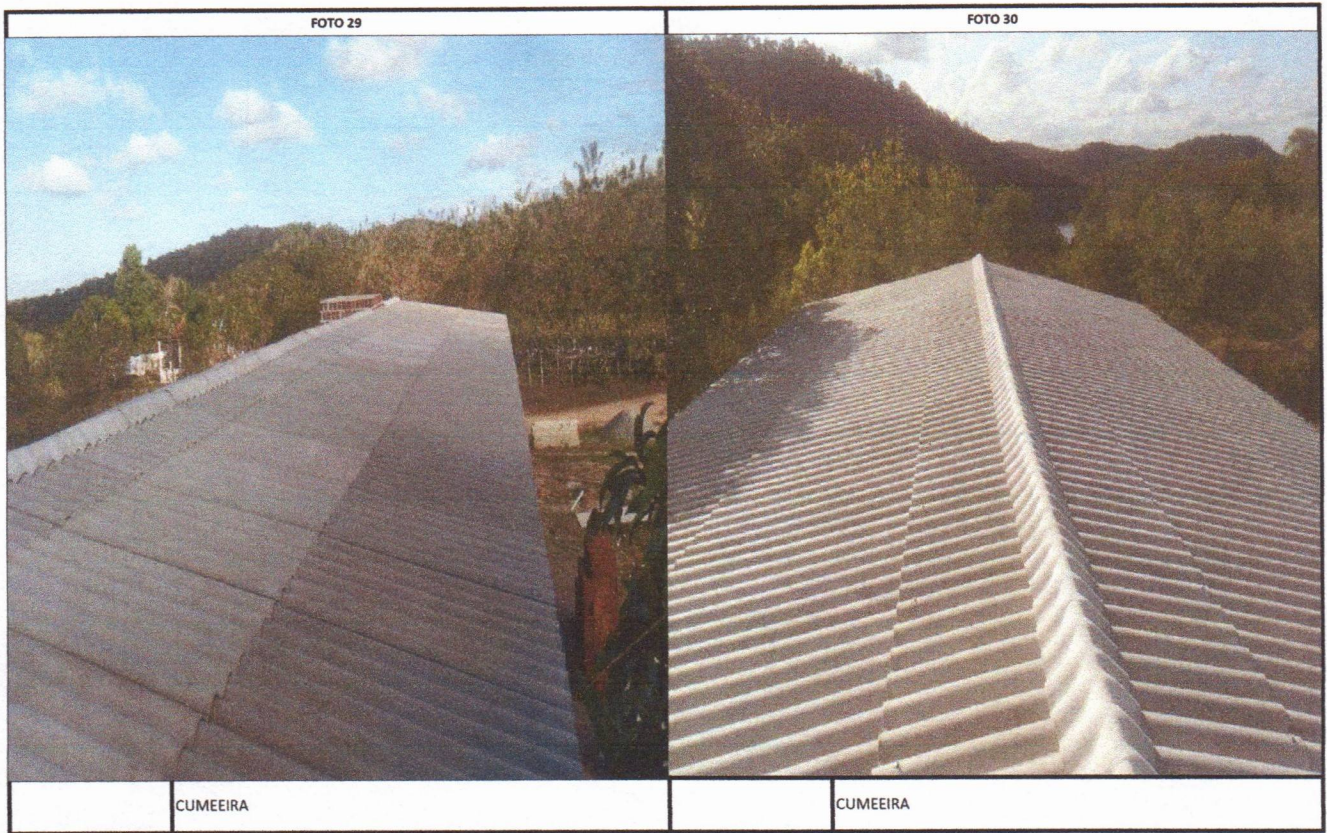

Prefeitura de São Lourenço da Mata - PE
Tarcisio Cruz Muniz
Secretario Municipal de Infraestrutura

Prefeitura de São Lourenço da Mata - PE
Felipe Augusto de S. Macêdo
Engenheiro Civil
CREA - PE nº 181677622-0

PAUBRASIL CONSTRUTORA EIRELI
CNPJ: 23.798.833/0001-04