

MUNICÍPIO/UF: SÃO LOURENÇO DA MATA / PE	GESTOR / AÇÃO: SECRETARIA DE INFRAESTRUTURA	ENDEREÇO: CENTRO, SÃO LOURENÇO DA MATA-PE	BM 6
PROPONENTE: PREFEITURA DE SÃO LOURENÇO DA MATA	OBJETO: CONTRATAÇÃO DE EMPRESA DE ENGENHARIA ESPECIALIZADA NA EXECUÇÃO DE SERVIÇOS DE MANUTENÇÃO PREDIAL, A SEREM REALIZADOS NAS ESCOLAS E CRECHES NO MUNICÍPIO DE SÃO LOURENÇO DA MATA - PE	EMPREENDIMENTO: ESCOLA MUNICIPAL CLODOALDO GOMES DE ARAÚJO	DATA DE REFERÊNCIA: 26/10/2022

FOTO 01



REMOÇÃO DE CIRCUITOS ANTIGOS

FOTO 02



EXECUÇÃO DE TUBULAÇÃO NOVA PARA OS NOVOS CIRCUITOS

FOTO 03



INSTALAR CONJUNTO ARSTOP PARA AR-CONDICIONADO

FOTO 04

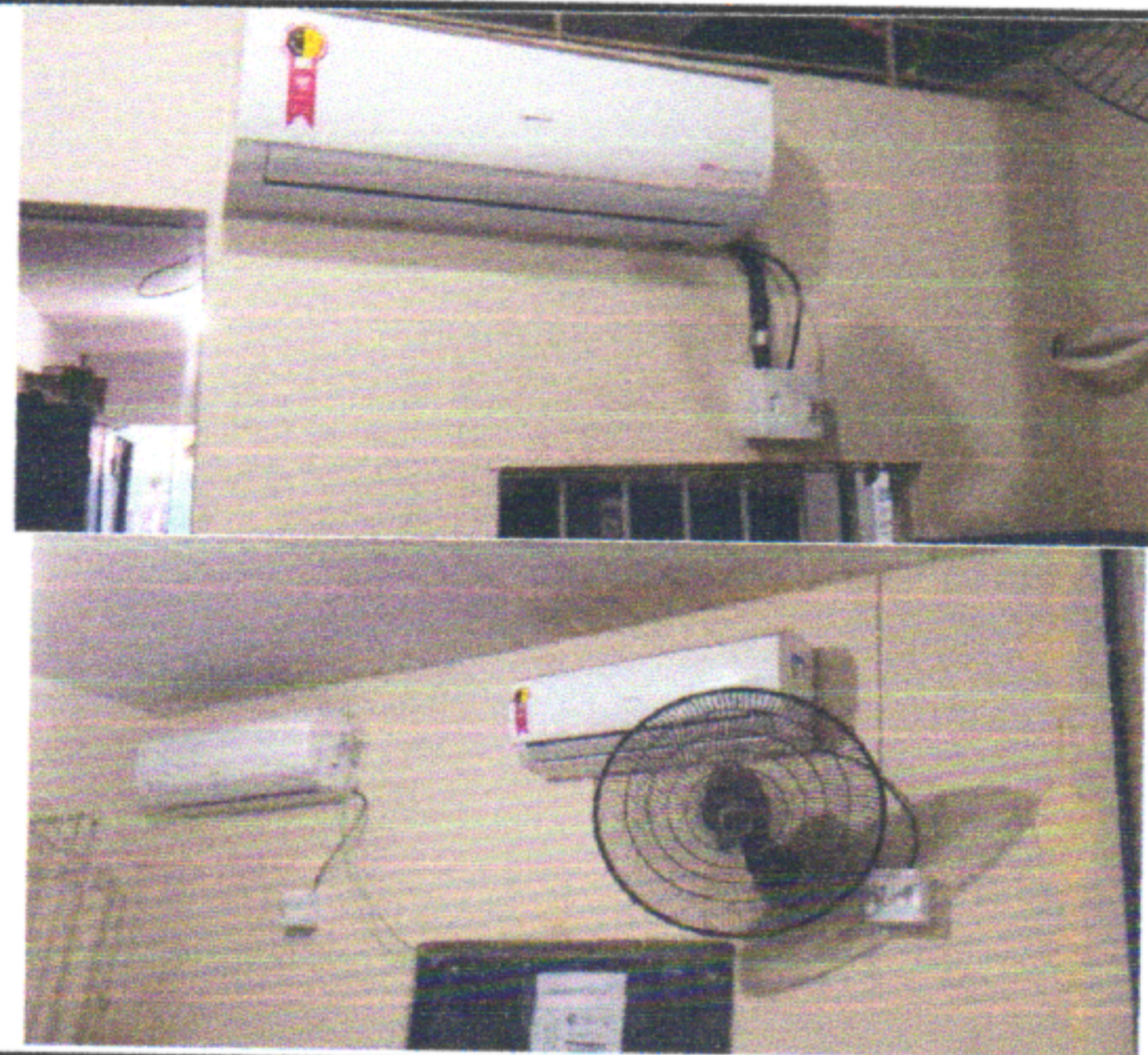

FORNECIMENTO E INSTALAÇÃO DE CONJUNTO ARSTOP PARA AR-CONDICIONADO

FOTO 05



FOTO 06



Prefeitura de São Lourenço da Mata - PE
Francisco Henrique C. I. da Silva
Engenheiro Civil
CREA - PE. N.º 38.306

RELATÓRIO FOTOGRÁFICO

MUNICÍPIO/UF: SÃO LOURENÇO DA MATA / PE	GESTOR / AÇÃO: SECRETARIA DE INFRAESTRUTURA	ENDEREÇO: CENTRO, SÃO LOURENÇO DA MATA-PE	BM 6
PROPONENTE: PREFEITURA DE SÃO LOURENÇO DA MATA	OBJETO: CONTRATAÇÃO DE EMPRESA DE ENGENHARIA ESPECIALIZADA NA EXECUÇÃO DE SERVIÇOS DE MANUTENÇÃO PREDIAL, A SEREM REALIZADOS NAS ESCOLAS E CRECHES NO MUNICÍPIO DE SÃO LOURENÇO DA MATA - PE	EMPREENDIMENTO: ESCOLA MUNICIPAL CLODOALDO GOMES DE ARAÚJO	DATA DE REFERÊNCIA: 26/10/2022



EXECUTAR TUBULAÇÃO NOVA E FIAÇÃO PARA AR-CONDICIONADO

FOTO 07



FORNECIMENTO E INSTALAÇÃO DE TUBULAÇÃO PARA AR-CONDICIONADO

FOTO 08



EXECUTAR PONTO DE CONJUNTO ARSTOP PARA AR

FOTO 09



INSTALAÇÃO DE ELETRODUTO PARA CIRCUITOS PARA AR

FOTO 10



EXECUTAR TUBULAÇÃO PARA AR

FOTO 11

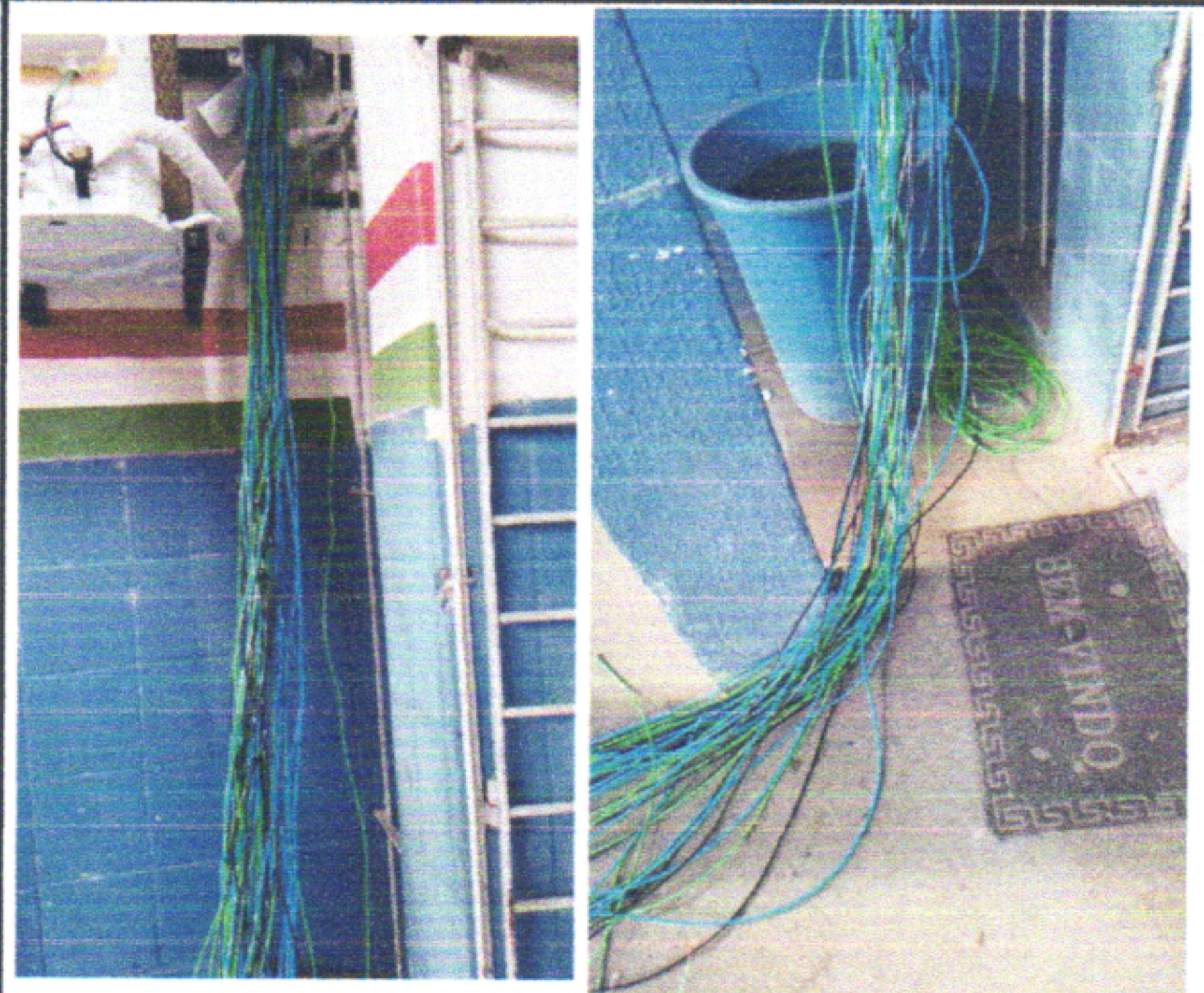

FORNECIMENTO E INSTALAÇÃO DE CABO ELÉTRICO

FOTO 12

Prefeitura de São Lourenço da Mata - PE
Francisco Henrique C. L. da Silva
Engenheiro Civil
CREA - PE - N.º 38.306

MUNICÍPIO/UF: SÃO LOURENÇO DA MATA / PE	GESTOR / AÇÃO: SECRETARIA DE INFRAESTRUTURA	ENDEREÇO: CENTRO, SÃO LOURENÇO DA MATA-PE	BM 6	DATA DE REFERÊNCIA: 26/10/2022
PROPONENTE: PREFEITURA DE SÃO LOURENÇO DA MATA	OBJETO: CONTRATAÇÃO DE EMPRESA DE ENGENHARIA ESPECIALIZADA NA EXECUÇÃO DE SERVIÇOS DE MANUTENÇÃO PREDIAL, A SEREM REALIZADOS NAS ESCOLAS E CRECHES NO MUNICÍPIO DE SÃO LOURENÇO DA MATA - PE	EMPREENDIMENTO: ESCOLA MUNICIPAL CLODOALDO GOMES DE ARAÚJO		
				
INSTALAÇÃO DE QUADRO DE DISTRIBUIÇÃO E DISJUNTORES		INSTALAÇÃO DE LUVA, CURVA E PASSAGEM DA FIAÇÃO ELÉTRICA		
FOTO 13		FOTO 14		
				
TUBULAÇÃO DE ELETRODUTO RÍGIDO COM LUVA, CURVA E ABRAÇADEIRA PARA PASSAGEM DO CABEAMENTO DO AR		INSTALAÇÃO DO CABEAMENTO DO AR		

Prefeitura de São Lourenço da Mata - PE
Francisco Henrique C. I. da Silva
Engenheiro Civil
CREA - PE. Nº 38.306

Prefeitura de São Lourenço da Mata
TARCÍSIO CRUZ MUNIZ
Secretário de Infraestrutura

CONSTRUTORA UMUARAMA EIRELI
Sergio de Matos Ribeiro
Engº Civil CREA 37471 D/PE

GRAUCY KELLY FERREIRA CAMPOS
Engenheira Civil Fiscal 050226