

RUMO AO DESENVOLVIMENTO

MUNICÍPIO/UF:  
SÃO LOUREÇO DA MATA / PE

GESTOR / AÇÃO:  
SECRETARIA DE INFRAESTRUTURA

ENDEREÇO:  
CENTRO, SÃO LOURENÇO DA MATA-PE

BM	15
DATA DE REFERÊNCIA:	17/11/2022

PROPONENTE:  
PREFEITURA DE SÃO LOURENÇO DA MATA

OBJETO:  
CONTRATAÇÃO DE EMPRESA DE ENGENHARIA PARA EXECUÇÃO DE MANUTENÇÃO DE VIAS PAVIMENTADAS URBANAS E RURAIS (OPERAÇÃO TAPA BURACO), EM PARALELEPÍPEDOS GRANÍTICOS, NO MUNICÍPIO DE SÃO LOURENÇO DA MATA/PE.

EMPREENDIMENTO:  
Construção de Rodovias e Ferrovias (também para Recapeamento, Pavimentação e Praças)

FOTO 01



FOTO 02



FOTO 03

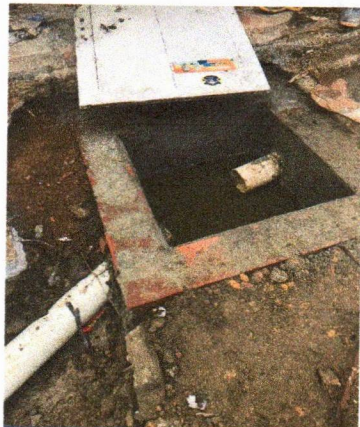

FOTO 04



FOTO 05



FOTO 06

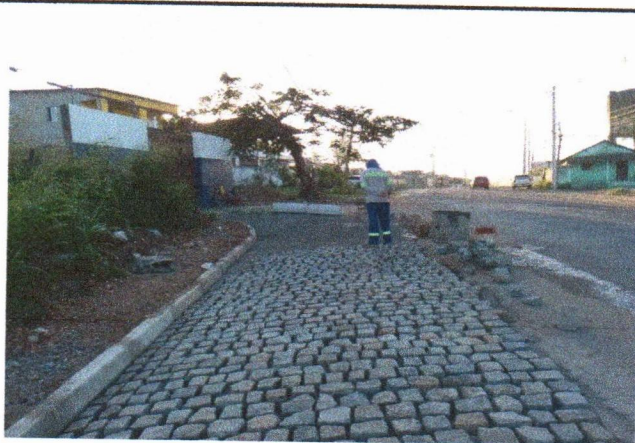

Prefeitura de São Lourenço da Mata - PE  
Francisco Henrique L. N. da Silva  
Engenheiro Civil  
CREA - PE. N° 38.306

MUNICÍPIO/UF: SÃO LOUREÇO DA MATA / PE	GESTOR / AÇÃO: SECRETARIA DE INFRAESTRUTURA	ENDEREÇO: CENTRO, SÃO LOURENÇO DA MATA-PE	BM 15	DATA DE REFERÊNCIA: 17/11/2022
---	--	--	----------	--------------------------------------

PROPONENTE: PREFEITURA DE SÃO LOURENÇO DA MATA	OBJETO: CONTRATAÇÃO DE EMPRESA DE ENGENHARIA PARA EXECUÇÃO DE MANUTENÇÃO DE VIAS PAVIMENTADAS URBANAS E RURAIS (OPERAÇÃO TAPA BURACO), EM PARALELEPÍPEDOS GRANÍTICOS, NO MUNICÍPIO DE SÃO LOURENÇO DA MATA/PE.	EMPREENDIMENTO: Construção de Rodovias e Ferrovias (também para Recapeamento, Pavimentação e Praças)
---	---	---

FOTO 13



FOTO 14



FOTO 15

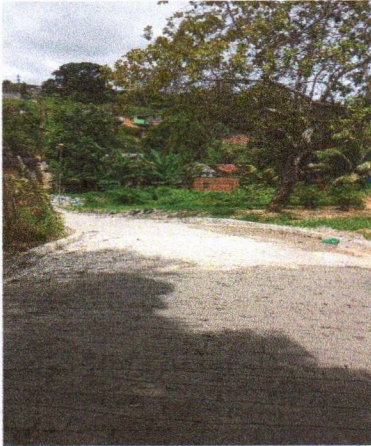
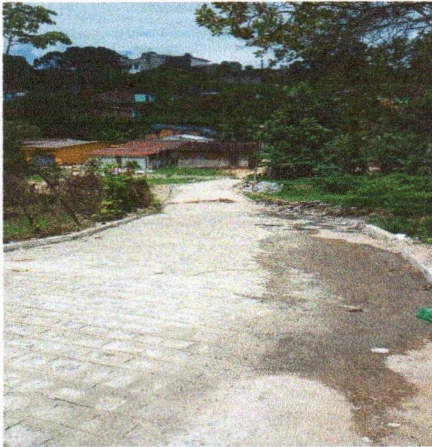

FOTO 16

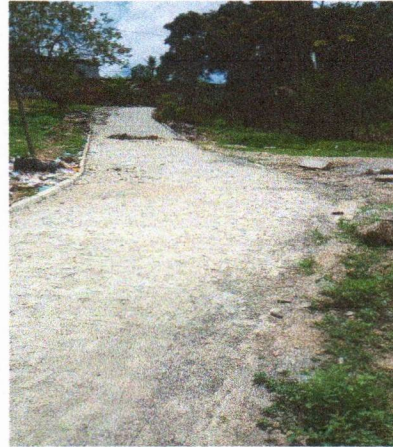

Prefeitura de São Lourenço da Mata - PE  
Francisco Henrique S. I. da Silva  
Engenheiro Civil  
CREA - PE Nº 38.306