

MUNICÍPIO/UF: <b>SÃO LOURENÇO DA MATA / PE</b>	GESTOR / AÇÃO: <b>SECRETARIA DE INFRAESTRUTURA</b>	ENDEREÇO: <b>CENTRO, SÃO LOURENÇO DA MATA-PE</b>	BM <b>01</b>
		DATA DE REFERÊNCIA: <b>14/02/2022</b>	

PROponente: <b>PREFEITURA DE SÃO LOURENÇO DA MATA</b>	Objeto: <b>CONTRATAÇÃO DE EMPRESA DE ENGENHARIA PARA EXECUÇÃO DE PAVIMENTAÇÃO E DRENAGEM EM DIVERSAS RUAS, NOS BAIRROS DE PARQUE CAPIBARIBE, CAPIBARIBE,</b>	Empreendimento: <b>Construção de Rodovias e Ferrovias (também para Recapeamento, Pavimentação e Praças)</b>
--	---	--

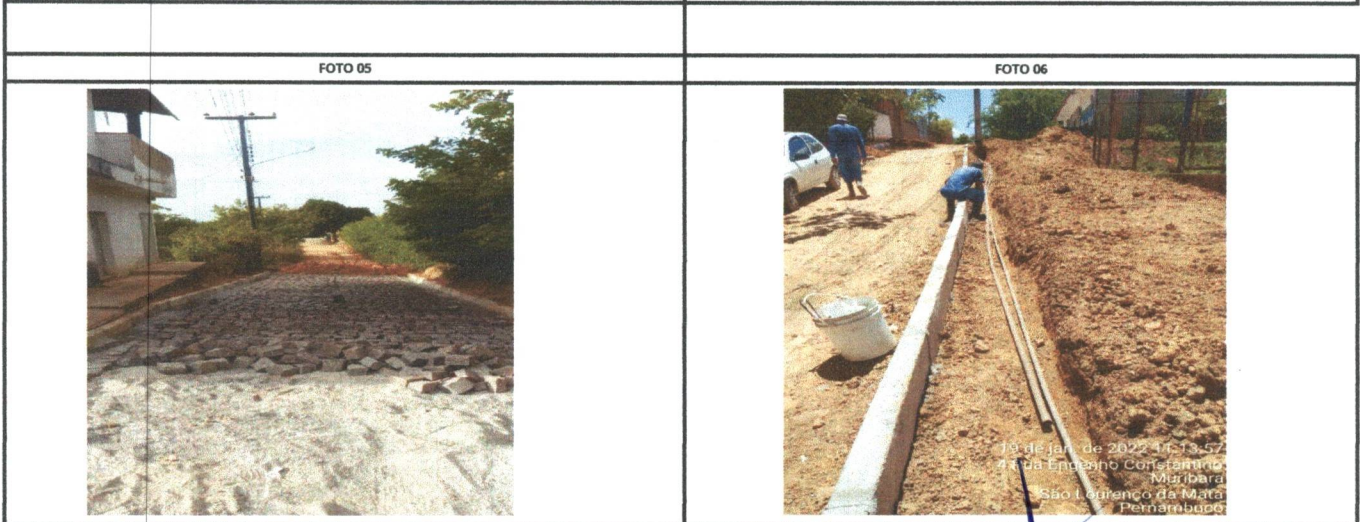
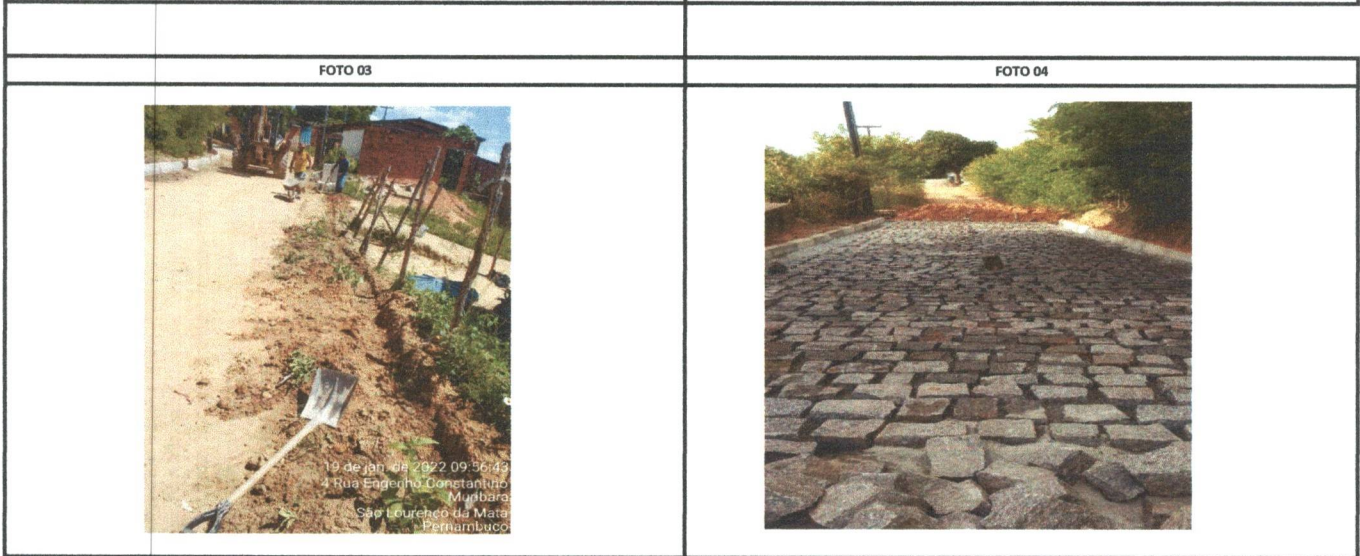
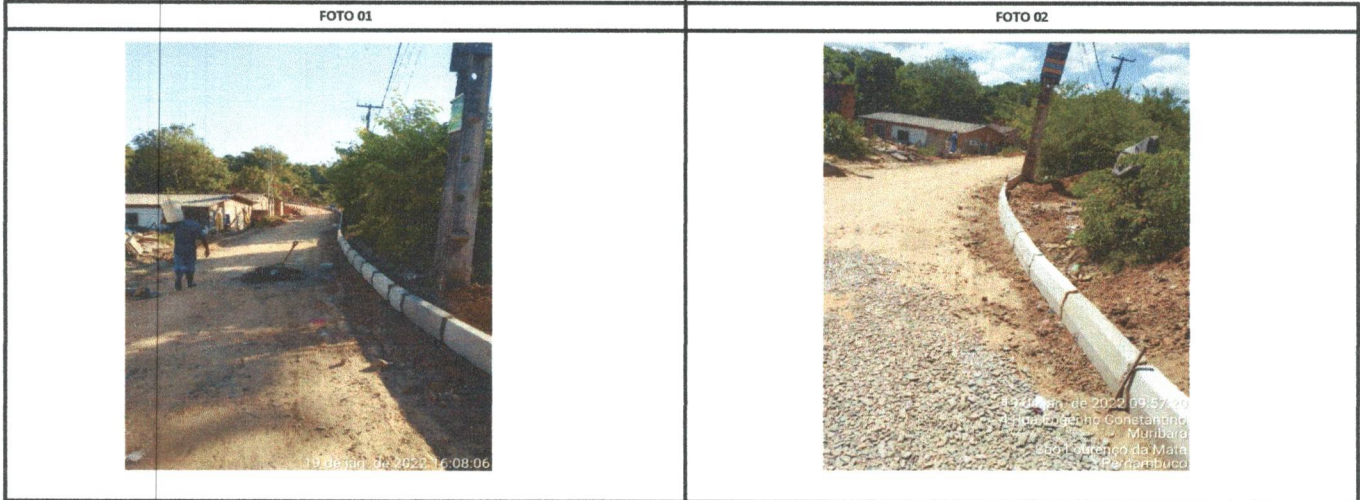

Prefeitura de São Lourenço da Mata - PE  
Francisco Hermenegildo C. I. da Silva  
Engenheiro Civil  
CREA - PE. N° 38.306

HPS - Construtora EIRELI  
Sandro Hermenegildo da Silva  
Sócio Administrador  
CPF: 881.670.544-20

Prefeitura de São Lourenço da Mata - PE  
Tarcisio Cruz Muniz  
Secretario Municipal de Infraestrutura

RELATÓRIO FOTOGRÁFICO BM 01

MUNICÍPIO/UF: SÃO LOUREÇO DA MATA / PE	GESTOR / AÇÃO: SECRETARIA DE INFRAESTRUTURA	ENDEREÇO: CENTRO, SÃO LOURENÇO DA MATA-PE	BM 01	DATA DE REFERÊNCIA: 14/02/2022
PROPONENTE: PREFEITURA DE SÃO LOURENÇO DA MATA	OBJETO: CONTRATAÇÃO DE EMPRESA DE ENGENHARIA PARA EXECUÇÃO DE PAVIMENTAÇÃO E DRENAGEM EM DIVERSAS RUAS, NOS BAIRROS DE PARQUE CAPIBARIBE, CAPIBARIBE,	EMPREENDIMENTO: Construção de Rodovias e Ferrovias (também para Recapeamento, Pavimentação e Praças)		

FOTO 07



FOTO 08



FOTO 09

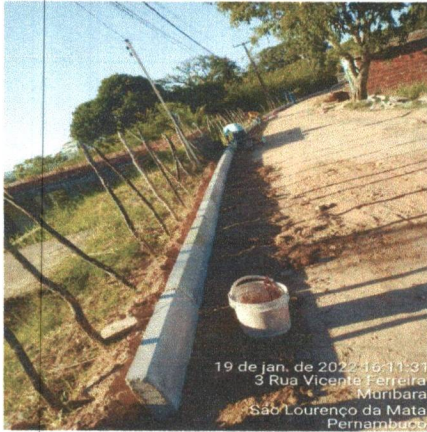

FOTO 10

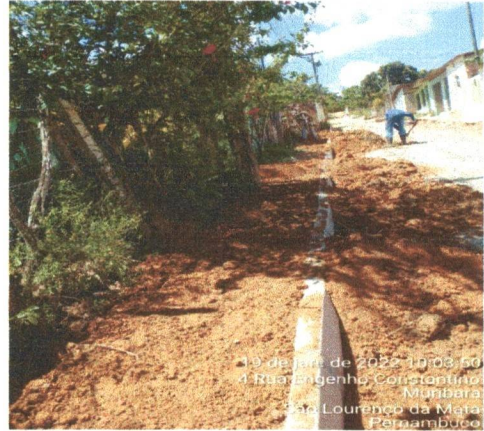

Prefeitura de São Lourenço da Mata - PE  
Francisco Henrique C. I. da Silva  
Engenheiro Civil  
CREA - PE. N° 38.306

HPS - Construtora EIRELI  
Sandro Hermenegildo da Silva  
Sócio Administrador  
CPF. 081.670.944-20

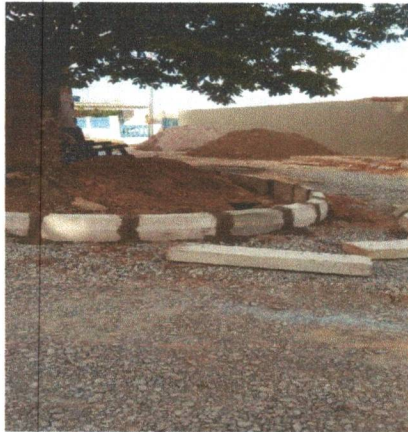
Prefeitura de São Lourenço da Mata - PE  
Tarcísio Cruz Muniz  
Secretário Municipal de Infraestrutura