

MUNICÍPIO/UF: SÃO LOURENÇO DA MATA / PE	GESTOR / AÇÃO: SECRETARIA DE INFRAESTRUTURA	ENDEREÇO: CENTRO, SÃO LOURENÇO DA MATA-PE	BM 03
			DATA DE REFERÊNCIA: 10/2022
PROPONENTE: PREFEITURA DE SÃO LOURENÇO DA MATA	OBJETO: REFORMA E AMPLIAÇÃO DA UNIDADE BÁSICA DE SAÚDE DA CHÃ DA TÁBUA, LOCALIZADA NO MUNICÍPIO DE SÃO LOURENÇO DA MATA	EMPREENHIMENTO: Construção de Edifícios (também para Reformas)	

FOTO 01



FOTO 02



FOTO 03



FOTO 04



FOTO 05



FOTO 06

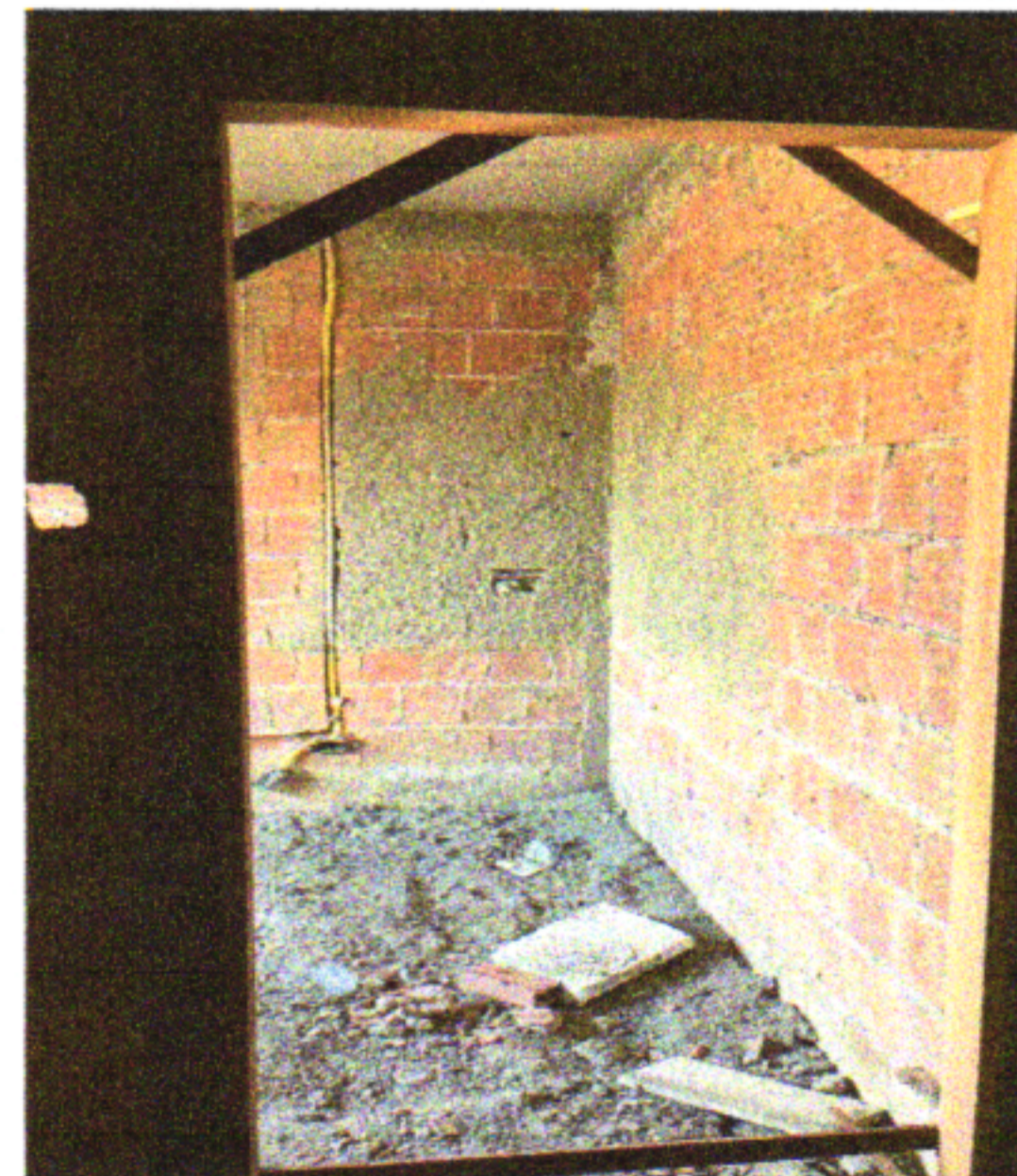

Prefeitura de São Lourenço da Mata - PE  
Francisco Henrique C. L. da Silva  
Engenheiro Civil  
CREA - PE. Nº 38.306

**Johnson Marques de Morais**  
Eng. Civil  
CREA-PE 1816249319

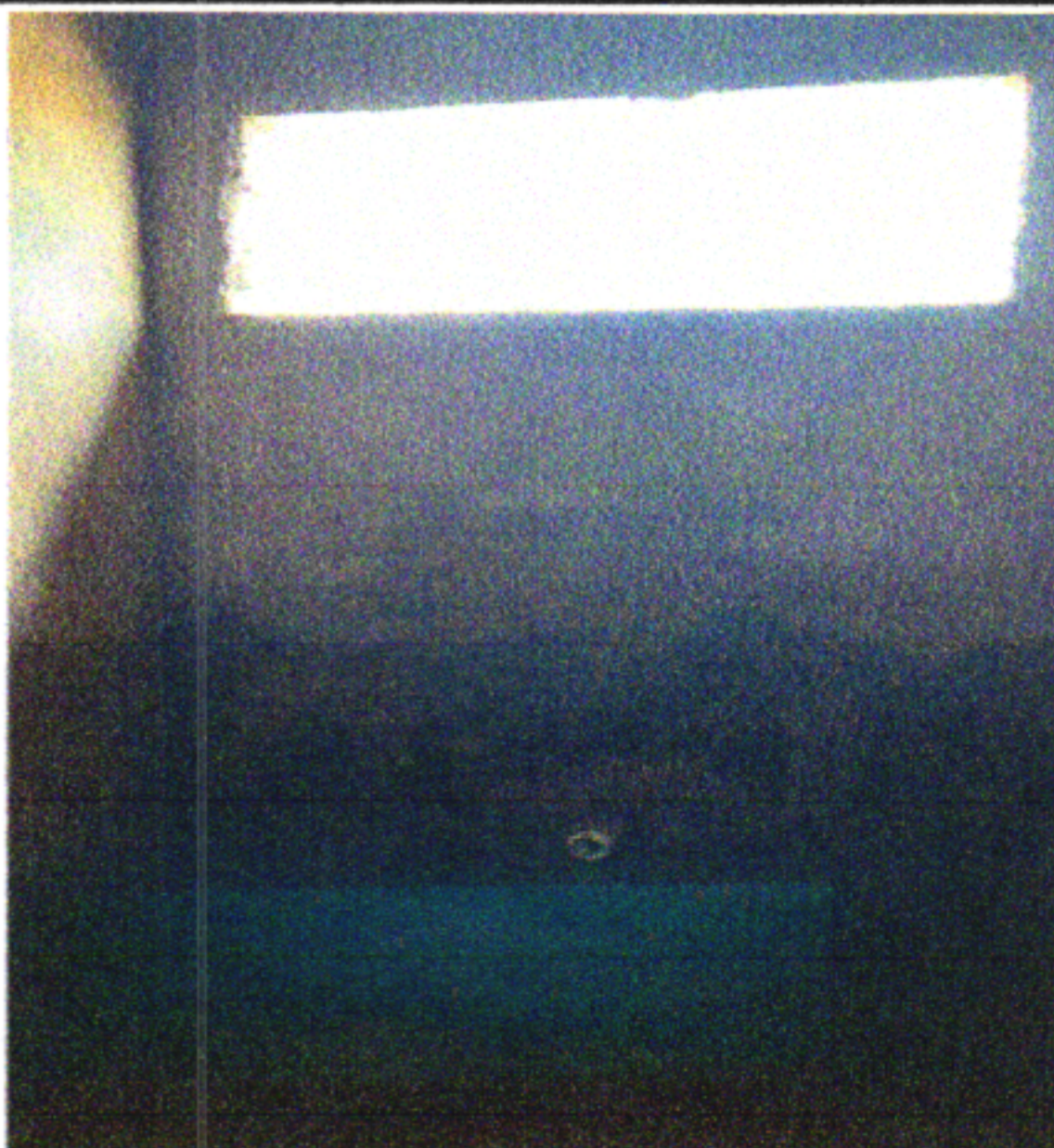
Prefeitura de São Lourenço da Mata - PE  
**Tarcisio Cruz Muniz**  
Secretario Municipal de Infraestrutura

MUNICÍPIO/UF:  
SÃO LOURENÇO DA MATA / PE

GESTOR / AÇÃO:  
SECRETARIA DE INFRAESTRUTURA

ENDEREÇO:  
CENTRO, SÃO LOURENÇO DA MATA-PE

BM	03
DATA DE REFERÊNCIA:	10/2022

PROponente:  
PREFEITURA DE SÃO LOURENÇO DA MATA

Objeto:  
REFORMA E AMPLIAÇÃO DA UNIDADE BÁSICA DE SAÚDE DA CHÃ DA TÁBUA, LOCALIZADA NO MUNICÍPIO DE SÃO LOURENÇO DA MATA

Empreendimento:  
Construção de Edifícios (também para Reformas)

FOTO 07



FOTO 08



FOTO 09



FOTO 10



FOTO 11



FOTO 12

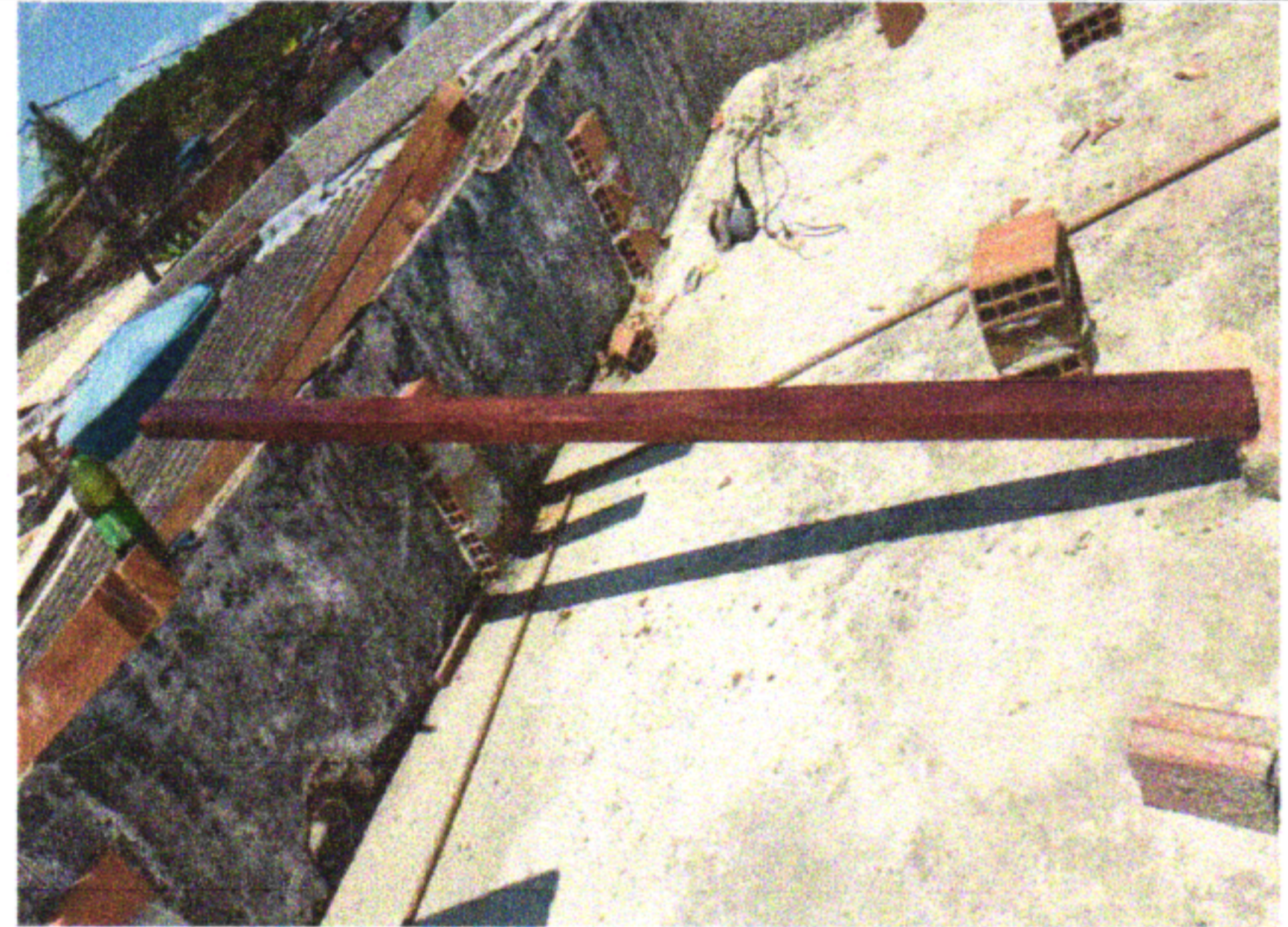

Prefeitura de São Lourenço da Mata - PE  
Francisco Henrique C. L. da Silva  
Engenheiro Civil  
CREA - PE. N° 38.306

**Johnson Marques de Morais**  
Eng. Civil  
CREA-PE 1816249319

Prefeitura de São Lourenço da Mata - PE  
**Tarcisio Cruz Muniz**  
Secretario Municipal de Infraestrutura

MUNICÍPIO/UF: SÃO LOUREÇO DA MATA / PE	GESTOR / AÇÃO: SECRETARIA DE INFRAESTRUTURA	ENDEREÇO: CENTRO, SÃO LOURENÇO DA MATA-PE	BM 03	DATA DE REFERÊNCIA: 10/2022
---	--	--	----------	--------------------------------

PROPONENTE: PREFEITURA DE SÃO LOURENÇO DA MATA	OBJETO: REFORMA E AMPLIAÇÃO DA UNIDADE BÁSICA DE SAÚDE DA CHÃ DA TÁBUA, LOCALIZADA NO MUNICÍPIO DE SÃO LOURENÇO DA MATA	EMPREENDIMENTO: Construção de Edifícios (também para Reformas)
---	--	---



FOTO 13	FOTO 14
	

FOTO 15	FOTO 16
Inserir imagem	Inserir imagem

Prefeitura de São Lourenço da Mata - PE  
Francisco Henrique C. L. da Silva  
Engenheiro Civil  
CREA - PE: N° 38.306

*Johnson Marques de Moraes*  
Eng. Civil  
CREA-PE 1816249319

*Tarcisio Cruz Muniz*  
Secretario Municipal de Infraestrutura