

RELATÓRIO FOTOGRÁFICO BM 04

ENDEREÇO:
CENTRO, SÃO LOURENÇO DA MATA-PE

EMPENDIMENTO:

Construção de Rodovias e Ferrovias (também para Recapeamento, Pavimentação e Praças)

DATA DE REFERÊNCIA:
10/09/2021

BM

04



FOTO 01



FOTO 02



FOTO 03



FOTO 04

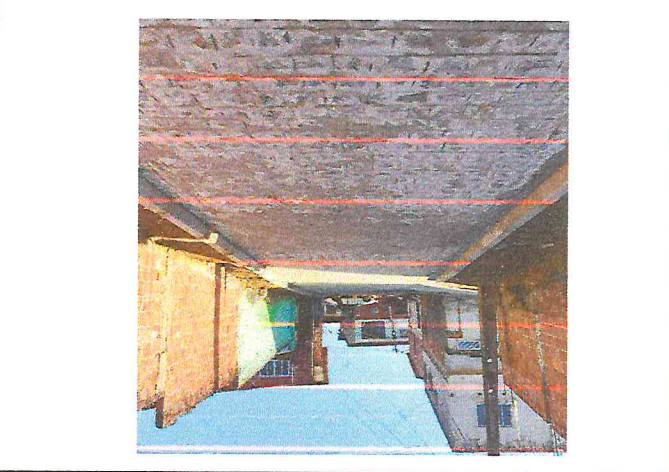

FOTO 05

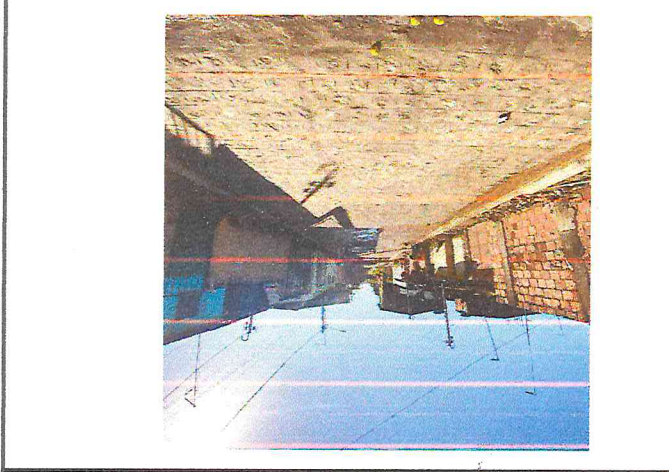

FOTO 06

COMPLEMENTO DE PAVIMENTO

COMPLEMENTO DE PAVIMENTO

COMPLEMENTO DE PAVIMENTO

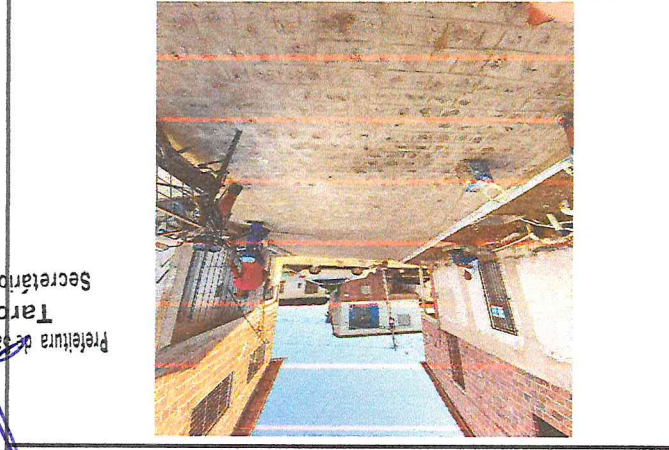
COMPLEMENTO DE PAVIMENTO

COMPLEMENTO DE PAVIMENTO

COMPLEMENTO DE PAVIMENTO

COMPLEMENTO DE PAVIMENTO

COMPLEMENTO DE PAVIMENTO

Cau Alexandre Medeiros Rocha
Engenheiro Civil
Registro Nacional: 1812934190

Francisco Henrique C. L. da Silva
Engenheiro Civil
CREA: PE. Nº 38.306

Tarciso Curi
Secretário de Infraes
Prefeitura de São Lourenço da