

SECRETARIA DE INFRAESTRUTURA	ENDEREÇO:	CENTRO, SÃO LOURENÇO DA MATA-PE	DATA DE REFERÊNCIA:	26/10/2021
GESTOR / AÇÃO:	RM			01

PROPOSTANTE:  
PREFEITURA DE SÃO LOURENÇO DA MATA

OBJETO:  
CONTRATAÇÃO DE EMPRESA DE ENGENHARIA PARA EXECUÇÃO DE OBRAS DE BARRIO DE BEIRA RIO, NO MUNICÍPIO DE SÃO LOURENÇO DA MATA/PE.  
PROFESSOR JOSUÉ PEREIRA DE OLIVEIRA, NA AV. BEIRA RIO, Nº 216.



MURO DE ARRIMO DE ALVENARIA DE PEDRA ARGAMASSADA

MURO DE ARRIMO DE ALVENARIA DE PEDRA ARGAMASSADA

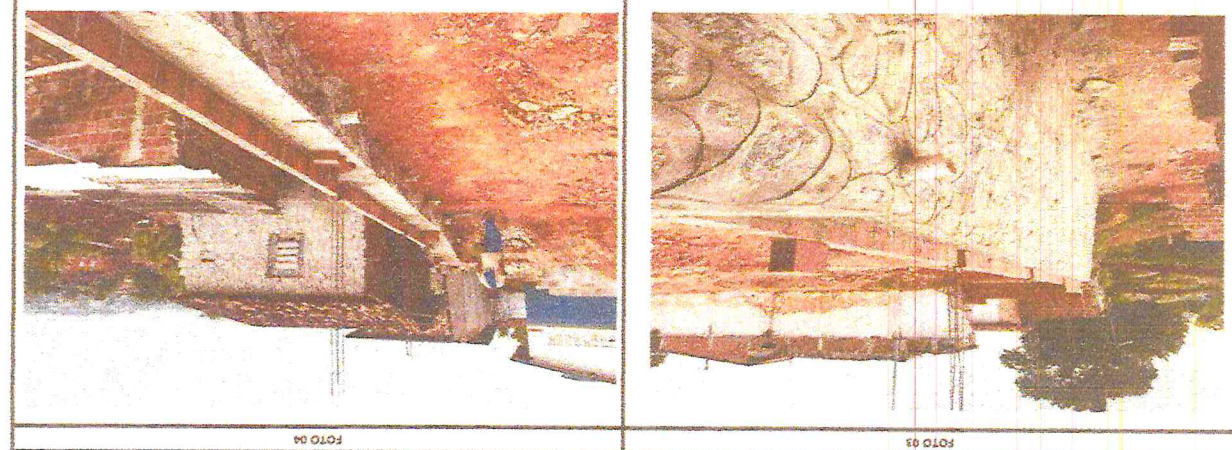

MURO DE ARRIMO DE ALVENARIA DE PEDRA ARGAMASSADA

MURO DE ARRIMO DE ALVENARIA DE PEDRA ARGAMASSADA

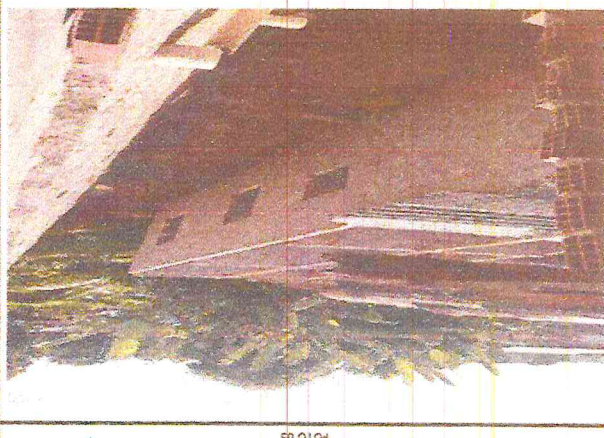

MURO DE ARRIMO DE ALVENARIA DE PEDRA ARGAMASSADA



FOTO 06

FOTO 05

Prefeitura de São Lourenço da Mata - PE  
Francisco Henrique C. L. da Silva  
Engenheiro Civil  
CREA - PE, Nº 38.1306

Prefeitura de São Lourenço da Mata - PE  
Tarcísio Cruz Muniz  
Secretário Municipal de Infraestrutura

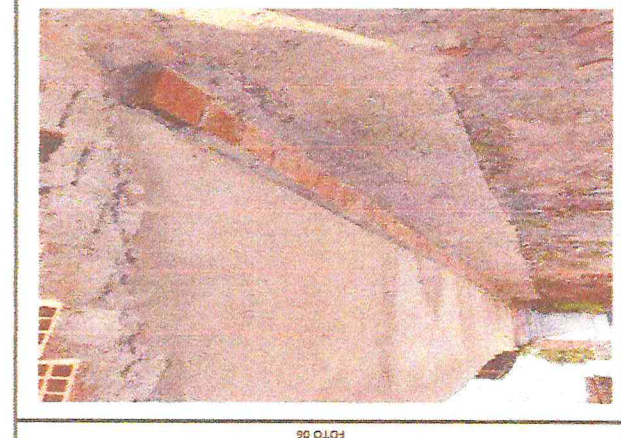
Paulo Roberto de Lemos Filho  
Engenheiro Civil  
CREA - PE, Nº 181530105-8

Prefeitura de São Lourenço da Mata - PE  
 Francisco Henrique C. L. da Silva  
 Engenheiro Civil  
 CREA PE, Nº 38.306

Pedro Ribeiro dos Santos Filho  
 Engenheiro Civil  
 CREA PE 1530105-8

Prefeitura de São Lourenço da Mata - PE  
 Tarcísio Cruz Muniz  
 Secretário Municipal de Infraestrutura

 <b>SÃO LOURENÇO DA MATA</b> <small>COMO O DESENVOLVIMENTO</small>		<b>RELATÓRIO FOTOGRAFICO 1º BM DO 1º TERMO ADITIVO</b>	
<b>PROPOSTA:</b> PREFEITURA DE SÃO LOURENÇO DA MATA		<b>PROPOSTA:</b> PREFEITURA DE SÃO LOURENÇO DA MATA	
<b>OBJETO:</b> CONTRATAÇÃO DE EMPRESA DE ENGENHARIA PARA EXECUÇÃO DE CONTORÇÃO DE ENCOSTAS NOS FUNDOS DA ESCOLA MUNICIPAL PROFESSOR JOSÉ PEREIRA DE OLIVEIRA, NA AV. BEIRA RIO, Nº 116, BAIRRO DE BEIRA RIO, NO MUNICÍPIO DE SÃO LOURENÇO DA MATA/PE.		<b>OBJETO:</b> CONTRATAÇÃO DE EMPRESA DE ENGENHARIA PARA EXECUÇÃO DE CONTORÇÃO DE ENCOSTAS NOS FUNDOS DA ESCOLA MUNICIPAL PROFESSOR JOSÉ PEREIRA DE OLIVEIRA, NA AV. BEIRA RIO, Nº 116, BAIRRO DE BEIRA RIO, NO MUNICÍPIO DE SÃO LOURENÇO DA MATA/PE.	
<b>MUNICÍPIO/US:</b> SÃO LOURENÇO DA MATA / PE		<b>MUNICÍPIO/US:</b> SÃO LOURENÇO DA MATA / PE	
<b>GESTOR / AÇÃO:</b> SECRETARIA DE INFRAESTRUTURA		<b>GESTOR / AÇÃO:</b> SECRETARIA DE INFRAESTRUTURA	
<b>ENDEÇO:</b> CENTRO, SÃO LOURENÇO DA MATA-PE		<b>ENDEÇO:</b> CENTRO, SÃO LOURENÇO DA MATA-PE	
<b>DATA DE REFERÊNCIA:</b> 25/10/2023		<b>DATA DE REFERÊNCIA:</b> 25/10/2023	
<b>BM:</b> 01		<b>BM:</b> 01	
<b>FOTO 08</b>		<b>FOTO 07</b>	
