

DETALHE DE SUPORTES PARA TUBULAÇÃO - 01
SEM ESCALA

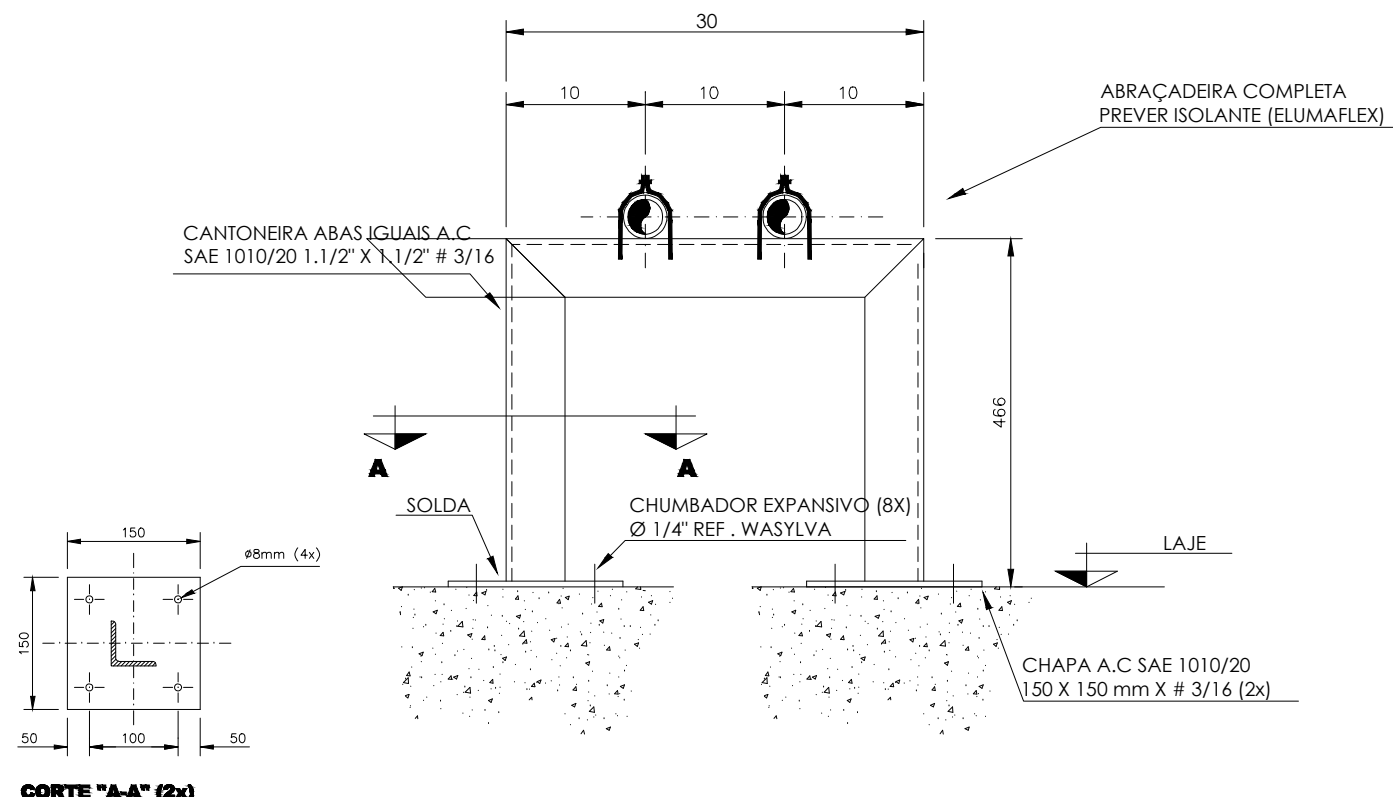

DETALHE DE SUPORTES PARA TUBULAÇÃO - 02
SEM ESCALA

VÃO MÁXIMOS ENTRE SUPORTES DOS TUBOS		
Ø EXTERNO [mm]	VÃO MÁXIMO VERTICAL [m]	VÃO MÁXIMO HORIZONTAL [m]
ATE 15	1,8	1,5

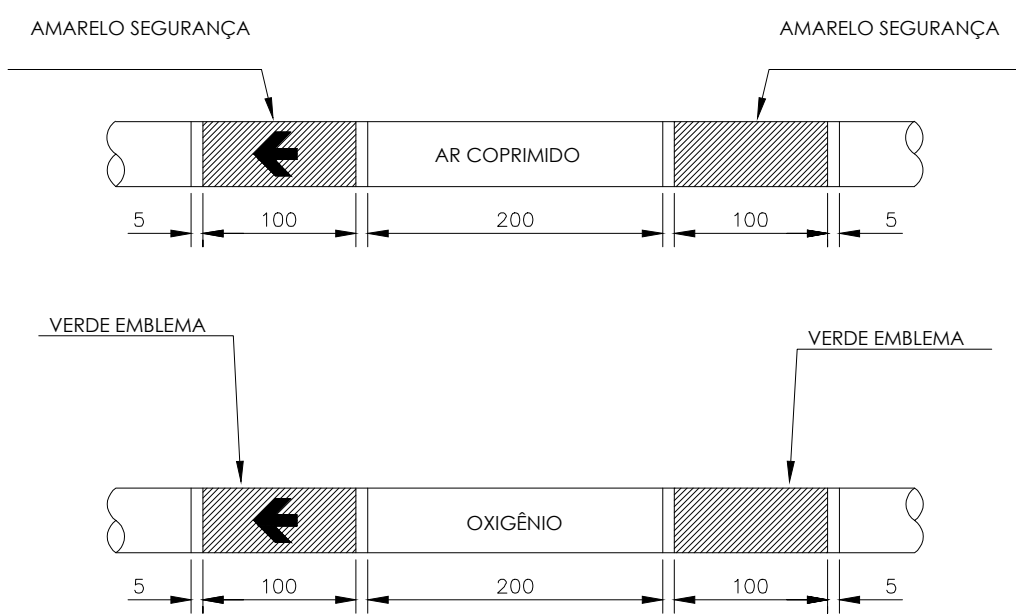

NOTAS GERAIS:
A PINTURA NAS TUBULAÇÕES DE GASES E DE VÁCUO DEVE SER APLICADA EM TODA A SUA EXTENSÃO, INDEPENDENTE DE SER INSTALADA APARENTE OU EMBUTIDAS, PARA A QUALQUER TEMPO, SER POSSÍVEL A SUA IDENTIFICAÇÃO, CONFORME ABAIXO:

FLUIDO	COR	PADRÃO MUNSELL
AR MEDICINAL	AMARELO-SEGURANÇA	5Y 8/2
OXIGÊNIO	VERDE-EMBLEMA	2,5 G 4/8

NAS TUBULAÇÕES DE AR COMPRIMIDO E OXIGÊNIO DEVEM SER APLICADAS ETIQUETAS ADESIVAS COM LARGURA MÍNIMA DE 20 MM E COM FUNDO NA COR BRANCA, DA SEQUINTE FORMA:

- COM O NOME DO GÁS RESPECTIVO, EM LETRAS NA ALTURA MÍNIMA DE 10 MM, EM CAIXA ALTA E NA COR PRETA;
- COM UMA SETA NA COR PRETA, EM ALTURA MÍNIMA DE 10 MM, INDICANDO O SENTIDO DO FLUXO;
- APLICADAS A CADA 5 M NO MÍNIMO, NOS TRECHOS EM LINHA RETA;
- APLICADAS NO INÍCIO DE CADA RAMAL;
- NAS DESCIDAS DOS POSTOS DE UTILIZAÇÃO;
- DE CADA LADO DAS PAREDES, FORROS E ASSOALHOS, QUANDO ESTES SÃO ATRAVESSADOS PELA TUBULAÇÃO;
- EM QUALQUER PONTO ONDE FOR NECESSÁRIO ASSEGURAR IDENTIFICAÇÃO.

REFERÊNCIA ABNT 12188 ANEXO A PÁG 20

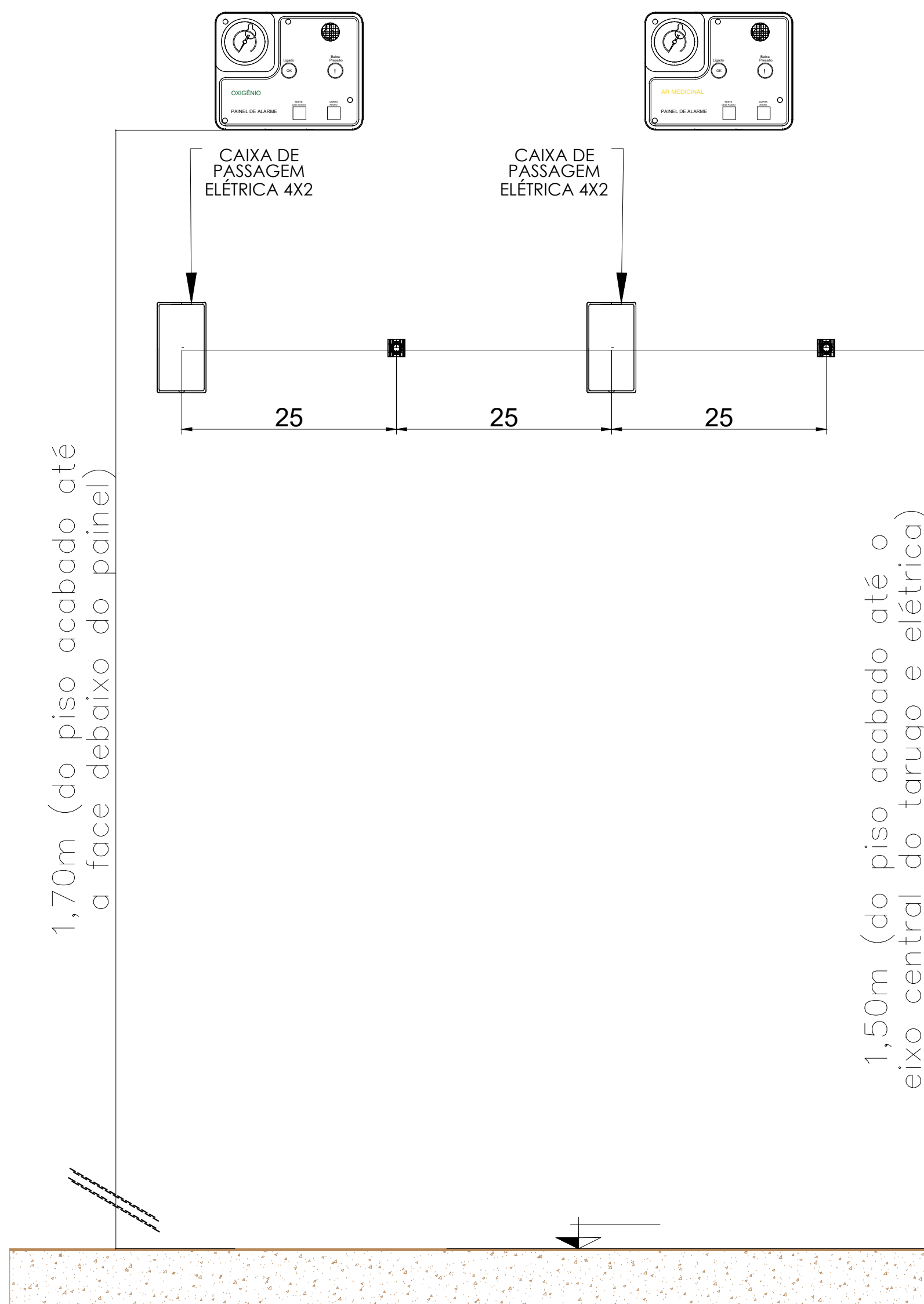

DETALHE PARA TARUGO DO PAINEL DE ALARME
SEM ESCALA

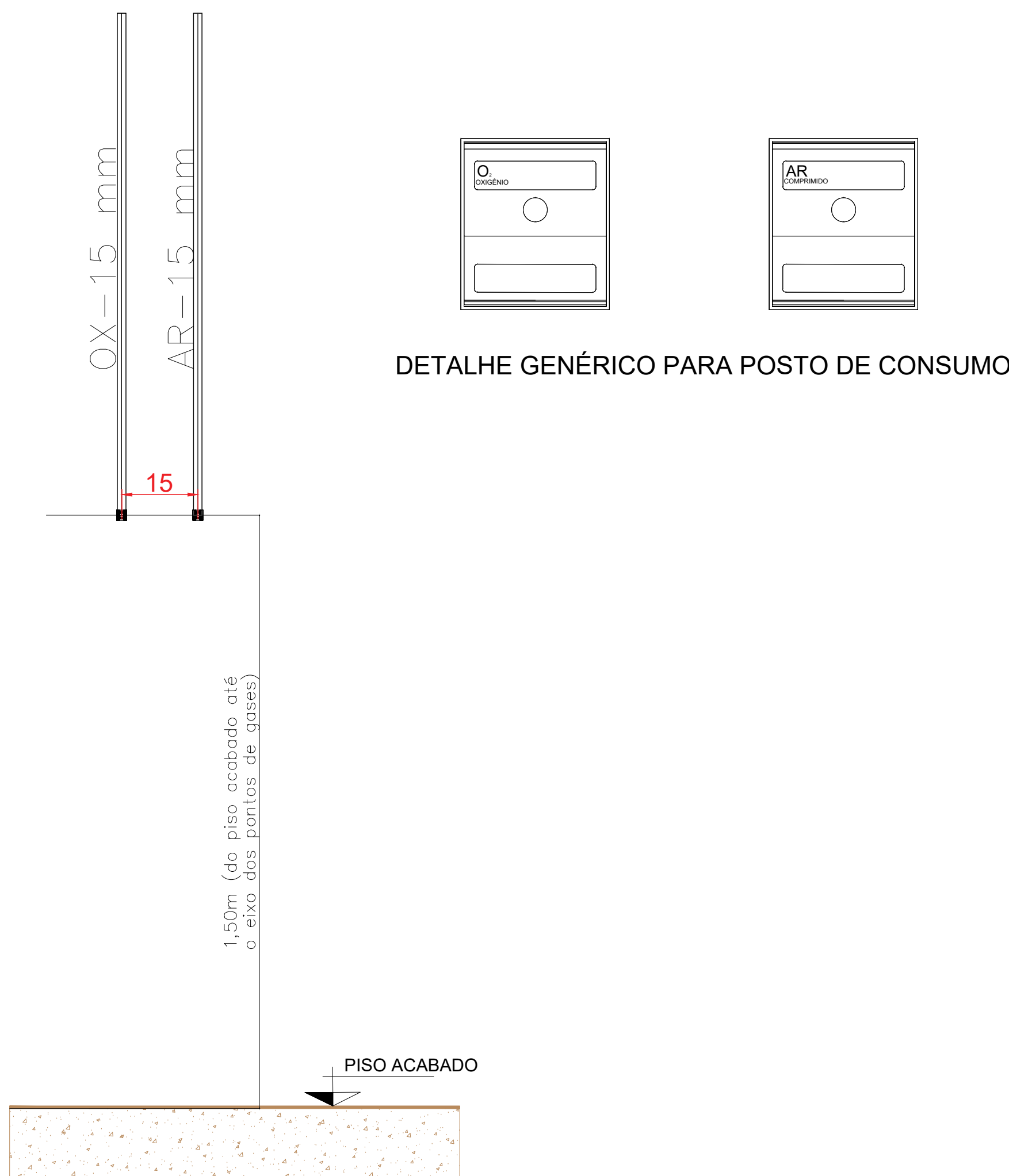

DETALHE PARA TARUGO POSTO DE CONSUMO
SEM ESCALA

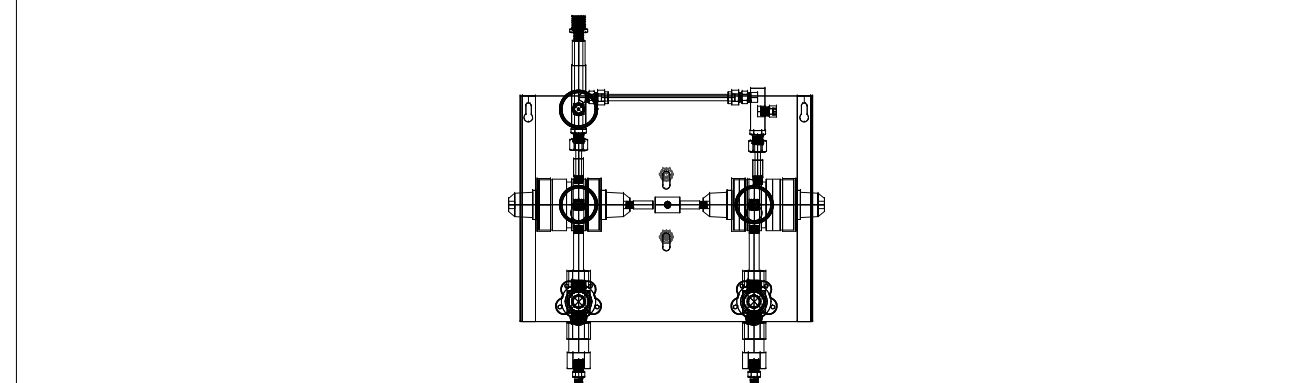
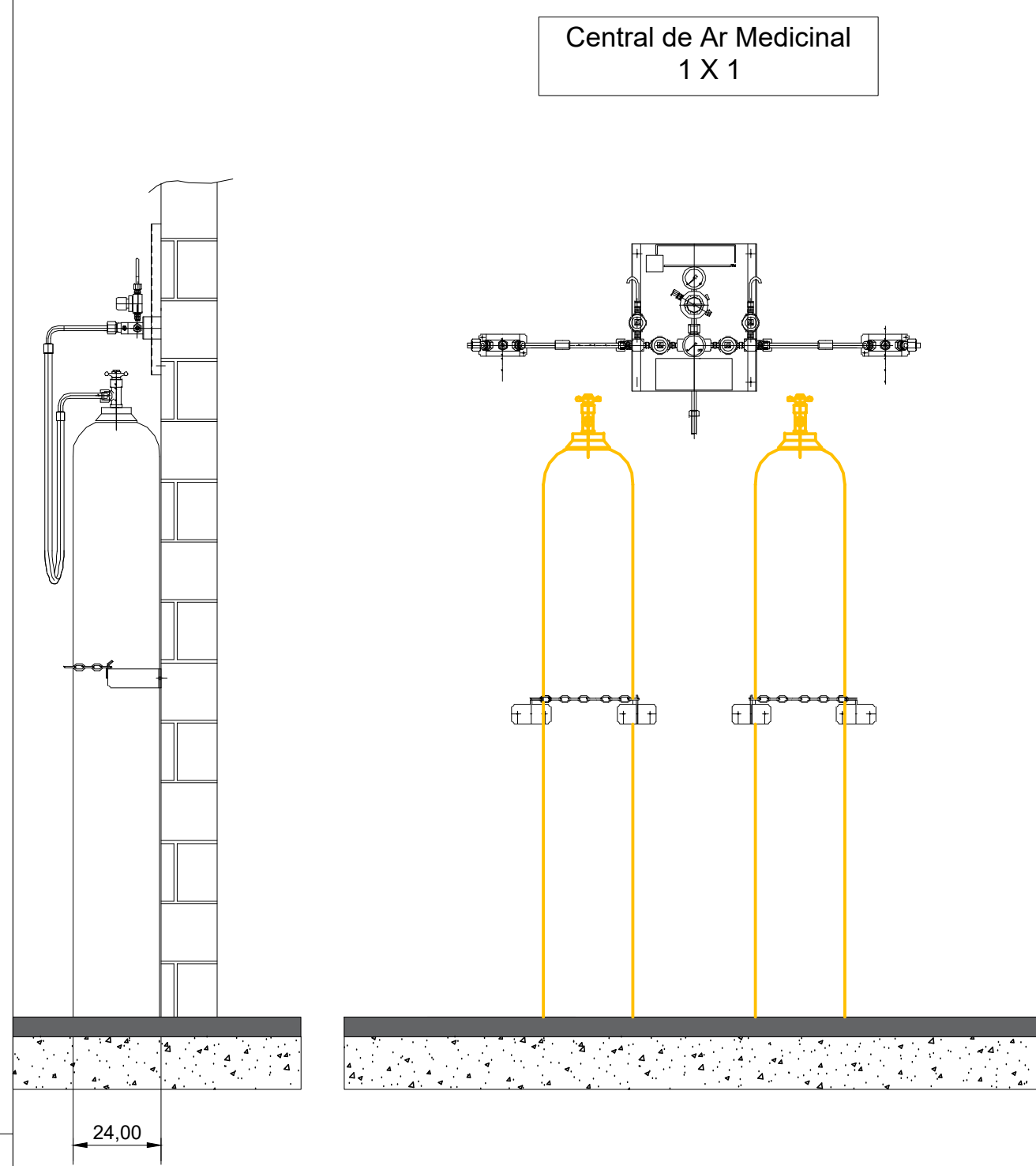
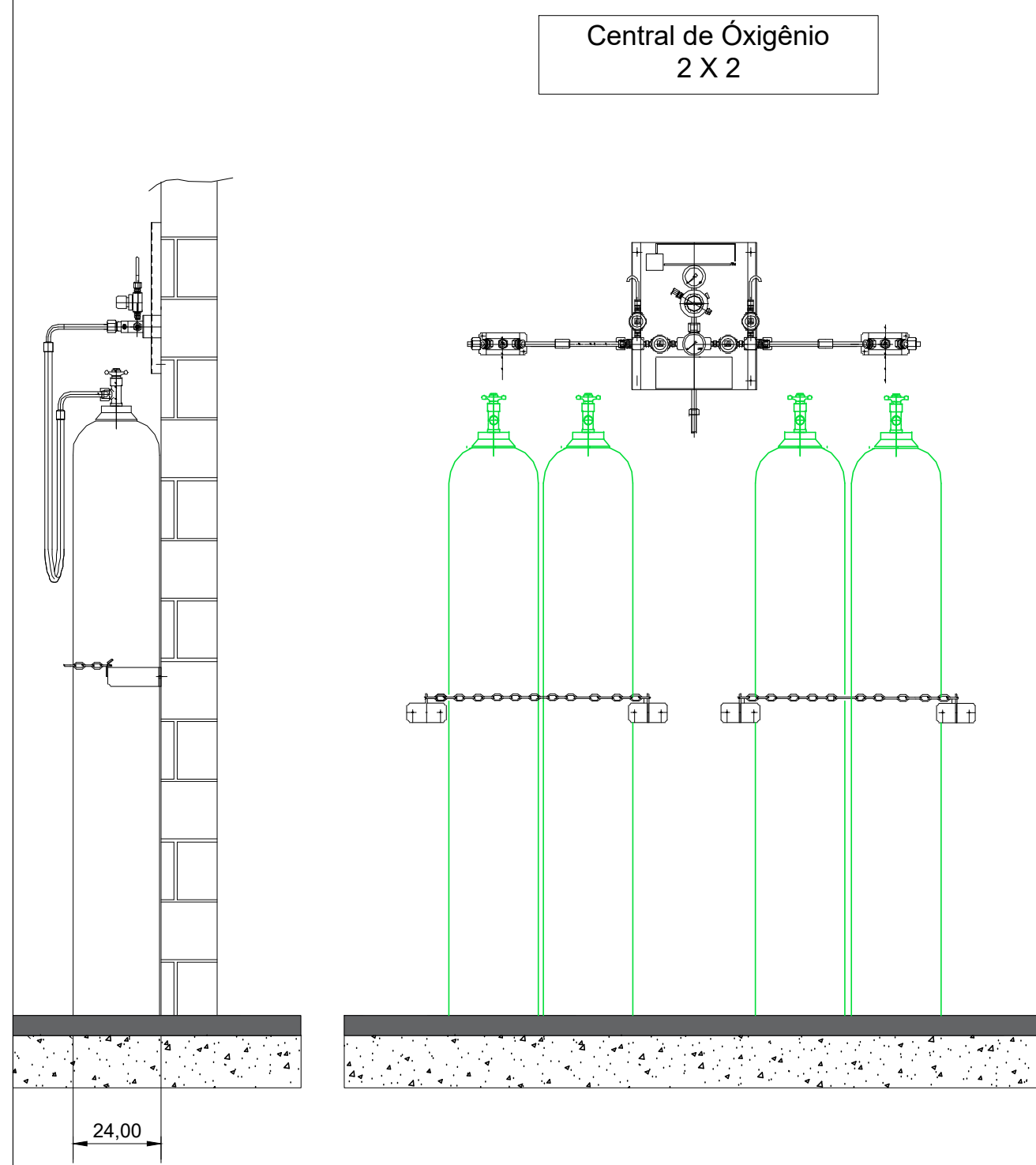

MODELO GENÉRICO PARA CENTRAL SEMI AUTOMÁTICA
SEM ESCALA

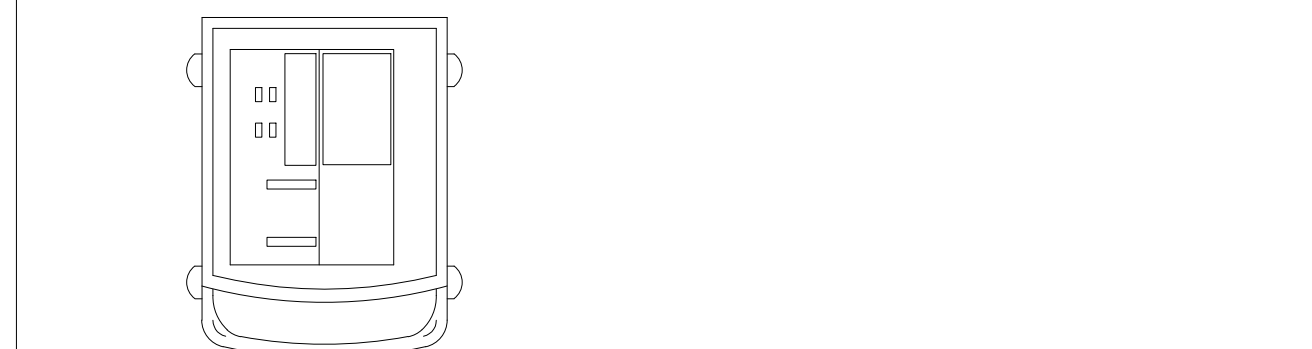

MODELO GENÉRICO PARA BOMBA DE VÁCUO ODONTOLÓGICA
SEM ESCALA

MODELO GENÉRICO PARA COMPRESSOR AR ODONTOLÓGICO
SEM ESCALA

- NOTAS GERAIS: **CENTRAL SEMI AUTOMÁTICA PARA OXIGÊNIO TIPO 2 X 2**
- PREVER NA SALA PORTA DE ABRIR DO TIPO PALHETA EM ALUMÍNIO BRANCO COM VENTILAÇÃO.
- PREVER ATERRAMENTO.

CENTRAL SEMI AUTOMÁTICA PARA OXIGÊNIO TIPO 2 X 2
DEVE TER AS SEGUINTE CARACTERÍSTICAS.

- POSSUIR 02 REGULADORES DE PRESSÃO
- POSSUIR ALAVANCA CENTRAL PARA REGULAGEM DE PRESSÃO
- INVERSÃO DE LADO PREFERENCIAL DE USO DOS CILINDROS..
- 4 MANGUEIRAS COM CORDOALHA EM INOX INTERNO TUBO METÁLICO FLEXIVEL EM AÇO INOX AISI 321 COM 02 CAPAS DE FIOS TRANÇADOS DE AÇO INOX 304 COMPRIMENTO 1000mm, COM CABO DE AÇO DE SEGURANÇA PRESSÃO DE TRABALHO 200 kgf/cm² COM CONECTOR ABNT
- 2 CORRENTES PARA FIXAR CILINDROS.
- 4 SUPORTES DE CORRENTES.

NOTAS GERAIS: **CENTRAL SEMI AUTOMÁTICA PARA AR COMPRIMIDO TIPO 1 X 1**

- PREVER NA SALA PORTA DE ABRIR DO TIPO PALHETA EM ALUMÍNIO BRANCO COM VENTILAÇÃO.
- PREVER ATERRAMENTO.

CENTRAL SEMI AUTOMÁTICA PARA AR COMPRIMIDO TIPO 1 X 1
DEVE TER AS SEGUINTE CARACTERÍSTICAS.

- POSSUIR 02 REGULADORES DE PRESSÃO
- POSSUIR ALAVANCA CENTRAL PARA REGULAGEM DE PRESSÃO
- INVERSÃO DE LADO PREFERENCIAL DE USO DOS CILINDROS..
- 2 MANGUEIRAS COM CORDOALHA EM INOX INTERNO TUBO METÁLICO FLEXIVEL EM AÇO INOX AISI 321 COM 02 CAPAS DE FIOS TRANÇADOS DE AÇO INOX 304 COMPRIMENTO 1000mm, COM CABO DE AÇO DE SEGURANÇA PRESSÃO DE TRABALHO 200 kgf/cm² COM CONECTOR ABNT
- 2 CORRENTES PARA FIXAR CILINDROS.
- 4 SUPORTES DE CORRENTES.

NOTAS/OBSERVAÇÕES: **AR MEDICINAL ODONTOLÓGICO**

1. PREVER INTERRUPTOR E ILUMINAÇÃO.
2. PREVER ATERRAMENTO ELÉTRICO PARA O COMPRESSOR.
3. AS PORTAS DEVERÃO SER DO TIPO PALHETA EM ALUMÍNIO BRANCO COM VENTILAÇÃO.
4. PREVER ALIMENTAÇÃO ELÉTRICA PARA O COMPRESSOR.
5. O COMPRESSOR DEVE TER VAZÃO PARA ATENDER A DEMANDA DE 03 CADEIRAS DE ODONTOLOGIA.

NOTAS/OBSERVAÇÕES: **BOMBA DE VÁCUO ODONTOLOGIA**

1. PREVER INTERRUPTOR E ILUMINAÇÃO.
2. PREVER ATERRAMENTO ELÉTRICO PARA A BOMBA DE VÁCUO.
3. AS PORTAS DEVERÃO SER DO TIPO PALHETA EM ALUMÍNIO BRANCO COM VENTILAÇÃO.
4. A BOMBA DE VÁCUO DEVE TER VAZÃO PARA ATENDER A DEMANDA DE 03 CADEIRAS DE ODONTOLOGIA.

SECRETARIA DE INFRAESTRUTURA

PLANTA-CHAVE DE SITUAÇÃO

AUTORIA DO PROJETO EXECUTIVO

Edson Guerra Mazziero

REGISTRO

CREA 5060193720
ART RRT 2620250126046

REVISÃO	DATA	DESCRIÇÃO
R01	28/10/2025	EXECUTIVO INICIAL

TÍTULO DO PROJETO

CONSTRUÇÃO DE UMA UNIDADE BÁSICA DE SAÚDE NO BARRIO VARZEA FRIA DO MUNICÍPIO DE SÃO LOURENÇO DA MATA - PE.

PROPRIETÁRIO

PREFEITURA DE SÃO LOURENÇO DA MATA SECRETARIA DE INFRAESTRUTURA

CNPJ

11.251.832/0001-07

ENDEREÇO

Rua Alberto de Moura, Varzea Fria, São Lourenço da Mata - PE

CEP: 54.358-250 - São Lourenço da Mata - PE

FRANQUIA

01/01

TÍTULO DA FASE

DETALHES PARA TUBULAÇÕES DE GASES MEDICINAIS

DESCRIÇÃO DA ETAPA

PROJETO EXECUTIVO

Nome: PRANCHIA - ARQUIVO

UBS PORTE II - DETALHES PARA INSTALAÇÕES

AUTORIA INTELCTUAL

Edson Guerra Mazziero

DIRETORIA AUTOMATIZADA CONFORME LEGISLAÇÃO NACIONAL E INTERNACIONAL

UNIDADE

28/10/25

ESCALA

INDICADA

REGISTRO

CREA 5060193720
ART RRT 2620250126046

FIGURA

TIPO 2 X 2