



PREFEITURA MUNICIPAL DE SÃO LOURENÇO DA MATA  
SECRETARIA DE INFRAESTRUTURA

OBRA: PROJETO DE REFORMA PARA CONSTRUÇÃO DE NOVAS  
GAVETAS E OSSUÁRIOS, NO CEMITÉRIO DE TIÚMA, NO MUNICÍPIO DE  
SÃO LOURENÇO DA MATA/PE.

LOCALIDADE: RUA DA LAGOA, 12 - TIÚMA, SÃO LOURENÇO DA MATA - PE

CONTEÚDO: PLANTA BAIXA DE LEVANTAMENTO

Nº DA PRANCHA:

DATA:  
DEZ/2025

ESCALA:  
INDICADAS

RESPONSÁVEL TÉCNICO:

01/05



LEGENDA:  
DEMOLIR  
CONSTRUIR

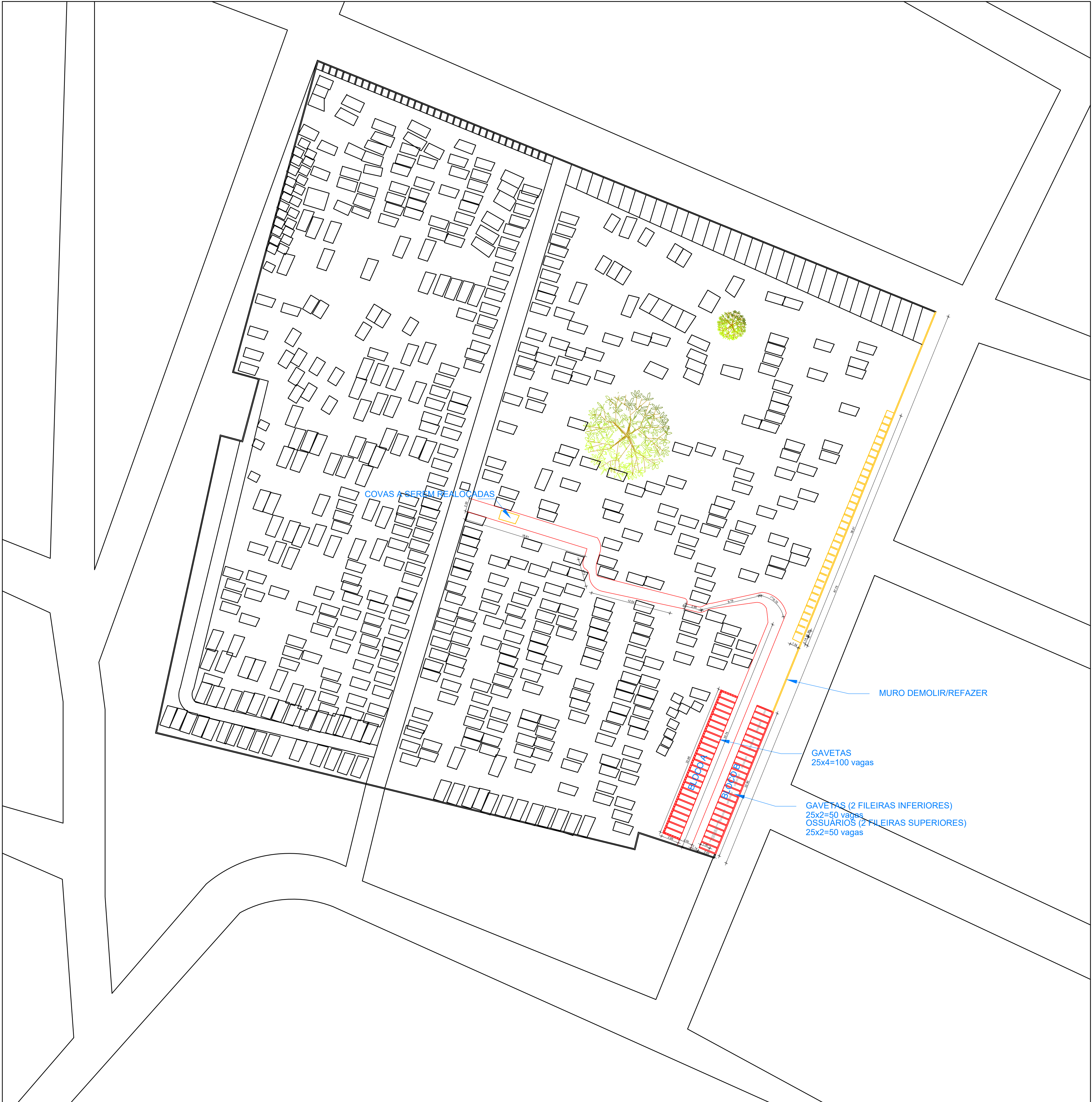



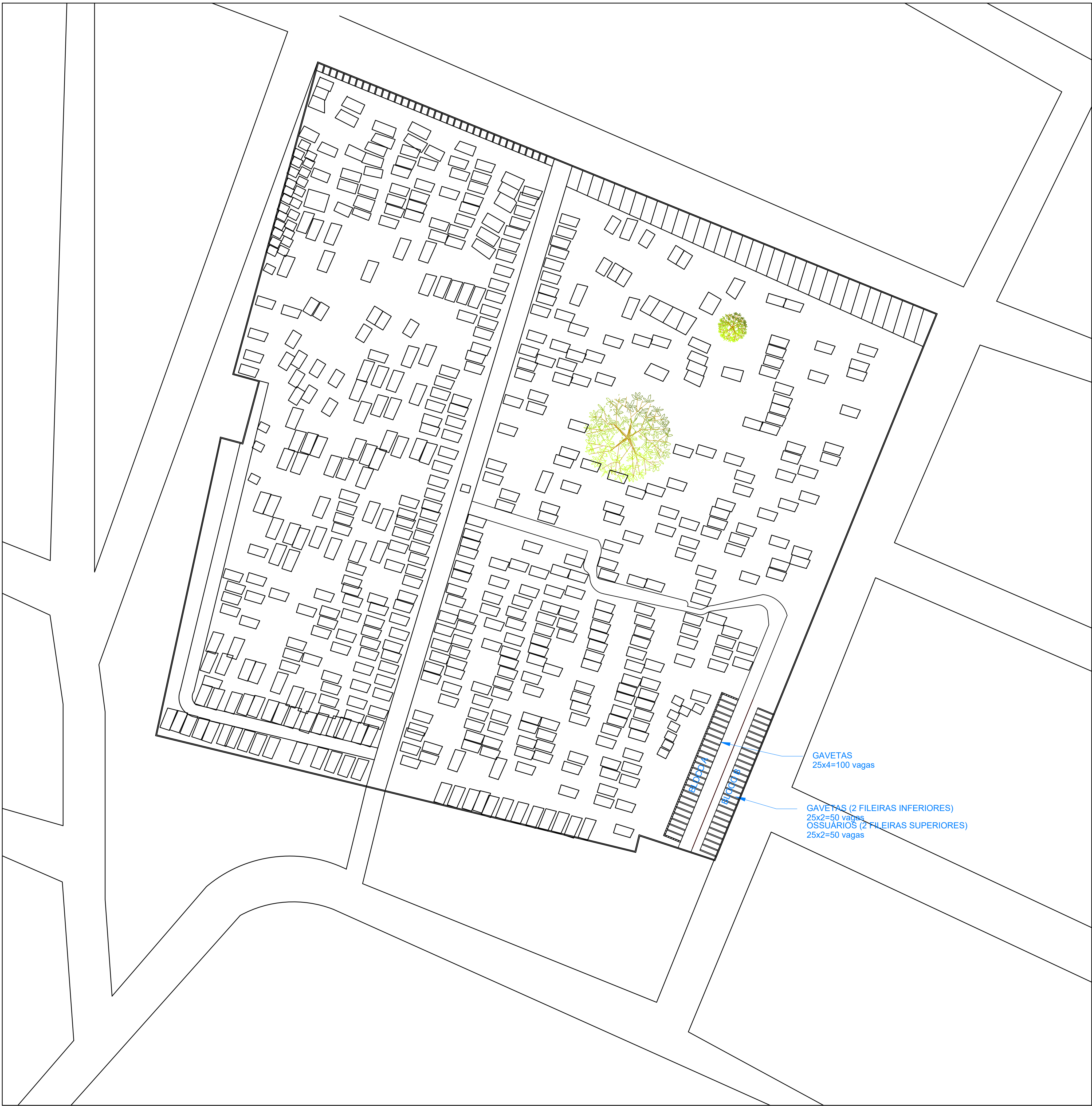

PREFEITURA MUNICIPAL DE SÃO LOURENÇO DA MATA  
SECRETARIA DE INFRAESTRUTURA

OBRA: PROJETO DE REFORMA PARA CONSTRUÇÃO DE NOVAS  
GAVETAS E OSSUÁRIOS, NO CEMITÉRIO DE TIÚMA, NO MUNICÍPIO DE  
SÃO LOURENÇO DA MATA/PE.

LOCALIDADE: RUA DA LAGOA, 12 - TIÚMA, SÃO LOURENÇO DA MATA - PE

CONTEÚDO: PLANTA BAIXA PROPOSTA

DATA: DEZ/2025

ESCALA: INDICADAS

RESPONSÁVEL TÉCNICO:

Nº DA PRANCHA:

03/05

DETALHE DA FUNDAÇÃO

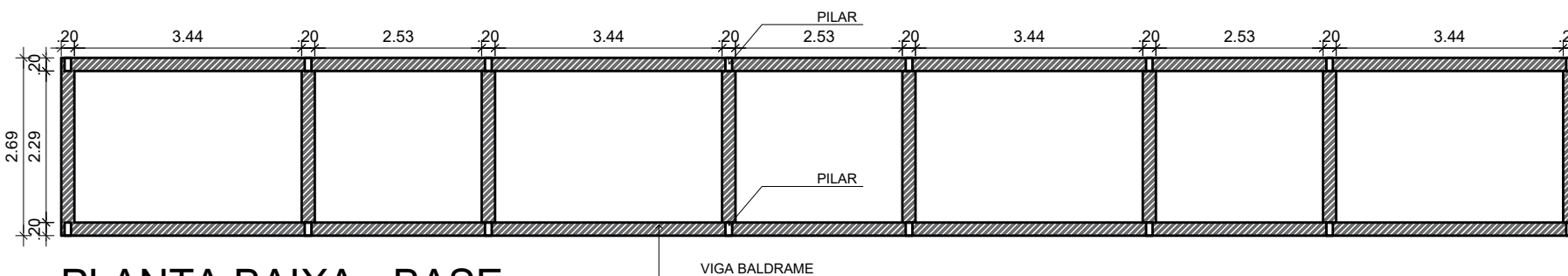
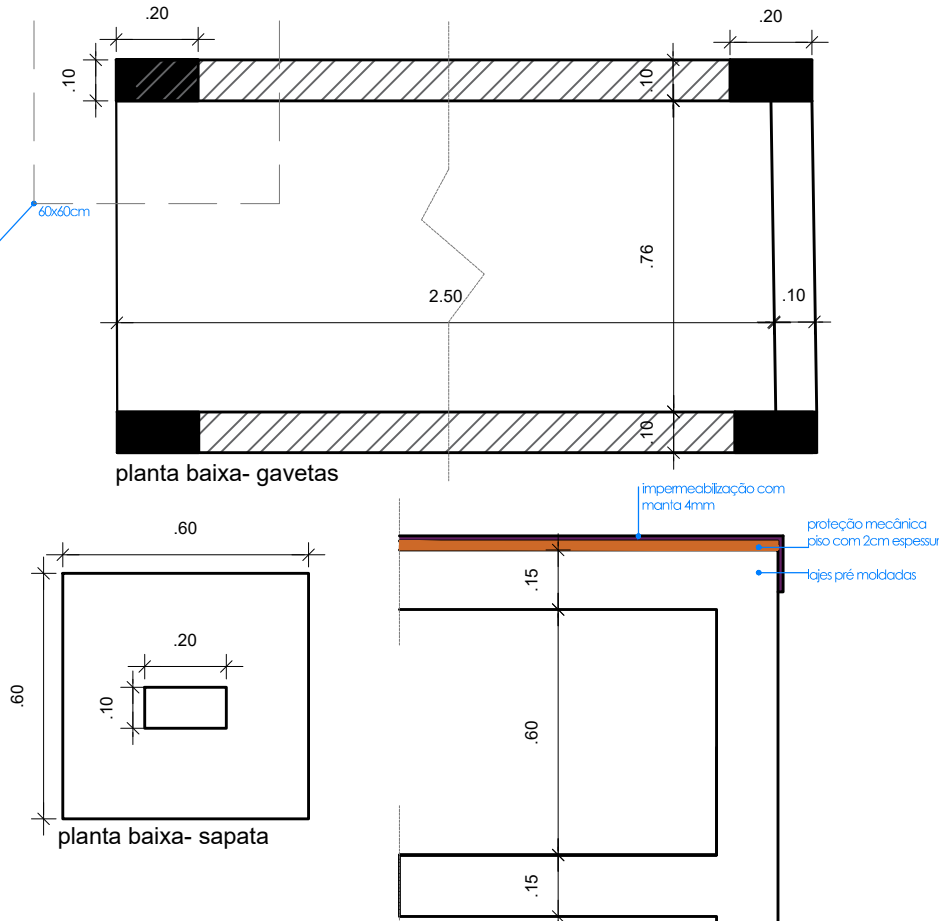
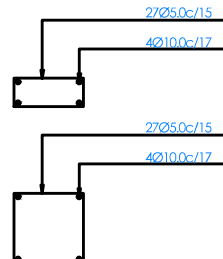
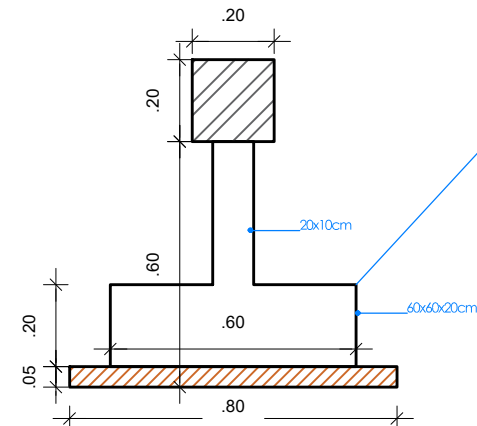
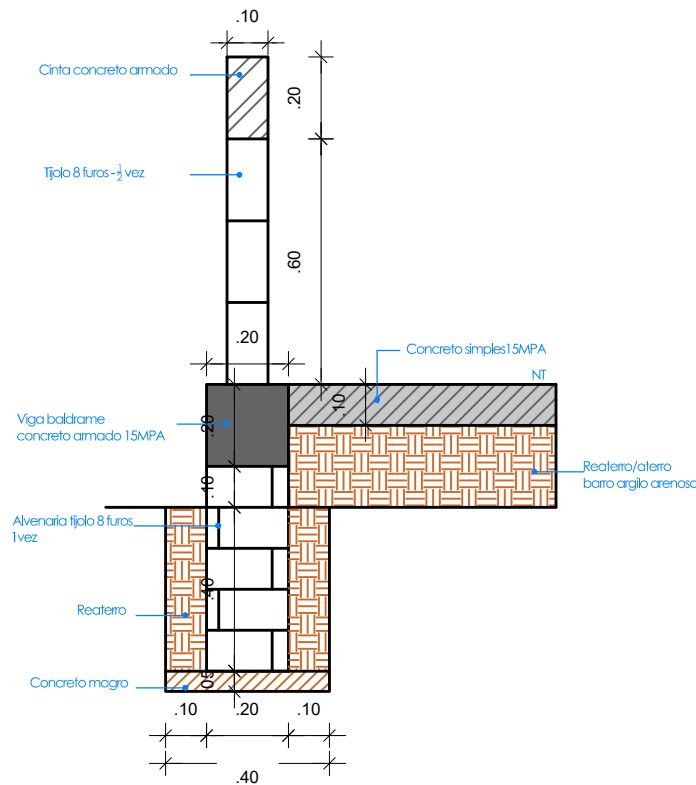

PLANTA BAIXA - BASE  
ESC. \_\_\_\_\_1/100

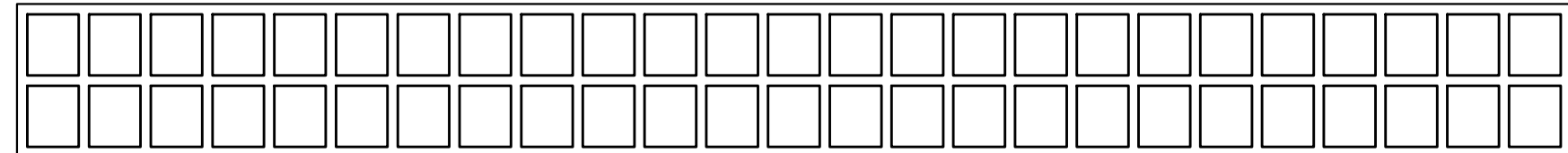

Vista frontal - Ossuários  
ESC. \_\_\_\_\_1/100



PREFEITURA MUNICIPAL DE SÃO LOURENÇO DA MATA  
SECRETARIA DE INFRAESTRURA

ASSUNTO: PROJETO DE REFORMA PARA CONSTRUÇÃO DE NOVAS GAVETAS E OSSUÁRIOS, NO CEMITÉRIO DE TIÚMA, NO MUNICÍPIO DE SÃO LOURENÇO DA MATA/PE.  
LOCALIDADE: RUA DA LAGOA, 12 - TIÚMA, SÃO LOURENÇO DA MATA - PE

CONTEÚDO: DETALHAMENTOS	ESCALA: INDICADAS	DATA: DEZ/2025
RESPONSÁVEL TÉCNICO:	Nº DA PRANCHA:	04/05

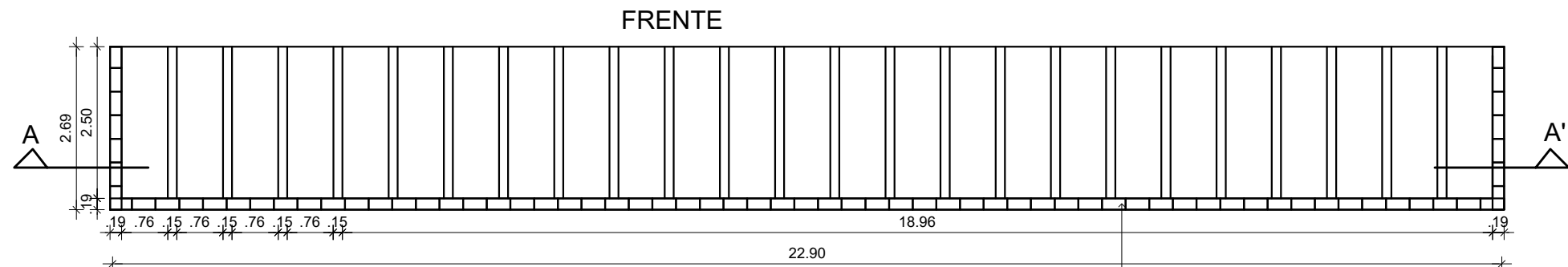

PLANTA BAIXA/ BLOCO A  
ESC. \_\_\_\_\_1/100

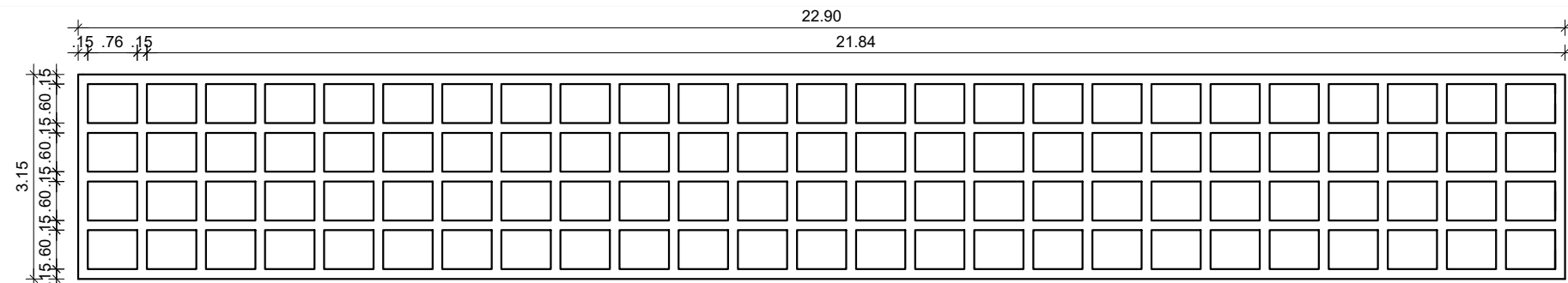

Corte AA'/ BLOCO A  
ESC. \_\_\_\_\_1/100

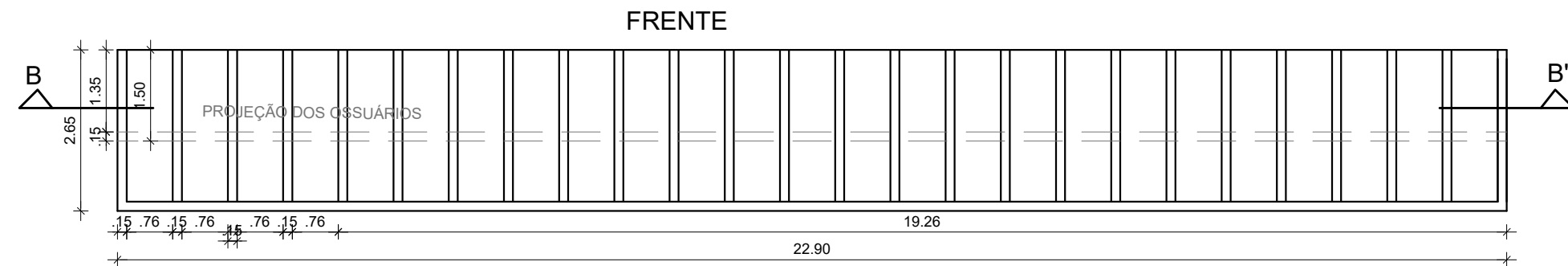

PLANTA BAIXA/ BLOCO B  
ESC. \_\_\_\_\_1/100

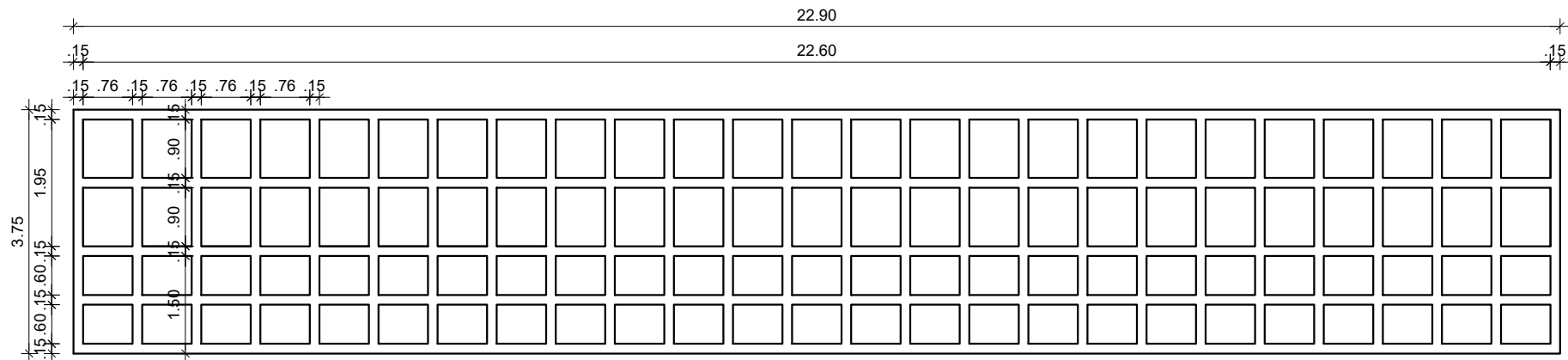

CORTE BB'/ BLOCO B  
ESC. \_\_\_\_\_1/100

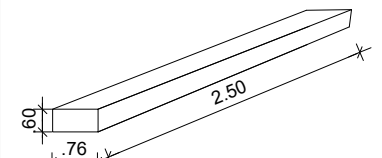

Detalhe 01 / Gaveta



PREFEITURA MUNICIPAL DE SÃO LOURENÇO DA MATA  
SECRETARIA DE INFRAESTRURA

ASSUNTO: PROJETO DE REFORMA PARA CONSTRUÇÃO DE NOVAS GAVETAS E OSSUÁRIOS, NO CEMITÉRIO DE TIÚMA,  
NO MUNICÍPIO DE SÃO LOURENÇO DA MATA/PE.  
LOCALIDADE: RUA DA LAGOA, 12 - TIÚMA, SÃO LOURENÇO DA MATA - PE

CONTEÚDO:  
DETALHAMENTOS

RESPONSÁVEL TÉCNICO:

ESCALA:  
INDICADAS

DATA:  
DEZ/2025

Nº DA PRANCHA:

05/05