

ALTERAÇÃO Nº 3 E CONSOLIDAÇÃO CONTRATUAL DA SOCIEDADE EMPRESÁRIA LIMITADA GM COMÉRCIO E SERVIÇO LTDA - EPP

MAYARA ROSE OLIVEIRA DA SILVA NÓBREGA, Brasileira, natural de João Pessoa - PB, casada, em regime de comunhão parcial, nascida em 29/12/1993, Empresária, CPF n.º 097.032.564-90, RG n.º 3303100 SSDS/PB, domicílio e residência à Av. Espírito Santo, 940, apto 1901, Estados, CEP 58.030-110, João Pessoa – PB, única sócia da **GM COMÉRCIO E SERVIÇO LTDA - EPP**, com sede na Av. Joaquim Pires Ferreira, nº 281, loja b, Bairro dos Estados, João Pessoa – PB, Cep: 58.030-224, registrada na Junta Comercial da Paraíba, sob o NIRE 25200918533 e inscrita no CNPJ sob o nº 40.001.712/0001-40 resolvem, assim, alterar o contrato social:

DAS ALTERAÇÕES DO CONTRATO SOCIAL

CLÁUSULA PRIMEIRA – Admite-se na sociedade o sócio **GERALDO VIDAL DA NÓBREGA**, Brasileiro, natural de Junco do Seridó, divorciado, nascido em 14/02/1953, empresário, portador do CPF de nº 185.992.814-53 e RG: 393339 SSP/PB, residente e domiciliado ao Sítio Malhada do Umbuzeiro, s/n, Zona Rural, Junco do Seridó – PB. CEP: 58.640-000.

CLÁUSULA SEGUNDA – O objeto social passa a ser comércio varejista especializado de equipamentos e suprimentos de informática, instalação e manutenção de sistemas centrais de ar condicionado, de ventilação e refrigeração, comércio varejista de tintas e materiais para pintura, comércio varejista de material elétrico, comércio varejista de ferragens e ferramentas, comércio varejista de materiais hidráulicos, comércio varejista especializado de equipamentos de telefonia e comunicação, comércio varejista especializado de eletrodomésticos e equipamentos de áudio e vídeo, comércio varejista de móveis, comércio varejista de artigos de colchoaria, comércio varejista de artigos de uso pessoal e doméstico, comércio varejista de artigos de papelaria, comércio varejista de artigos médicos e ortopédicos, comércio varejista de produtos saneantes domissanitários, comércio varejista de equipamentos para escritório, locação de automóveis sem condutor, aluguel de máquinas e equipamentos para escritório, reparação e manutenção de objetos e equipamentos pessoais e domésticos e fornecimento e gestão de recursos humanos para terceiros.

CLÁUSULA TERCEIRA – O capital Social fica alterado para R\$ 100.000,00 (cem mil reais) divididos em 100.000 quotas de R\$ 1,00 (um real) cada e em virtude da alteração no quadro societário da empresa o mesmo passa a ter a seguinte distribuição:

MAYARA ROSE OLIVEIRA DA SILVA NÓBREGA 92.000 quotas de R\$ 1,00 (um real) totalizando R\$ 92.000,00 (noventa e dois mil reais).

GERALDO VIDAL DA NÓBREGA 8.000 quotas de R\$ 1,00 (um real) totalizando R\$ 8.000,00 (oito mil reais).

CLÁUSULA QUARTA – A administração da **sociedade limitada** caberá a sócia **MAYARA ROSE OLIVEIRA DA SILVA NÓBREGA**, qualificada no preâmbulo deste instrumento, para o que está dispensado da prestação de caução.

Parágrafo único. O uso do nome empresarial é vedado em atividades estranhas ao interesse da empresa, para assumir obrigações, seja em favor do titular ou de terceiros, bem como para onerar ou alienar bens imóveis da empresa, sem autorização do titular

CLÁUSULA QUINTA – A sócia administradora declara sob as penas da lei, não estar incurso em nenhum dos crimes previstos em lei que o impeça de exercer a administração da sociedade em virtude de condenação criminal, nem está sendo processado nem condenado em crime falimentar, de prevaricação, peita ou suborno, concussão, peculato, contra o sistema financeiro nacional, contra as normas de defesa da concorrência, contra as relações de consumo e a fé pública ou a propriedade.

CLÁUSULA SEXTA – As demais cláusulas do contrato social não alteradas por este instrumento, permanecem em pleno vigor e, em razão das alterações acima referidas, os sócios resolvem consolidar o contrato social, conforme as cláusulas e condições seguintes:

DA CONSOLIDAÇÃO DO CONTRATO SOCIAL DA SOCIEDADE LIMITADA GM COMÉRCIO E SERVIÇO LTDA – EPP

CLÁUSULA PRIMEIRA – A sociedade gira sob o nome empresarial de **GM COMÉRCIO E SERVIÇO LTDA - EPP**.

CLÁUSULA SEGUNDA – A sociedade tem sede à Av. Joaquim Pires Ferreira, nº 281, loja b, Bairro dos Estados, João Pessoa – PB, Cep: 58.030-224, podendo estabelecer filiais, agencias ou sucursais em qualquer parte do território nacional.

CLÁUSULA TERCEIRA – O objeto social é comércio varejista especializado de equipamentos e suprimentos de informática, instalação e manutenção de sistemas centrais de ar condicionado, de ventilação e refrigeração, comércio varejista de tintas e materiais para pintura, comércio varejista de material elétrico, comércio varejista de ferragens e ferramentas, comércio varejista de materiais hidráulicos, comércio varejista especializado de equipamentos de telefonia e comunicação, comércio varejista especializado de eletrodomésticos e equipamentos de áudio e vídeo, comércio varejista de móveis, comércio varejista de artigos de colchoaria, comércio varejista de artigos de uso pessoal e doméstico, comércio varejista de artigos de papelaria, comércio varejista de artigos médicos e ortopédicos, comércio varejista de produtos saneantes domissanitários, comércio varejista de equipamentos para escritório, locação de automóveis sem condutor, aluguel de maquinas e equipamentos para escritório, reparação e manutenção de objetos e equipamentos pessoais e domésticos e fornecimento e gestão de recursos humanos para terceiros.

CLÁUSULA QUARTA – O capital social é de R\$ 100.000,00 (cem mil reais), dividido em 100.000 (cem mil) quotas de valor nominal R\$ 1,00 (um real), cada uma, integralizadas neste ato em moeda corrente do País, assim subscritas:

MAYARA ROSE OLIVEIRA DA SILVA NÓBREGA 92.000 quotas de R\$ 1,00 (um real) totalizando R\$ 92.000,00 (noventa e dois mil reais).

GERALDO VIDAL DA NÓBREGA 8.000 quotas de R\$ 1,00 (um real) totalizando R\$ 8.000,00 (oito mil reais).

CLÁUSULA QUINTA – A sociedade iniciou suas atividades em 03 de dezembro de 2020 e seu prazo é indeterminado.

CLÁUSULA SEXTA – A administração da **sociedade limitada** caberá a sócia **MAYARA ROSE OLIVEIRA DA SILVA NÓBREGA**, qualificada no preâmbulo deste instrumento, para o que está dispensado da prestação de caução.

Parágrafo único. O uso do nome empresarial é vedado em atividades estranhas ao interesse da empresa, para assumir obrigações, seja em favor do titular ou de terceiros, bem como para onerar ou alienar bens imóveis da empresa, sem autorização do titular.

CLÁUSULA SÉTIMA – Os sócios fixarão uma retirada mensal, a título de “**pró-labore**”, observadas as disposições regulamentares pertinentes.

CLÁUSULA OITAVA – A sócia administradora declara sob as penas da lei, não estar incurso em nenhum dos crimes previstos em lei que o impeça de exercer a administração da sociedade em virtude de condenação criminal, nem está sendo processado nem condenado em crime falimentar, de prevaricação, peita ou suborno, concussão, peculato, contra o sistema financeiro nacional, contra as normas de defesa da concorrência, contra as relações de consumo e a fé pública ou a propriedade.

CLÁUSULA NONA – Esta sociedade poderá a qualquer tempo, abrir e encerrar filiais, agências e escritórios, em qualquer parte do território nacional ou no exterior mediante alteração contratual assinada por todos os sócios.

CLÁUSULA DÉCIMA – Ao término de cada exercício social, em 31 de dezembro, será procedido à elaboração do **inventário**, do **balanço patrimonial** e do balanço de resultado econômico, cabendo sócio único, os lucros ou perdas apuradas.

PARÁGRAFO ÚNICO- Fica a sociedade limitada autorizada a levantar balanços ou balancetes intermediários em qualquer período do ano calendário, observadas as disposições legais, podendo inclusive, distribuir os resultados se houver e se for de interesse do titular, inclusive a obrigação da reposição dos lucros, se os mesmos forem distribuídos com prejuízo do capital.

CLÁUSULA DÉCIMA PRIMEIRA – Falecendo ou interditado qualquer sócio, a sociedade continuará suas atividades com os herdeiros, sucessores e o incapaz. Não sendo possível ou inexistindo interesse destes ou dos sócios remanescentes, o valor de seus haveres será apurado e liquidado com base na situação patrimonial da sociedade, à data da resolução, verificada em balanço especialmente levantado.

Parágrafo único - O mesmo procedimento será adotado em outros casos em que a sociedade se resolva em relação a seu sócio.

CLÁUSULA DÉCIMA SEGUNDA – Fica eleito o foro da Comarca de João Pessoa - PB, para o exercício e o cumprimento dos direitos e obrigações resultantes do presente deste contrato, com exclusão de qualquer outro, seja qual for ou vier a ser o futuro domicílio do titular.

Lavrado em 01 (uma) via, lido, compreendido, conferido e elaborado de conformidade com a intenção do sócio único ora presente e que o mesmo assina o presente instrumento, obrigando-se fielmente por si, seus herdeiros e sucessores legais a cumpri-lo em todos os seus termos.

João pessoa, 29 de Julho de 2024.

MAYARA ROSE OLIVEIRA DA SILVA NÓBREGA
Sócia Administradora

GERALDO VIDAL DA NÓBREGA
Sócio



ASSINATURA ELETRÔNICA

Certificamos que o ato da empresa GM COMERCIO E SERVIÇO LTDA consta assinado digitalmente por:

| IDENTIFICAÇÃO DO(S) ASSINANTE(S) | |
|----------------------------------|---------------------------------------|
| CPF/CNPJ | Nome |
| 09703256490 | MAYARA ROSE OLIVEIRA DA SILVA NOBREGA |
| 18599281453 | GERALDO VIDAL DA NOBREGA |



CERTIFICO O REGISTRO EM 30/07/2024 08:25 SOB Nº 20240954785.
PROTOCOLO: 240954785 DE 29/07/2024.
CÓDIGO DE VERIFICAÇÃO: 12410732403. CNPJ DA SEDE: 40001712000140.
NIRE: 25200918533. COM EFEITOS DO REGISTRO EM: 29/07/2024.
GM COMERCIO E SERVIÇO LTDA

MARIA DE FATIMA VENTURA VENANCIO
SECRETÁRIA-GERAL
www.redesim.pb.gov.br

REPÚBLICA FEDERATIVA DO BRASIL
MINISTÉRIO DA INFRAESTRUTURA
DEPARTAMENTO NACIONAL DE TRÂNSITO
CARTEIRA NACIONAL DE HABILITAÇÃO

PB

NOME
GERALDO VIDAL DA NOBREGA JUNIOR

DOC. IDENTIDADE/ÓRG EMISSOR/UF
3155799 SSP PB

CPF
075.821.874-58

DATA NASCIMENTO
16/06/1989

FILIAÇÃO
GERALDO VIDAL DA NOBREGA
ANA CRISTINA AZEVEDO DA NOBREGA

PERMISSÃO
ACC
CAT. HAB.
AD

Nº REGISTRO
04151067513

VALIDADE
24/03/2032

1ª HABILITAÇÃO
27/07/2007

OBSERVAÇÕES
EAR

ASSINATURA DO PORTADOR
LOCAL
JOAO PESSOA, PB

DATA EMISSÃO
30/03/2022

ASSINADO DIGITALMENTE
DEPARTAMENTO ESTADUAL DE TRÂNSITO

62666561767
PB044754779

PARAÍBA

DENATRAN **CONTRAN**

VÁLIDA EM TODO O TERRITÓRIO NACIONAL
2157710464

QR-CODE



Documento assinado com certificado digital em conformidade com a Medida Provisória nº 2200-2/2001. Sua validade poderá ser confirmada por meio do programa Assinador Serpro.

As orientações para instalar o Assinador Serpro e realizar a validação do documento digital estão disponíveis em:
< <http://www.serpro.gov.br/assinador-digital> >, opção Validar Assinatura.



REPÚBLICA FEDERATIVA DO BRASIL
 MINISTÉRIO DA INFRAESTRUTURA
 DEPARTAMENTO NACIONAL DE TRÂNSITO
 CARTEIRA NACIONAL DE HABILITAÇÃO

PARAÍBA

NOME: GERALDO VIDAL DA NOBREGA

DOC. IDENTIDADE/ÓRG EMISSOR/UF: 393339 SSP PB

CPF: 185.992.814-53 DATA NASCIMENTO: 14/02/1953

FILIAÇÃO: BENEDITO ALVES DA NOBREGA, DOMITILA ALVES DA NOBREGA

PERMISSÃO: ACC: CAT. HAB.: D

Nº REGISTRO: 02763275561 VALIDADE: 09/03/2024 1ª HABILITAÇÃO: 15/04/1978

VÁLIDA EM TODO O TERRITÓRIO NACIONAL 1853958114

OBSERVAÇÕES: A

ASSINATURA DO PORTADOR: *Gerardo Vidal da Nobrega*

LOCAL: SANTA LUZIA, PB DATA EMISSÃO: 10/03/2021

ASSINADO DIGITALMENTE DEPARTAMENTO ESTADUAL DE TRÂNSITO 06850578376 PB042506581

PARAÍBA

DENATRAN CONTRAN

1853958114

QR-CODE



Documento assinado com certificado digital em conformidade com a Medida Provisória nº 2200-2/2001. Sua validade poderá ser confirmada por meio do programa Assinador Serpro.

As orientações para instalar o Assinador Serpro e realizar a validação do documento digital estão disponíveis em: <https://www.serpro.gov.br/assinador-digital>.

SERPRO / SENATRAN

REPÚBLICA FEDERATIVA DO BRASIL
MINISTÉRIO DA INFRAESTRUTURA
DEPARTAMENTO NACIONAL DE TRÂNSITO
CARTEIRA NACIONAL DE HABILITAÇÃO

PB

VÁLIDA EM TODO O TERRITÓRIO NACIONAL
2157710482

2157710482

2157710482

PARAÍBA

DENATRAN **CONTRAN**

| | | |
|---------------------------------------|----------------|-----------------|
| NOME | | |
| MAYARA ROSE OLIVEIRA DA SILVA NOBREGA | | |
| DOC. IDENTIDADE/ÓRG EMISSOR/UF | 3303100 SSP PB | |
| CPF | 097.032.564-90 | DATA NASCIMENTO |
| | | 29/12/1993 |
| FILIAÇÃO | | |
| FRANCISCO CARLOS DA SILVA | | |
| ROSANGELA OLIVEIRA DA SILVA | | |
| PERMISSÃO | ACC | CAT. HAB. |
| | | B |
| Nº REGISTRO | VALIDADE | 1ª HABILITAÇÃO |
| 05531962680 | 29/03/2032 | 05/07/2012 |
| OBSERVAÇÕES | | |
| | | |
| MAYARA ROSE OLIVEIRA DA SILVA | | |
| ASSINATURA DO PORTADOR | | |
| LOCAL | DATA EMISSÃO | |
| JOAO PESSOA, PB | 30/03/2022 | |
| ASSINADO DIGITALMENTE | | |
| DEPARTAMENTO ESTADUAL DE TRÂNSITO | | |
| 82086595217 | | |
| PB044754744 | | |

QR-CODE



Documento assinado com certificado digital em conformidade com a Medida Provisória nº 2200-2/2001. Sua validade poderá ser confirmada por meio do programa Assinador Serpro.

As orientações para instalar o Assinador Serpro e realizar a validação do documento digital estão disponíveis em: < <http://www.serpro.gov.br/assinador-digital> >, opção Validar Assinatura.



COMÉRCIO E SERVIÇO

PROCURAÇÃO

OUTORGANTE: **GM COMÉRCIO E SERVIÇO LTDA**, inscrito no CNPJ 40.001.712/0001-40, inscrição estadual: 16.384.054-7, situado na Rua Joaquim Pires Ferreira, n 281 Loja B, Bairro dos Estados - João Pessoa - PB, representado pelo seu Titular: **MAYARA ROSE OLIVEIRA DA SILVA NÓBREGA**, brasileira, casada, natural de João Pessoa - PB, nascido em 29/12/1993, CPF 097.032.564-90 e carteira de identidade 3303100 SSSD-PB.

OUTORGADO: **GERALDO VIDAL DA NOBREGA JUNIOR**, brasileiro, casado, natural de João Pessoa - PB, nascido em 16 de Junho de 1989, residente na Rua Custodio Domingos dos Santos, 141 apto 203, Edf. Alameda Jader Franca, Brisamar, João Pessoa - PB, CEP 58.033-370, CPF 075.821.874-58 e carteira de identidade 3155799 SSP-PB.

Pelo presente instrumento particular de procuração e pela melhor forma de direito, o outorgante constitui e nomeia seu bastante procurador o outorgado, para o fim especial de promover a participação do outorgante em licitações públicas, concordar com todos os seus termos, **formular lances verbalmente**, negociar preços, firmar declarações, desistir ou apresentar razões de recursos, assinar contratos e atas, assistir a abertura de propostas; fazer impugnações, reclamações, protestos, praticar todos os demais atos pertinentes ao certame, prestar cauções, levantá-las, receber as importâncias caucionadas ou depositadas; transigir, desistir e praticar todos os atos necessários ao cumprimento do presente mandato; constituir procurador "ad judicium" e substabelecer, com ou sem reserva de poderes; comprar e vender mercadorias ligadas ao ramo de negócios; assinar e endossar duplicatas e títulos de crédito, assim como notas de vendas; emitir notas promissórias, letras de câmbio e cheques; movimentar contas bancárias em qualquer estabelecimentos de crédito; fazer descontos e empréstimos bancários estabelecendo condições e cláusulas; ordenar pagamentos inclusive por carta; autorizar protesto de títulos; conceder novos prazos e prorrogações; admitir empregados fixando seus salários, e dispensá-los; representar o outorgante perante quaisquer repartições federais, estaduais, municipais e autarquias, inclusive no Instituto Nacional de Seguridade Social; assinar o que necessário relativamente ao Fundo de Garantia por tempo de Serviço e Programa de Integração Social; assinar declarações e fazer orivas e recusos perante os órgãos do Imposto de Renda; pagar impostos e taxas e reclamar sua devolução; receber valores postais e "collis postaux"; pedir o desembaraço de mercadorias na alfândega e assinar despachos e demais documentos; votar em assembleias de credores; aceitar ou não propostas de concordatas, assim como requerer falências e aceitar a função de síndico; receber dividendos, subscrever ações de companhia; constituir procurador com poderes gerais para o Foro, com os mais amplos poderes, inclusive de desistir, acordar, concordar e transigir, praticar todos os atos para o integral cumprimento deste mandato.

VALIDADE: 2 ANOS

JOÃO PESSOA, 21 de Março de 2023.

Mayara Rose O. da S. Nobrega

Mayara Rose Oliveira da Silva Nóbrega
CPF 097.032.564-90
RG 3303100 SSSD/PB

CARTÓRIO
M. DE FRANCA

MONTEIRO DA FRANCA DAMÁSIO FRANCA JUNIOR Av. P. 1000, 1000
SERVIÇO NOTARIAL - PROFISSÃO HERÓFILO MACIEL FRANCA João Pessoa - PB (157) 3333-3333
TABELAS SUBSTITUÍDAS CARTÓRIO DE JOÃO PESSOA - PB

RECONHECIMENTO DE FIRMA 2023-015839

Reconheço por semelhança a firma de:
MAYARA ROSE OLIVEIRA DA SILVA NOBREGA*****

Assinado na presença de: *Da*
Em testemunho da verdade. João Pessoa - PB, 21/03/2023 14:44:39

SELO DIGITAL: AOC29171-YKNL
Para consultar o selo, acesse: <https://selo.tjpb.jus.br>
EMUL: 12.58.FARPEN: 2.50.FEPI: 0.38.155:RS:0.53

Selma Amin
MARIA DE FÁTIMA SILVA AMIN - ESCRIVENTE

GM COMÉRCIO E SERVIÇO

☎ (83) 99624.2859

✉ gmcomercioeservico@gmail.com



v4.0 - Dautin Blockchain certifica em 20/09/2024 14:53:35 que o documento de hash (SHA-256) 16fea3a7e5d519bab8602996f231e6483061d8a18f02bc4330b499b964805bb5 foi validado em 20/09/2024 14:41:57 através da transação blockchain 0x5d656b63ff99b7960983caab95dca80d30d28a1910b0a01ece56244145579aa6 e pode ser verificado em <https://www.dautin.com/FileCheck> (NID: 233691)



Prova de Autenticidade válida até 19/12/2024



REPÚBLICA FEDERATIVA DO BRASIL

CADASTRO NACIONAL DA PESSOA JURÍDICA

| | | |
|---|--|---------------------------------------|
| NÚMERO DE INSCRIÇÃO 40.001.712/0001-40 MATRIZ | COMPROVANTE DE INSCRIÇÃO E DE SITUAÇÃO CADASTRAL | DATA DE ABERTURA 03/12/2020 |
| NOME EMPRESARIAL GM COMERCIO E SERVICO LTDA | | |
| TÍTULO DO ESTABELECIMENTO (NOME DE FANTASIA) GM COMERCIO E SERVICO | | PORTE EPP |
| CÓDIGO E DESCRIÇÃO DA ATIVIDADE ECONÔMICA PRINCIPAL 47.51-2-01 - Comércio varejista especializado de equipamentos e suprimentos de informática | | |
| CÓDIGO E DESCRIÇÃO DAS ATIVIDADES ECONÔMICAS SECUNDÁRIAS 43.22-3-02 - Instalação e manutenção de sistemas centrais de ar condicionado, de ventilação e refrigeração 47.41-5-00 - Comércio varejista de tintas e materiais para pintura 47.42-3-00 - Comércio varejista de material elétrico 47.44-0-01 - Comércio varejista de ferragens e ferramentas 47.44-0-03 - Comércio varejista de materiais hidráulicos 47.52-1-00 - Comércio varejista especializado de equipamentos de telefonia e comunicação 47.53-9-00 - Comércio varejista especializado de eletrodomésticos e equipamentos de áudio e vídeo 47.54-7-01 - Comércio varejista de móveis 47.54-7-02 - Comércio varejista de artigos de colchoaria 47.59-8-99 - Comércio varejista de outros artigos de uso pessoal e doméstico não especificados anteriormente 47.61-0-03 - Comércio varejista de artigos de papelaria 47.73-3-00 - Comércio varejista de artigos médicos e ortopédicos 47.89-0-05 - Comércio varejista de produtos saneantes domissanitários 47.89-0-07 - Comércio varejista de equipamentos para escritório 77.11-0-00 - Locação de automóveis sem condutor 77.33-1-00 - Aluguel de máquinas e equipamentos para escritórios 95.29-1-99 - Reparação e manutenção de outros objetos e equipamentos pessoais e domésticos não especificados anteriormente | | |
| CÓDIGO E DESCRIÇÃO DA NATUREZA JURÍDICA 206-2 - Sociedade Empresária Limitada | | |
| LOGRADOURO AV JOAQUIM PIRES FERREIRA | NÚMERO 281 | COMPLEMENTO LOJA B |
| CEP 58.030-224 | BAIRRO/DISTRITO ESTADOS | MUNICÍPIO JOAO PESSOA |
| UF PB | ENDEREÇO ELETRÔNICO GMCOMERCIOESERVICO@GMAIL.COM | |
| TELEFONE (83) 9624-2859 | | |
| ENTE FEDERATIVO RESPONSÁVEL (EFR) ***** | | |
| SITUAÇÃO CADASTRAL ATIVA | DATA DA SITUAÇÃO CADASTRAL 03/12/2020 | |
| MOTIVO DE SITUAÇÃO CADASTRAL | | |
| SITUAÇÃO ESPECIAL ***** | DATA DA SITUAÇÃO ESPECIAL ***** | |

Aprovado pela Instrução Normativa RFB nº 2.119, de 06 de dezembro de 2022.

Emitido no dia **23/10/2024** às **11:40:28** (data e hora de Brasília).

Página: 1/1



MINISTÉRIO DA FAZENDA
Secretaria da Receita Federal do Brasil
Procuradoria-Geral da Fazenda Nacional

**CERTIDÃO NEGATIVA DE DÉBITOS RELATIVOS AOS TRIBUTOS FEDERAIS E À DÍVIDA
ATIVA DA UNIÃO**

Nome: GM COMERCIO E SERVICO LTDA
CNPJ: 40.001.712/0001-40

Ressalvado o direito de a Fazenda Nacional cobrar e inscrever quaisquer dívidas de responsabilidade do sujeito passivo acima identificado que vierem a ser apuradas, é certificado que não constam pendências em seu nome, relativas a créditos tributários administrados pela Secretaria da Receita Federal do Brasil (RFB) e a inscrições em Dívida Ativa da União (DAU) junto à Procuradoria-Geral da Fazenda Nacional (PGFN).

Esta certidão é válida para o estabelecimento matriz e suas filiais e, no caso de ente federativo, para todos os órgãos e fundos públicos da administração direta a ele vinculados. Refere-se à situação do sujeito passivo no âmbito da RFB e da PGFN e abrange inclusive as contribuições sociais previstas nas alíneas 'a' a 'd' do parágrafo único do art. 11 da Lei nº 8.212, de 24 de julho de 1991.

A aceitação desta certidão está condicionada à verificação de sua autenticidade na Internet, nos endereços <<http://rfb.gov.br>> ou <<http://www.pgfn.gov.br>>.

Certidão emitida gratuitamente com base na Portaria Conjunta RFB/PGFN nº 1.751, de 2/10/2014.

Emitida às 14:28:16 do dia 28/06/2024 <hora e data de Brasília>.

Válida até 25/12/2024.

Código de controle da certidão: **33C9.0B2D.80E6.F51A**

Qualquer rasura ou emenda invalidará este documento.

[Voltar](#)[Imprimir](#)

Certificado de Regularidade do FGTS - CRF

Inscrição: 40.001.712/0001-40
Razão Social: GM COMERCIO E SERVICO LTDA
Endereço: RUA MANOEL FERREIRA MACHADO 399 SALA 105 / ESTADOS / JOAO PESSOA / PB / 58030-203

A Caixa Econômica Federal, no uso da atribuição que lhe confere o Art. 7, da Lei 8.036, de 11 de maio de 1990, certifica que, nesta data, a empresa acima identificada encontra-se em situação regular perante o Fundo de Garantia do Tempo de Serviço - FGTS.

O presente Certificado não servirá de prova contra cobrança de quaisquer débitos referentes a contribuições e/ou encargos devidos, decorrentes das obrigações com o FGTS.

Validade: 14/10/2024 a 12/11/2024

Certificação Número: 2024101421515583678727

Informação obtida em 21/10/2024 09:45:27

A utilização deste Certificado para os fins previstos em Lei esta condicionada a verificação de autenticidade no site da Caixa:
www.caixa.gov.br



PODER JUDICIÁRIO
JUSTIÇA DO TRABALHO

CERTIDÃO NEGATIVA DE DÉBITOS TRABALHISTAS

Nome: GM COMERCIO E SERVICO LTDA (MATRIZ E FILIAIS)

CNPJ: 40.001.712/0001-40

Certidão nº: 59387801/2024

Expedição: 29/08/2024, às 16:23:22

Validade: 25/02/2025 - 180 (cento e oitenta) dias, contados da data de sua expedição.

Certifica-se que **GM COMERCIO E SERVICO LTDA (MATRIZ E FILIAIS)**, inscrito(a) no CNPJ sob o nº **40.001.712/0001-40**, **NÃO CONSTA** como inadimplente no Banco Nacional de Devedores Trabalhistas.

Certidão emitida com base nos arts. 642-A e 883-A da Consolidação das Leis do Trabalho, acrescentados pelas Leis ns.º 12.440/2011 e 13.467/2017, e no Ato 01/2022 da CGJT, de 21 de janeiro de 2022.

Os dados constantes desta Certidão são de responsabilidade dos Tribunais do Trabalho.

No caso de pessoa jurídica, a Certidão atesta a empresa em relação a todos os seus estabelecimentos, agências ou filiais.

A aceitação desta certidão condiciona-se à verificação de sua autenticidade no portal do Tribunal Superior do Trabalho na Internet (<http://www.tst.jus.br>).

Certidão emitida gratuitamente.

INFORMAÇÃO IMPORTANTE

Do Banco Nacional de Devedores Trabalhistas constam os dados necessários à identificação das pessoas naturais e jurídicas inadimplentes perante a Justiça do Trabalho quanto às obrigações estabelecidas em sentença condenatória transitada em julgado ou em acordos judiciais trabalhistas, inclusive no concernente aos recolhimentos previdenciários, a honorários, a custas, a emolumentos ou a recolhimentos determinados em lei; ou decorrentes de execução de acordos firmados perante o Ministério Público do Trabalho, Comissão de Conciliação Prévia ou demais títulos que, por disposição legal, contiver força executiva.



GOVERNO DO ESTADO DA PARAÍBA
SECRETARIA DE ESTADO DA RECEITA - SER
CADASTRO DE CONTRIBUINTES DO ICMS

FICHA DE INSCRIÇÃO DO CONTRIBUINTE

| | | |
|---|---------------------------------------|---|
| NÚMERO DE INSCRIÇÃO 16.384.054-7 | SITUAÇÃO ATIVO | 17/12/2020 Processo 1830952020-4 - CADASTRAMENTO |
| FIRMA OU RAZÃO SOCIAL GM COMERCIO E SERVICO LTDA | | |
| NOME FANTASIA GM COMERCIO E SERVICO | | |
| CNPJ/CPF 40.001.712/0001-40 | INSC. JUNTA COMERCIAL 2520091853-3 | |
| LOGRADOURO R JOAQUIM PIRES FERREIRA | NÚMERO 281 | |
| COMPLEMENTO LOJA B | BAIRRO ESTADOS | |
| MUNICÍPIO JOAO PESSOA | CEP 58030-224 | |

ATIVIDADE ECONÔMICA

| | |
|---|--|
| ICMS 4751-2/01 | DENOMINAÇÃO COMERCIO VAREJISTA ESPECIALIZADO DE EQUIPAMENTOS E SUPRIMENTOS DE INFORMATICA |
| PRINCIPAL 4751-2/01 | DENOMINAÇÃO COMERCIO VAREJISTA ESPECIALIZADO DE EQUIPAMENTOS E SUPRIMENTOS DE INFORMATICA |
| SECUNDÁRIO 9529-1/99 | DENOMINAÇÃO REPARACAO E MANUTENCAO DE OUTROS OBJETOS E EQUIPAMENTOS PESSOAIS E DOMESTICOS NAO |
| 4322-3/02 | INSTALACAO E MANUTENCAO DE SISTEMAS CENTRAIS DE AR CONDICIONADO, DE VENTILACAO E |
| 4741-5/00 | COMERCIO VAREJISTA DE TINTAS E MATERIAIS PARA PINTURA |
| 4742-3/00 | COMERCIO VAREJISTA DE MATERIAL ELETRICO |
| 4744-0/01 | COMERCIO VAREJISTA DE FERRAGENS E FERRAMENTAS |
| 4744-0/03 | COMERCIO VAREJISTA DE MATERIAIS HIDRAULICOS |
| 4752-1/00 | COMERCIO VAREJISTA ESPECIALIZADO DE EQUIPAMENTOS DE TELEFONIA E COMUNICACAO |
| 4753-9/00 | COMERCIO VAREJISTA ESPECIALIZADO DE ELETRODOMESTICOS E EQUIPAMENTOS DE AUDIO E VIDEO |
| 4754-7/01 | COMERCIO VAREJISTA DE MOVEIS |
| 4754-7/02 | COMERCIO VAREJISTA DE ARTIGOS DE COLCHOARIA |
| 4761-0/03 | COMERCIO VAREJISTA DE ARTIGOS DE PAPELARIA |
| 4773-3/00 | COMERCIO VAREJISTA DE ARTIGOS MEDICOS E ORTOPEDICOS |
| 4789-0/05 | COMERCIO VAREJISTA DE PRODUTOS SANEANTES DOMISSANITARIOS |
| 4789-0/07 | COMERCIO VAREJISTA DE EQUIPAMENTOS PARA ESCRITORIO |
| 7711-0/00 | LOCACAO DE AUTOMOVEIS SEM CONDUTOR |
| 7733-1/00 | ALUGUEL DE MAQUINAS E EQUIPAMENTOS PARA ESCRITORIOS |
| 4759-8/99 | COMERCIO VAREJISTA DE OUTROS ARTIGOS DE USO DOMESTICO NAO ESPECIFICADOS ANTERIORMENTE |
| NATUREZA JURIDICA SOCIEDADE EMPRESÁRIA LIMITADA | COD. NATUREZA JURIDICA 2062 |
| TIPO DE ESTABELECIMENTO MATRIZ | |
| TIPO DE UNIDADE UNIDADE PRODUTIVA | |
| FORMA DE ATUAÇÃO ESTABELECIMENTO FIXO | |
| REGIME DE RECOLHIMENTO SIMPLES NACIONAL | INÍCIO DE ATIVIDADE 17/12/2020 |
| QUADRO DE SÓCIOS E ADMINISTRADORES MAYARA ROSE OLIVEIRA DA SILVA NOBREGA | CARGO SÓCIO-ADMINISTRADOR |
| REPARTIÇÃO FISCAL CENTRO DE ATENDIMENTO AO CIDADÃO DA GR1 DA DIRETORIA | VALIDADE 27/11/2024 |
| CONTROLE 202405271643144563 | DATA DE EMISSÃO 27/05/2024 16:43:14 |

AFIXAR EM LOCAL VISÍVEL



PREFEITURA MUNICIPAL DE JOÃO PESSOA
SECRETARIA DA RECEITA MUNICIPAL

Insc. Muni.: 1603680

FICHA CADASTRAL DA EMPRESA

01/12/2023 10:19:04

| CONTRIBUINTE | | |
|---|---|---------------------------------------|
| Inscrição Municipal 1603680 | Nome/Razão Social GM COMERCIO E SERVIÇO LTDA | |
| CPF/CNPJ 40.001.712/0001-40 | Nº Identidade | |
| Natureza Jurídica Sociedade Empresária Limitada | Profissão/Atividade ELETRO ELETRONICOS OU INFORMATICA | |
| Nome Fantasia GM COMERCIO E SERVICO | Insc. Junta Comercial | |
| Situação Contribuinte Ativa | Início 10/12/2020 | |
| Tipo de Recolhimento | Contribuinte Estimado Mensal | |
| Situação Cadastral Contribuinte recadastrado | Carnê Devolvido Não | Situação Alvará Não emitido |

| ENDEREÇO | | | | |
|---|------------------------------|-------------------------|---------------------------|-------|
| Logradouro RUA JOAQUIM PIRES FERREIRA | Número 00281 | CEP 58030-224 | APT. / SALA 105 | BLOCO |
| Bairro BAIRRO DOS ESTADOS | Complemento LOJA B | | | |

| ATIVIDADES | |
|---|--|
| Segmento COMERCIAL | Grupo COMERCIO VAREJISTA |
| Atividade ELETRO ELETRONICOS OU INFORMATICA | Atividade CNAE Comércio varejista especializado de equipamentos e suprimentos de informática |
| Incidência Não incidência de I.S.S.Q.N | Código Atividade CNAE 4751201 |

| ATIVIDADES SECUNDÁRIAS | |
|------------------------|---|
| Código CNAE | Atividade CNAE |
| 4322302 | Instalação e manutenção de sistemas centrais de ar condicionado, de ventilação e refrigeração |
| 4741500 | Comércio varejista de tintas e materiais para pintura |
| 4742300 | Comércio varejista de material elétrico |
| 4744001 | Comércio varejista de ferragens e ferramentas |
| 4744003 | Comércio varejista de materiais hidráulicos |
| 4752100 | Comércio varejista especializado de equipamentos de telefonia e comunicação |
| 4753900 | Comércio varejista especializado de eletrodomésticos e equipamentos de áudio e vídeo |
| 4754701 | Comércio varejista de móveis |
| 4754702 | Comércio varejista de artigos de colchoaria |
| 4759899 | Comércio varejista de outros artigos de uso doméstico não especificados anteriormente |
| 4761003 | Comércio varejista de artigos de papelaria |
| 4773300 | COMERCIO VAREJISTA DE ARTIGOS MEDICOS E ORTOPEDICOS |
| 4789005 | Comércio varejista de produtos saneantes domissanitários |
| 4789007 | Comércio varejista de equipamentos para escritório |
| 7711000 | Locação de automóveis sem condutor |
| 7733100 | Aluguel de máquinas e equipamentos para escritório |
| 7830200 | Fornecimento e gestão de recursos humanos para terceiros |
| 9529199 | Reparação e manutenção de outros objetos e equipamentos pessoais e domésticos não especificados |

| SÓCIOS | |
|---------------------------------------|-------|
| NOME | CARGO |
| MAYARA ROSE OLIVEIRA DA SILVA NOBREGA | |



PREFEITURA MUNICIPAL DE JOÃO PESSOA
SECRETARIA DA RECEITA MUNICIPAL

Insc. Muni.: **1603680**

FICHA CADASTRAL DA EMPRESA

01/12/2023 10:19:04



CERTIDÃO

CÓDIGO: **106C.4A15.6C4F.2676**

Emitida no dia 08/10/2024 às 10:26:18

Nome Empresarial:

GM COMERCIO E SERVICO LTDA

Endereço:

JOAQUIM PIRES FERREIRA

Bairro:

ESTADOS

Inscr. Estadual:

16.384.054-7

Município:

JOAO PESSOA

Situação Cadastral:

ATIVO

Número:

281

Complemento:

LOJA B

CEP:

58030-224

CNPJ/CPF:

40.001.712/0001-40

Certifico, observadas as disposições da legislação vigente e de acordo com os assentamentos existentes neste órgão, que o Contribuinte supra identificado está em situação **REGULAR** perante a Fazenda Pública Estadual, **com relação a débitos fiscais administrativos e inscritos em Dívida Ativa.**

A presente Certidão não compreende débitos cuja exigibilidade esteja suspensa, nem exclui o direito de a Fazenda Pública Estadual, a qualquer tempo, cobrar valores a ela porventura devidos pelo referido Contribuinte.

Esta certidão é válida **por 60 (sessenta) dias a partir da data de sua emissão**, devendo ser confirmada a sua autenticidade através do serviço *Validar Certidão de Débito* na página www.sefaz.pb.gov.br.



PREFEITURA MUNICIPAL DE JOÃO PESSOA
SECRETARIA DA RECEITA MUNICIPAL
PROCURADORIA GERAL DO MUNICÍPIO

Data: 08/10/2024

Hora: 10:27

CERTIDÃO POSITIVA DE DÉBITOS MUNICIPAIS COM EFEITO DE NEGATIVA

Número da Certidão

2024/020158

Nº de Controle de Autenticação

482.456.525.562

IDENTIFICAÇÃO DO REQUERENTE

| | | | | |
|---|---|------------------------------|-------|-----------------|
| C.N.P.J./C.P.F. 40001712000140 | Nome do Contribuinte GM COMERCIO E SERVIÇO LTDA | | | |
| Endereço Completo (Logradouro, Número e Complemento) RUA JOAQUIM PIRES FERREIRA | Número 00281 | Apto/Sala 105 | Bloco | Complemento |
| Bairro BAIRRO DOS ESTADOS | CEP 58030224 | Cidade JOAO PESSOA | | UF PB |

Ressalvado o direito de a Fazenda Pública Municipal lançar e inscrever quaisquer dívidas que vierem a ser apuradas e após consulta ao registro das receitas municipais, inclusive as de natureza tributária ou não, inscritas ou não no Registro da Dívida Ativa Municipal, fica certificado que, até a presente data, constam em nome do requerente acima qualificado as pendências relacionadas a seguir, cuja exigibilidade encontra-se suspensa, nos termos do artigo 151 da Lei Ordinária Federal n. 5.172, de 25 de outubro de 1966 (Código Tributário Nacional).

DÉBITOS SUSPENSOS

| Referência | nº do Título | nº do Processo | Tipo do Processo |
|------------|--------------|----------------|-------------------------------------|
| | 202499994441 | | ISS - Pessoa Jurídica - Valor Total |

INSCRIÇÕES VINCULADAS AO REQUERENTE

MERCANTIS: 160368-0

IMOBILIÁRIAS

OBSERVAÇÕES

Esta certidão é válida por 60 (sessenta) dias, conforme o artigo 138, §1º, da Lei Complementar nº 53, de 23 de dezembro de 2008 (Código Tributário Municipal).

A aceitação desta certidão está condicionada à inexistência de emendas ou rasuras, bem como à verificação de sua autenticidade na Internet, no endereço <http://www.joaopessoa.pb.gov.br>.

Nos termos do artigo 206 da Lei Ordinária Federal nº 5.172, de 25 de outubro de 1966 (Código Tributário Nacional), esta certidão tem os mesmos efeitos de uma certidão negativa de débitos municipais.

Certidão emitida gratuitamente em 08/10/2024 10:27:23



PODER JUDICIÁRIO
TRIBUNAL DE JUSTIÇA DA PARAÍBA
TELEJUDICIÁRIO - CENTRAL DE CERTIDÕES
Praça João Pessoa, s/n - CEP 58013-902 - João Pessoa (PB)
Telefone: (83) 3216-1440



CERTIDÃO NEGATIVA

FALÊNCIA / RECUPERAÇÃO JUDICIAL E EXTRAJUDICIAL

Certificamos que, em pesquisa realizada nos registros de distribuição de feitos de falência e recuperação ativos nos cartórios comuns e/ou especializados, em todas as comarcas do Estado da Paraíba, **nada consta** contra:

CNPJ: 40.001.712/0001-40

Razão Social: GM COMERCIO E SERVIÇO LTDA

Nome Fantasia: GM COMERCIO E SERVICO

Certidão emitida às 11:38 de 23/10/2024.

Validade 30 dias

-
1. Esta certidão foi expedida gratuitamente, através da internet, com base na Resolução nº 17/2010, da Presidência do TJPB e na Resolução nº 121/2010 do CNJ.
 2. O número do documento constante nesta certidão foi informado pelo próprio solicitante. Sua autenticidade deverá ser conferida pelo interessado confrontando com o documento original (ex: CPF e RG).
 3. Esta certidão não terá validade para fins de instrução de processos judiciais, exceto ANTECEDENTES CRIMINAIS.
 4. A pesquisa é restrita aos dados fornecidos pelo solicitante, ficando ressalvados os registros cadastrados de forma diversa.
 5. A pesquisa foi realizada nos seguintes sistemas processuais: PJE1G.
-

Para confirmar a autenticidade deste documento acesse <http://app.tjpb.jus.br/certo/validarcertidao> e insira o código de validação: **u4/QCX4b**. Você pode também ler o código QR apresentado no cabeçalho.

Número: 3 Folha: 1

Contém este livro 106 folhas numeradas do No. 1 ao 106 emitidas através de processamento eletrônico de dados, que servirá de Livro Diário da empresa abaixo descrita no período de 01/01/2022 a 31/12/2022.

Nome da Empresa: GM COMERCIO E SERVICO LTDA

Ramo: Comércio varejista especializado de equipamentos e suprimentos de informática

Endereço: Avenida JOAQUIM PIRES FERREIRA, 281

Complemento: LOJA B

Bairro: ESTADOS

Município: JOAO PESSOA

Estado: PB

Inscrição no CNPJ: 40.001.712/0001-40

Inscrição Estadual.....: 163840547

Registro na junta.....: 25200918533 Data registro: 03/12/2020

Inscrição Municipal.....:

JOAO PESSOA, 01/01/2022

MAYARA ROSE OLIVEIRA DA SILVA NOBREGA

CPF: 097.032.564-90

FILIPE DE ALMEIDA TENORIO

Reg. no CRC - PB sob o No. PB01085300

CPF: 087.236.014-85

BALANÇO DE PATRIMONIAL

| Descrição | 2022 | 2021 |
|---|----------------------|----------------------|
| | 31/12/2022 | 31/12/2021 |
| ATIVO | 2.560.800,26D | 1.023.720,56D |
| ATIVO CIRCULANTE | 2.525.702,03D | 1.023.720,56D |
| DISPONÍVEL | 1.445.362,33D | 631.341,94D |
| CAIXA | 457.015,81D | 158.456,87D |
| CAIXA GERAL | 457.015,81D | 158.456,87D |
| BANCOS CONTA MOVIMENTO | 531.252,26D | 422.852,80D |
| BANCO DO BRASIL | 531.251,26D | 422.851,80D |
| BANCO DO BRADESCO | 1,00D | 1,00D |
| APLICAÇÕES FINANCEIRAS LIQUIDEZ IMEDIATA | 457.094,26D | 50.032,27D |
| APLICACAO BANCO DO BRADESCO | 1.137,30D | 44.391,01D |
| APLICAÇÃO RENDA FIXA SIMPLES | 5.641,26D | 5.641,26D |
| APLICAÇÕES BANCO DO BRASIL | 449.215,70D | 0,00 |
| OUROCAP PM | 1.100,00D | 0,00 |
| CLIENTES | 875.670,65D | 191.583,55D |
| DUPLICATAS A RECEBER | 875.670,65D | 191.583,55D |
| CLIENTES DIVERSOS | 875.670,65D | 191.583,55D |
| OUTROS CRÉDITOS | 132.643,15D | 178.285,75D |
| ADIANTAMENTO A EMPREGADOS | 647,50D | 0,00 |
| ADIANTAMENTO DE 13º SALÁRIO | 647,50D | 0,00 |
| ADIANTAMENTO A SÓCIO | 131.995,65D | 178.285,75D |
| ADIANTAMENTO A SÓCIO | 131.995,65D | 178.285,75D |
| APLICAÇÕES FINANCEIRAS | 10.000,00D | 10.000,00D |
| APLICAÇÕES FINANCEIRAS REND. PREFIXADOS | 10.000,00D | 10.000,00D |
| CAPITALIZAÇÃO BRADESCO | 10.000,00D | 10.000,00D |
| ESTOQUE | 62.025,90D | 12.509,32D |
| MERCADORIAS, PRODUTOS E INSUMOS | 62.025,90D | 12.509,32D |
| MERCADORIAS PARA REVENDA | 62.025,90D | 12.509,32D |
| ATIVO NÃO-CIRCULANTE | 35.098,23D | 0,00 |
| ATIVO REALIZÁVEL A LONGO PRAZO | 35.098,23D | 0,00 |
| OUTROS CRÉDITOS | 35.098,23D | 0,00 |
| TÍTULOS A RECEBER | 0,00 | 0,00 |
| CONSÓRCIO | 35.098,23D | 0,00 |

MAYARA ROSE OLIVEIRA DA SILVA NOBREGA

CPF: 097.032.564-90

FILIPE DE ALMEIDA TENORIO

Reg. no CRC - PB sob o No. PB01085300

CPF: 087.236.014-85

BALANÇO DE PATRIMONIAL

| Descrição | 2022 | 2021 |
|--|----------------------|----------------------|
| | 31/12/2022 | 31/12/2021 |
| PASSIVO | 2.560.800,26C | 1.023.720,56C |
| PASSIVO CIRCULANTE | 1.849.667,44C | 370.504,36C |
| EMPRÉSTIMOS E FINANCIAMENTOS | 382.687,21C | 130.978,30C |
| EMPRÉSTIMOS | 382.687,21C | 130.978,30C |
| EMPRÉSTIMO BANCO BRASIL | 150.000,00C | 0,00 |
| BNDES | 80.687,21C | 130.978,30C |
| CAPITAL DE GIRO BANCO DO BRASIL | 152.000,00C | 0,00 |
| FORNECEDORES | 1.409.392,76C | 187.910,75C |
| FORNECEDORES | 1.409.392,76C | 187.910,75C |
| FORNECEDORES DIVERSOS | 1.409.392,76C | 187.910,75C |
| OBRIGAÇÕES TRIBUTÁRIAS | 57.587,47C | 51.291,78C |
| IMPOSTOS E CONTRIBUIÇÕES A RECOLHER | 57.587,47C | 51.291,78C |
| ICMS A RECOLHER | 8.016,59C | 0,00 |
| IMPOSTO DE RENDA A RECOLHER | 21.621,94C | 0,00 |
| CONTRIBUIÇÃO SOCIAL A RECOLHER | 13.811,37C | 0,00 |
| PIS A RECOLHER | 2.517,65C | 0,00 |
| COFINS A RECOLHER | 11.619,92C | 0,00 |
| SIMPLES NACIONAL A RECOLHER | 0,00 | 51.291,78C |
| OBRIGAÇÕES TRABALHISTA E PREVIDENCIÁRIA | 0,00 | 323,53C |
| OBRIGAÇÕES SOCIAIS | 0,00 | 323,53C |
| INSS A RECOLHER | 0,00 | 223,45C |
| FGTS A RECOLHER | 0,00 | 100,08C |
| PATRIMÔNIO LÍQUIDO | 711.132,82C | 653.216,20C |
| CAPITAL SOCIAL | 50.000,00C | 50.000,00C |
| CAPITAL SUBSCRITO | 50.000,00C | 50.000,00C |
| CAPITAL SOCIAL | 50.000,00C | 50.000,00C |
| LUCROS OU PREJUÍZOS ACUMULADOS | 661.132,82C | 603.216,20C |
| LUCROS OU PREJUÍZOS ACUMULADOS | 661.132,82C | 603.216,20C |
| LUCROS ACUMULADOS | 661.132,82C | 603.216,20C |

RECONHECEMOS A EXATIDÃO DO PRESENTE BALANÇO PATRIMONIAL ENCERRADO EM 31/12/2022 TOTALIZANDO NO ATIVO E PASSIVO: R\$ 2.560.800,26 (dois milhões quinhentos e sessenta mil e oitocentos reais e vinte e seis centavos)

BALANÇO PATRIMONIAL EXTRAÍDO DO LIVRO DIARIO N 3 DAS PÁGINAS 97 A 105.

MAYARA ROSE OLIVEIRA DA SILVA NOBREGA

CPF: 097.032.564-90

FILIPE DE ALMEIDA TENORIO

Reg. no CRC - PB sob o No. PB01085300

CPF: 087.236.014-85

Empresa: GM COMERCIO E SERVICO LTDA
C.N.P.J.: 40.001.712/0001-40
Insc. Junta Comercial: 25200918533 **Data:** 03/12/2020
Endereço: Avenida JOAQUIM PIRES FERREIRA, 281, LOJA B,
ESTADOS, JOAO PESSOA/PB, CEP 58030-224
Período: 01/01/2022 - 31/12/2022

Folha: 0003
Número livro: 0003
Página 3 de 10

DEMONSTRAÇÃO DO RESULTADO DO EXERCÍCIO EM 31/12/2022

RECEITA BRUTA

| | | |
|----------------------|--------------|---------------------|
| VENDA DE MERCADORIAS | 5.505.919,56 | |
| SERVIÇOS PRESTADOS | 1.700,00 | <u>5.507.619,56</u> |

DEDUÇÕES

| | | |
|---------------------------------------|--------------|---------------------|
| (-) DEVOLUÇÃO DE VENDA DE MERCADORIAS | (6.000,00) | |
| (-) ICMS | (51.419,07) | |
| (-) ISS | (85,00) | |
| (-) COFINS | (38.279,91) | |
| (-) PIS | (8.293,98) | |
| (-) CONTRIBUIÇÃO SOCIAL | (13.811,37) | |
| (-) IMPOSTO DE RENDA | (21.621,94) | |
| (-) SIMPLES NACIONAL | (510.898,41) | <u>(650.409,68)</u> |

RECEITA LÍQUIDA

4.857.209,88

CMV

| | | |
|---------------------------------|----------------|-----------------------|
| CUSTOS DAS MERCADORIAS VENDIDAS | (3.421.227,25) | <u>(3.421.227,25)</u> |
|---------------------------------|----------------|-----------------------|

LUCRO BRUTO

1.435.982,63

DESPESAS OPERACIONAIS

(777.145,58)

DESPESAS ADMINISTRATIVAS

| | | |
|--|--------------|--|
| FGTS | (329,52) | |
| INDENIZAÇÕES E AVISO PRÉVIO | (886,51) | |
| SALÁRIOS E ORDENADOS | (22.667,30) | |
| PRÓ-LABORE | (9.776,80) | |
| FGTS | (2.155,53) | |
| IOF | (55,48) | |
| IPTU | (214,66) | |
| TAXAS DIVERSAS | (1.080,72) | |
| MULTAS DE MORA | (56,39) | |
| Demais impostos, Taxas e Contribuições, Exceto I | (2.196,73) | |
| DESPESAS BANCÁRIAS | (9.439,60) | |
| DIFERENCIAL DE ALÍQUOTA | (94.433,92) | |
| ENERGIA ELÉTRICA | (2.707,68) | |
| ÁGUA E ESGOTO | (722,55) | |
| TELEFONE | (890,00) | |
| ASSISTÊNCIA CONTÁBIL | (8.220,00) | |
| SERVIÇOS PRESTADOS POR TERCEIROS | (179.549,64) | |
| MATERIAL DE CONSTRUÇÃO | (4.800,00) | |
| SEGURANÇA ELETRÔNICA | (3.350,00) | |
| DESPESAS LEGAIS E JUDICIAIS | (600,00) | |
| SISTEMA SOFTCOM | (610,00) | |
| INTERNET | (1.638,78) | |
| LANCHES E REFEIÇÕES | (45,30) | |

MAYARA ROSE OLIVEIRA DA SILVA NOBREGA

CPF: 097.032.564-90

FILIPPE DE ALMEIDA TENORIO

Reg. no CRC - PB sob o No. PB01085300

CPF: 087.236.014-85

Empresa: GM COMERCIO E SERVICO LTDA
C.N.P.J.: 40.001.712/0001-40
Insc. Junta Comercial: 25200918533 **Data:** 03/12/2020
Endereço: Avenida JOAQUIM PIRES FERREIRA, 281, LOJA B,
ESTADOS, JOAO PESSOA/PB, CEP 58030-224
Período: 01/01/2022 - 31/12/2022

Folha: 0004
Número livro: 0003

Página 4 de 10

DEMONSTRAÇÃO DO RESULTADO DO EXERCÍCIO EM 31/12/2022

DESPESAS ADMINISTRATIVAS

| | | |
|-----------------|--------------|---------------------|
| DESPESAS GERAIS | (430.301,60) | |
| JUROS PASSIVOS | (416,87) | <u>(777.145,58)</u> |

RECEITAS FINANCEIRAS

| | | |
|---------------------|----------|-----------------|
| JUROS DE APLICAÇÕES | 2.295,77 | <u>2.295,77</u> |
|---------------------|----------|-----------------|

RESULTADO OPERACIONAL

661.132,82

RESULTADO ANTES DO IR E CSL

661.132,82

LUCRO LÍQUIDO DO EXERCÍCIO

661.132,82

MAYARA ROSE OLIVEIRA DA SILVA NOBREGA

CPF: 097.032.564-90

FILIPPE DE ALMEIDA TENORIO

Reg. no CRC - PB sob o No. PB01085300

CPF: 087.236.014-85

DEMONSTRAÇÃO DOS LUCROS OU PREJUÍZOS ACUMULADOS

| Discriminação | Valor |
|-------------------------------------|--------------|
| LUCROS/PREJUÍZOS | |
| LUCRO LIQUIDO DO EXERCICIO | 661.132,82 |
| SALDO ANTERIOR DE LUCROS ACUMULADOS | 603.216,20 |
| TOTAL | 1.264.349,02 |
| DESTINAÇÕES | |
| DISTRIBUIÇÃO DE DIVIDENDOS | (603.216,20) |
| TOTAL | (603.216,20) |
| LUCROS OU PREJUÍZOS ACUMULADOS | 661.132,82 |

MAYARA ROSE OLIVEIRA DA SILVA NOBREGA

CPF: 097.032.564-90

FILIPE DE ALMEIDA TENORIO

Reg. no CRC - PB sob o No. PB01085300

CPF: 087.236.014-85

DEMONSTRAÇÃO DAS MUTAÇÕES DO PATRIMÔNIO LÍQUIDO

| Histórico | | | Total |
|-----------------------|-------------------|----------------|-------------|
| | LUCROS ACUMULADOS | CAPITAL SOCIAL | |
| Saldo em 31/12/2021 | 603.216,20 | 50.000,00 | 653.216,20 |
| AUMENTO DE CAPITAL | 661.132,82 | | 661.132,82 |
| DISTRIBUIÇÃO DE LUCRO | -603.216,20 | | -603.216,20 |
| Saldo em 31/12/2022 | 661.132,82 | 50.000,00 | 711.132,82 |

MAYARA ROSE OLIVEIRA DA SILVA NOBREGA

CPF: 097.032.564-90

FILIPE DE ALMEIDA TENORIO

Reg. no CRC - PB sob o No. PB01085300

CPF: 087.236.014-85

**DEMONSTRAÇÃO DOS FLUXOS DE CAIXA PELO MÉTODO INDIRETO EM
31 DE DEZEMBRO DE 2022**

ATIVIDADES OPERACIONAIS

| | |
|---|--------------|
| Resultado do período | 661.132,82 |
| LUCRO OPERACIONAL BRUTO ANTES DAS MUDANÇAS NO CAPITAL DE GIRO | 661.132,82 |
| (Aumento) Redução em contas a receber e outros | (673.542,73) |
| (Aumento) Redução nos estoques | (49.516,58) |
| Aumento (Redução) em fornecedores | 1.221.482,01 |
| Aumento (Redução) em contas a pagar e provisões | 257.681,07 |
| CAIXA PROVENIENTE DAS OPERAÇÕES | 1.417.236,59 |
| FLUXO DE CAIXA ANTES DOS ITENS EXTRAORDINÁRIOS | 1.417.236,59 |
| CAIXA LÍQUIDO PROVENIENTE DAS ATIVIDADES OPERACIONAIS | 1.417.236,59 |

ATIVIDADES DE FINANCIAMENTO

| | |
|---|--------------|
| Pagamentos de lucros e dividendos | (603.216,20) |
| CAIXA LÍQUIDO GERADO PELAS ATIVIDADES DE FINANCIAMENTOS | (603.216,20) |

| | |
|---|--------------|
| Aumento nas Disponibilidades | 814.020,39 |
| DISPONIBILIDADES - NO INÍCIO DO PERÍODO | 631.341,94 |
| DISPONIBILIDADES - NO FINAL DO PERÍODO | 1.445.362,33 |

Empresa: **GM COMERCIO E SERVICO LTDA**
CNPJ: 40.001.712/0001-40
Insc. Junta Comercial: 25200918533 Data: 03/12/2020

Folha: 8
Número livro: 0003

NOTAS EXPLICATIVAS

1. CONTEXTO OPERACIONAL

A empresa GM COMÉRCIO E SERVIÇO LTDA, com sede na Av. Joaquim Pires Ferreira, nº 281, Loja B, Bairro dos Estados – PB. O objeto social passa a ser comércio varejista especializado de equipamentos e suprimentos de informática, instalação e manutenção de sistemas centrais de ar condicionado, de ventilação e refrigeração, comércio varejista de tintas e materiais para pintura, comércio varejista de material elétrico, comércio varejista de ferragens e ferramentas, comércio varejista de materiais hidráulicos, comércio varejista especializado de equipamentos de telefonia e comunicação, comércio varejista especializado de eletrodomésticos e equipamentos de áudio e vídeo, comércio varejista de móveis, comércio varejista de artigos de colchoaria, comércio varejista de artigos de uso pessoal e doméstico, comércio varejista de artigos de papelaria, comércio varejista de artigos médicos e ortopédicos, comércio varejista de produtos saneantes domissanitários, comércio varejista de equipamentos para escritório, locação de automóveis sem condutor, aluguel de maquinas e equipamentos para escritório, reparação e manutenção de objetos e equipamentos pessoais e domésticos e fornecimento e gestão de recursos humanos para terceiros.

2. APRESENTAÇÃO DAS DEMONSTRAÇÕES FINANCEIRAS E PRINCIPAIS PRÁTICAS CONTÁBEIS ADOTADAS

As demonstrações financeiras da empresa compreendem:

- a) As demonstrações financeiras da empresa está de acordo com as práticas contábeis adotadas no Brasil, com ênfase na NBC TG 1000 (R1) — CONTABILIDADE PARA PEQUENAS E MÉDIAS EMPRESAS e em conformidade com a ITG 1000.
- b) As Despesas e as Receitas: Estão apropriadas obedecendo ao regime de competência
- c) Caixa e equivalentes de caixa: incluem o caixa e o banco com aplicação de liquidez imediata. O saldo da conta corrente é aplicado instantaneamente pelo banco do Bradesco e Banco do Brasil, podendo ser resgatado a qualquer momento.
- d) Aplicações de Liquidez Imediata: As aplicações financeiras estão demonstradas pelos valores originais aplicados, acrescidos dos rendimentos pró-rata até a data do balanço.
- e) Fornecedores: As contas a pagar aos fornecedores são inicialmente reconhecidas pelo valor justo e, subsequentemente, mensuradas pelo custo amortizado com o uso do método de taxa de juros efetiva.
- f) A empresa mudou seu regimetributário em 11/2022 para o lucro presumido, devido alteração de atividade.
- g) O resultado é apurado em obediência ao regime de competência de exercícios.
- h) Eventos subsequentes: Não ocorreram até o encerramento do exercício, quaisquer outros eventos que pudessem alterar de forma significativa, as demonstrações contábeis, bem como as operações da empresa.

Mayara Rose Oliveira da Silva Nóbrega
Empresário
CPF:097.032.564-90

Filipe de Almeida Tenório
Contador
CPF: 087.236.014-85

COEFICIENTES DE ANÁLISES EM 31/12/2022

| Coeficiente | Fórmula | Valor | Resultado |
|--------------------------------------|---|--------------------------|------------------|
| Índice de Liquidez Geral | Ativo Circulante + Realizável Longo Prazo | 2.525.702,03 + 35.098,23 | 1,38 |
| | Passivo Circulante + Passivo Não-Circulante | 1.849.667,44 + 0,00 | |
| Índice de Liquidez Corrente | Ativo Circulante | 2.525.702,03 | 1,37 |
| | Passivo Circulante | 1.849.667,44 | |
| Índice de Liquidez Seca | Ativo Circulante - Estoque | 2.525.702,03 - 62.025,90 | 1,33 |
| | Passivo Circulante | 1.849.667,44 | |
| Índice de Solvência Geral | Ativo | 2.560.800,26 | 1,38 |
| | Passivo Circulante + Passivo Não-Circulante | 1.849.667,44 + 0,00 | |
| Índice de Endividamento Geral | Passivo Circulante + Passivo Não-Circulante | 1.849.667,44 + 0,00 | 0,72 |
| | Passivo Total | 2.560.800,26 | |
| Grau de Endividamento | Passivo Circulante + Passivo Não-Circulante | 1.849.667,44 + 0,00 | 0,72 |
| | Ativo | 2.560.800,26 | |

MAYARA ROSE OLIVEIRA DA SILVA NOBREGA

CPF: 097.032.564-90

FILIPPE DE ALMEIDA TENORIO

Reg. no CRC - PB sob o No. PB01085300
CPF: 087.236.014-85



ASSINATURA ELETRÔNICA

Certificamos que o ato da empresa GM COMERCIO E SERVIÇO LTDA consta assinado digitalmente por:

| IDENTIFICAÇÃO DO(S) ASSINANTE(S) | |
|----------------------------------|---------------------------------------|
| CPF/CNPJ | Nome |
| 08723601485 | FILIPE DE ALMEIDA TENORIO |
| 09703256490 | MAYARA ROSE OLIVEIRA DA SILVA NOBREGA |



CERTIFICO O REGISTRO EM 28/04/2023 20:44 SOB Nº 20249535424.
PROTOCOLO: 249535424 DE 28/04/2023.
CÓDIGO DE VERIFICAÇÃO: 12305781850. CNPJ DA SEDE: 40001712000140.
NIRE: 25200918533. COM EFEITOS DO REGISTRO EM: 28/04/2023.
GM COMERCIO E SERVIÇO LTDA

MARIA DE FATIMA VENTURA VENANCIO
SECRETÁRIA-GERAL
www.redesim.pb.gov.br

Número: 3 Folha: 106

Contém este livro 106 folhas numeradas do No. 1 ao 106 emitidas através de processamento eletrônico de dados, que serviu de Livro Diário da empresa abaixo descrita no período de 01/01/2022 a 31/12/2022.

Nome da Empresa: GM COMERCIO E SERVICO LTDA

Ramo: Comércio varejista especializado de equipamentos e suprimentos de informática

Endereço: Avenida JOAQUIM PIRES FERREIRA, 281

Complemento: LOJA B

Bairro: ESTADOS

Município: JOAO PESSOA

Estado: PB

Inscrição no CNPJ: 40.001.712/0001-40

Inscrição Estadual.....: 163840547

Registro na junta.....: 25200918533 Data registro: 03/12/2020

Inscrição Municipal.....:

JOAO PESSOA, 31/12/2022

MAYARA ROSE OLIVEIRA DA SILVA NOBREGA

CPF: 097.032.564-90

FILIPE DE ALMEIDA TENORIO

Reg. no CRC - PB sob o No. PB01085300

CPF: 087.236.014-85



ASSINATURA ELETRÔNICA

Certificamos que o ato da empresa GM COMERCIO E SERVIÇO LTDA consta assinado digitalmente por:

| IDENTIFICAÇÃO DO(S) ASSINANTE(S) | |
|----------------------------------|---------------------------------------|
| CPF/CNPJ | Nome |
| 08723601485 | FILIPE DE ALMEIDA TENORIO |
| 09703256490 | MAYARA ROSE OLIVEIRA DA SILVA NOBREGA |



CERTIFICO A AUTENTICAÇÃO EM 03/05/2023 10:02 SOB Nº 20249669846.
PROTOCOLO: 249669846 DE 28/04/2023. NIRE: 25200918533.
GM COMERCIO E SERVIÇO LTDA

PEDRO ROGERIO DE MELO LOURENÇO
RESPONSÁVEL PELA AUTENTICAÇÃO
JOÃO PESSOA, 03/05/2023
redesim.pb.gov.br



TERMO DE AUTENTICAÇÃO - LIVRO DIGITAL

Declaro exatos os Termos de Abertura e de Encerramento do Livro Digital com características abaixo, conferido e autenticado por Pedro Rogerio de Melo Lourenço, sob a autenticidade nº 12306027466 em 03/05/2023, protocolo 249669846. Para validação de Autenticação dos Termos, deverá ser acessado o Portal de Serviços / verificação de documentos do Empreendedor (<http://www.redesim.pb.gov.br>) e informar o código de verificação.

| Identificação de Empresa | |
|--------------------------|----------------------------|
| Nome Empresarial: | GM COMERCIO E SERVIÇO LTDA |
| Número de Registro: | 25200918533 |
| CNPJ: | 40001712000140 |
| Município: | João Pessoa |

| Identificação de Livro Digital | |
|-----------------------------------|-------------------------|
| Tipo de Livro: | DIÁRIO |
| Número de Ordem: | 3 |
| Início e Término da Escrituração: | 01/01/2022 - 31/12/2022 |

| Assinante(s) | Nome | CRC/OAB |
|--------------|---------------------------------------|--------------|
| 08723601485 | FILIFE DE ALMEIDA TENORIO | PB010853/O-0 |
| 09703256490 | MAYARA ROSE OLIVEIRA DA SILVA NOBREGA | |



CERTIFICO A AUTENTICAÇÃO EM 03/05/2023 10:02 SOB Nº 20249669846.
PROTOCOLO: 249669846 DE 28/04/2023. CÓDIGO DE VERIFICAÇÃO:
12306027466. NIRE: 25200918533.
GM COMERCIO E SERVIÇO LTDA

PEDRO ROGERIO DE MELO LOURENÇO
RESPONSÁVEL PELA AUTENTICAÇÃO
JOÃO PESSOA, 03/05/2023
redesim.pb.gov.br

TERMO DE ABERTURA

Livro Diário

Página 1 de 93

Número: 4 Folha: 1

Contém este livro 92 folhas numeradas do No. 1 ao 92 emitidas através de processamento eletrônico de dados, que servirá de Livro Diário da empresa abaixo descrita no período de 01/01/2023 a 31/12/2023.

Nome da Empresa: GM COMERCIO E SERVICO LTDA

Ramo: Comércio varejista especializado de equipamentos e suprimentos de informática

Endereço: Avenida JOAQUIM PIRES FERREIRA, 281

Complemento: LOJA B

Bairro: ESTADOS

Município: JOAO PESSOA

Estado: PB

Inscrição no CNPJ: 40.001.712/0001-40

Inscrição Estadual.....: 163840547

Registro na junta.....: 25200918533 Data registro: 03/12/2020

Inscrição Municipal.....:

JOAO PESSOA, 01/01/2023

MAYARA ROSE OLIVEIRA DA SILVA NOBREGA

CPF: 097.032.564-90

FILIPE DE ALMEIDA TENORIO

Reg. no CRC - PB sob o No. PB01085300

CPF: 087.236.014-85

BALANÇO DE PATRIMONIAL

| Descrição | 2023 | 2022 |
|---|----------------------|----------------------|
| | 31/12/2023 | 31/12/2022 |
| ATIVO | 2.088.386,46D | 2.560.800,26D |
| ATIVO CIRCULANTE | 1.830.485,17D | 2.525.702,03D |
| DISPONÍVEL | 437.621,69D | 1.445.362,33D |
| CAIXA | 189.309,03D | 457.015,81D |
| CAIXA GERAL | 189.309,03D | 457.015,81D |
| BANCOS CONTA MOVIMENTO | 146.161,93D | 531.252,26D |
| BANCO DO BRASIL | 146.160,93D | 531.251,26D |
| BANCO DO BRADESCO | 1,00D | 1,00D |
| APLICAÇÕES FINANCEIRAS LIQUIDEZ IMEDIATA | 102.150,73D | 457.094,26D |
| APLICACAO BANCO DO BRADESCO | 10.457,18D | 1.137,30D |
| APLICAÇÃO RENDA FIXA SIMPLES | 77.976,83D | 5.641,26D |
| APLICAÇÕES BANCO DO BRASIL | 0,00 | 449.215,70D |
| OUROCAP PM | 2.300,00D | 1.100,00D |
| CAPITALIZAÇÃO BRADESCO | 11.416,72D | 0,00 |
| CLIENTES | 1.311.607,34D | 875.670,65D |
| DUPLICATAS A RECEBER | 1.311.607,34D | 875.670,65D |
| CLIENTES DIVERSOS | 1.311.607,34D | 875.670,65D |
| OUTROS CRÉDITOS | 0,00 | 132.643,15D |
| ADIANTAMENTO A EMPREGADOS | 0,00 | 647,50D |
| ADIANTAMENTO DE 13º SALÁRIO | 0,00 | 647,50D |
| ADIANTAMENTO A SÓCIO | 0,00 | 131.995,65D |
| ADIANTAMENTO A SÓCIO | 0,00 | 131.995,65D |
| APLICAÇÕES FINANCEIRAS | 0,00 | 10.000,00D |
| APLICAÇÕES FINANCEIRAS REND. PREFIXADOS | 0,00 | 10.000,00D |
| CAPITALIZAÇÃO BRADESCO | 0,00 | 10.000,00D |
| ESTOQUE | 81.256,14D | 62.025,90D |
| MERCADORIAS, PRODUTOS E INSUMOS | 81.256,14D | 62.025,90D |
| MERCADORIAS PARA REVENDA | 81.256,14D | 62.025,90D |
| ATIVO NÃO-CIRCULANTE | 257.901,29D | 35.098,23D |
| ATIVO REALIZÁVEL A LONGO PRAZO | 52.304,45D | 35.098,23D |
| OUTROS CRÉDITOS | 52.304,45D | 35.098,23D |
| TÍTULOS A RECEBER | 0,00 | 0,00 |
| CONSÓRCIO | 52.304,45D | 35.098,23D |
| IMOBILIZADO | 205.596,84D | 0,00 |
| VEÍCULOS | 241.878,63D | 0,00 |
| VEÍCULOS | 241.878,63D | 0,00 |
| (-) DEPRECIações, AMORT. E EXAUS. ACUMUL | 36.281,79C | 0,00 |
| (-) DEPRECIações DE VEÍCULOS | 36.281,79C | 0,00 |

BALANÇO DE PATRIMONIAL

| Descrição | 2023 | 2022 |
|--|----------------------|----------------------|
| | 31/12/2023 | 31/12/2022 |
| PASSIVO | 2.088.386,46C | 2.560.800,26C |
| PASSIVO CIRCULANTE | 1.622.813,26C | 1.849.667,44C |
| EMPRÉSTIMOS E FINANCIAMENTOS | 374.613,16C | 382.687,21C |
| EMPRÉSTIMOS | 374.613,16C | 382.687,21C |
| EMPRÉSTIMO BANCO BRASIL | 179.976,68C | 150.000,00C |
| BNDES | 23.489,14C | 80.687,21C |
| CAPITAL DE GIRO BANCO DO BRASIL | 171.147,34C | 152.000,00C |
| FORNECEDORES | 1.174.400,64C | 1.409.392,76C |
| FORNECEDORES | 1.174.400,64C | 1.409.392,76C |
| FORNECEDORES DIVERSOS | 1.174.400,64C | 1.409.392,76C |
| OBRIGAÇÕES TRIBUTÁRIAS | 73.799,46C | 57.587,47C |
| IMPOSTOS E CONTRIBUIÇÕES A RECOLHER | 73.799,46C | 57.587,47C |
| ICMS A RECOLHER | 38.126,74C | 8.016,59C |
| IMPOSTO DE RENDA A RECOLHER | 0,00 | 21.621,94C |
| CONTRIBUIÇÃO SOCIAL A RECOLHER | 9.927,04C | 13.811,37C |
| IRRF A RECOLHER | 12.383,42C | 0,00 |
| PIS A RECOLHER | 2.379,58C | 2.517,65C |
| COFINS A RECOLHER | 10.982,68C | 11.619,92C |
| PATRIMÔNIO LÍQUIDO | 465.573,20C | 711.132,82C |
| CAPITAL SOCIAL | 50.000,00C | 50.000,00C |
| CAPITAL SUBSCRITO | 50.000,00C | 50.000,00C |
| CAPITAL SOCIAL | 50.000,00C | 50.000,00C |
| LUCROS OU PREJUÍZOS ACUMULADOS | 415.573,20C | 661.132,82C |
| LUCROS OU PREJUÍZOS ACUMULADOS | 415.573,20C | 661.132,82C |
| LUCROS ACUMULADOS | 415.573,20C | 661.132,82C |

RECONHECEMOS A EXATIDÃO DO PRESENTE BALANÇO PATRIMONIAL ENCERRADO EM 31/12/2023 TOTALIZANDO NO ATIVO E PASSIVO: R\$ 2.088.386,46 (dois milhões e oitenta e oito mil trezentos e oitenta e seis reais e quarenta e seis centavos)

BALANÇO PATRIMONIAL EXTRAÍDO DO LIVRO DIARIO N 4 DAS PÁGINAS 83 A 91.

MAYARA ROSE OLIVEIRA DA SILVA NOBREGA

CPF: 097.032.564-90

FILIPE DE ALMEIDA TENORIO

Reg. no CRC - PB sob o No. PB01085300

CPF: 087.236.014-85

Empresa: GM COMERCIO E SERVICO LTDA
C.N.P.J.: 40.001.712/0001-40
Insc. Junta Comercial: 25200918533 Data: 03/12/2020
Endereço: Avenida JOAQUIM PIRES FERREIRA, 281, LOJA B,
ESTADOS, JOAO PESSOA/PB, CEP 58030-224
Período: 01/01/2023 - 31/12/2023

Folha: 0003
Número livro: 0004
Página 3 de 10

DEMONSTRAÇÃO DO RESULTADO DO EXERCÍCIO EM 31/12/2023

RECEITA BRUTA

| | | |
|----------------------|--------------|---------------------|
| VENDA DE MERCADORIAS | 3.032.549,18 | |
| SERVIÇOS PRESTADOS | 7.690,00 | <u>3.040.239,18</u> |

DEDUÇÕES

| | | |
|---------------------------------------|--------------|---------------------|
| (-) DEVOLUÇÃO DE VENDA DE MERCADORIAS | (481.672,17) | |
| (-) ICMS | (58.214,80) | |
| (-) ISS | (384,50) | |
| (-) COFINS | (77.213,01) | |
| (-) PIS | (16.729,49) | |
| (-) CONTRIBUIÇÃO SOCIAL | (27.935,09) | |
| (-) IMPOSTO DE RENDA | (33.574,50) | <u>(695.723,56)</u> |

RECEITA LÍQUIDA

2.344.515,62

CMV

| | | |
|---------------------------------|----------------|-----------------------|
| CUSTOS DAS MERCADORIAS VENDIDAS | (2.005.969,70) | <u>(2.005.969,70)</u> |
|---------------------------------|----------------|-----------------------|

LUCRO BRUTO

338.545,92

DESPESAS OPERACIONAIS

(246.237,18)

DESPESAS COM VENDAS

| | | |
|------------|------------|-------------------|
| HOSPEDAGEM | (2.295,00) | <u>(2.295,00)</u> |
|------------|------------|-------------------|

DESPESAS ADMINISTRATIVAS

| | | |
|--|--------------|---------------------|
| IOF | (89,65) | |
| IPTU | (1.047,19) | |
| TAXAS DIVERSAS | (3.586,74) | |
| MULTAS DE MORA | (1,96) | |
| Demais impostos, Taxas e Contribuições, Exceto I | (99,24) | |
| DESPESAS BANCÁRIAS | (32.880,77) | |
| DIFERENCIAL DE ALÍQUOTA | (36.466,27) | |
| ENERGIA ELÉTRICA | (1.744,78) | |
| ÁGUA E ESGOTO | (2.066,86) | |
| ASSISTÊNCIA CONTÁBIL | (11.050,00) | |
| SERVIÇOS PRESTADOS POR TERCEIROS | (20.367,07) | |
| DESPESAS COM CARTÓRIO | (1.568,41) | |
| SEGUROS | (1.691,93) | |
| SISTEMA SOFTCOM | (1.830,00) | |
| LANCHES E REFEIÇÕES | (359,90) | |
| DESPESAS GERAIS | (117.110,40) | |
| JUROS PASSIVOS | (11.643,66) | |
| DESPESAS BANCÁRIAS | (337,35) | <u>(243.942,18)</u> |

RECEITAS FINANCEIRAS

| | | |
|---------------------|-------|--------------|
| JUROS DE APLICAÇÕES | 59,38 | <u>59,38</u> |
|---------------------|-------|--------------|

OUTRAS DESPESAS OPERACIONAIS

| | | |
|------------|-------------|--------------------|
| DEPRECIÇÃO | (36.281,79) | <u>(36.281,79)</u> |
|------------|-------------|--------------------|

Empresa: GM COMERCIO E SERVICO LTDA
C.N.P.J.: 40.001.712/0001-40
Insc. Junta Comercial: 25200918533 **Data:** 03/12/2020
Endereço: Avenida JOAQUIM PIRES FERREIRA, 281, LOJA B,
ESTADOS, JOAO PESSOA/PB, CEP 58030-224
Período: 01/01/2023 - 31/12/2023

Folha: 0004
Número livro: 0004

Página 4 de 10

DEMONSTRAÇÃO DO RESULTADO DO EXERCÍCIO EM 31/12/2023

| | |
|------------------------------------|------------------|
| RESULTADO OPERACIONAL | <u>56.086,33</u> |
| RESULTADO ANTES DO IR E CSL | <u>56.086,33</u> |
| LUCRO LÍQUIDO DO EXERCÍCIO | <u>56.086,33</u> |

MAYARA ROSE OLIVEIRA DA SILVA NOBREGA

CPF: 097.032.564-90

FILIPE DE ALMEIDA TENORIO

Reg. no CRC - PB sob o No. PB01085300

CPF: 087.236.014-85

DEMONSTRAÇÃO DOS LUCROS OU PREJUÍZOS ACUMULADOS

| Discriminação | Valor |
|--|--------------|
| LUCROS/PREJUÍZOS | |
| Saldo Anterior de Lucros Acumulados | 661.132,82 |
| Ajustes Credores de Períodos-base Anteriores | 0,00 |
| Reversão de Reservas | 0,00 |
| Outros Recursos | 0,00 |
| Lucro Líquido do Ano | 56.086,33 |
| (-)Saldo Anterior de Prejuízo Acumulados | 0,00 |
| (-)Ajustes Devedores de Períodos-base Anteriores | 0,00 |
| (-)Prejuízo Líquido do Ano | 0,00 |
| TOTAL | 717.219,15 |
| DESTINAÇÕES | |
| Dividendos ou Lucros Distribuídos, Pagos ou Creditados | (301.645,95) |
| Transferências para Reservas | 0,00 |
| Parcela dos Lucros Incorporados ao Capital | 0,00 |
| Outras Destinações | 0,00 |
| TOTAL | (301.645,95) |
| LUCROS OU PREJUÍZOS ACUMULADOS | 415.573,20 |

MAYARA ROSE OLIVEIRA DA SILVA NOBREGA

CPF: 097.032.564-90

FILIPE DE ALMEIDA TENORIO

Reg. no CRC - PB sob o No. PB01085300

CPF: 087.236.014-85

DEMONSTRAÇÃO DAS MUTAÇÕES DO PATRIMÔNIO LÍQUIDO

| Histórico | | | Total |
|-----------------------|-------------------|----------------|-------------|
| | LUCROS ACUMULADOS | CAPITAL SOCIAL | |
| Saldo em 31/12/2022 | 661.132,82 | 50.000,00 | 711.132,82 |
| DISTRIBUIÇÃO DE LUCRO | -245.559,62 | | -245.559,62 |
| Saldo em 31/12/2023 | 415.573,20 | 50.000,00 | 465.573,20 |

MAYARA ROSE OLIVEIRA DA SILVA NOBREGA

CPF: 097.032.564-90

FILIPE DE ALMEIDA TENORIO

Reg. no CRC - PB sob o No. PB01085300

CPF: 087.236.014-85

**DEMONSTRAÇÃO DOS FLUXOS DE CAIXA PELO MÉTODO INDIRETO EM
31 DE DEZEMBRO DE 2023**

ATIVIDADES OPERACIONAIS

| | |
|---|--------------|
| Resultado do período | 56.086,33 |
| LUCRO OPERACIONAL BRUTO ANTES DAS MUDANÇAS NO CAPITAL DE GIRO | 56.086,33 |
| (Aumento) Redução em contas a receber e outros | (310.499,76) |
| (Aumento) Redução nos estoques | (19.230,24) |
| Aumento (Redução) em fornecedores | (234.992,12) |
| Aumento (Redução) em contas a pagar e provisões | 8.137,94 |
| CAIXA PROVENIENTE DAS OPERAÇÕES | (500.497,85) |
| FLUXO DE CAIXA ANTES DOS ITENS EXTRAORDINÁRIOS | (500.497,85) |
| CAIXA LÍQUIDO PROVENIENTE DAS ATIVIDADES OPERACIONAIS | (500.497,85) |

ATIVIDADES DE FINANCIAMENTO

| | |
|---|--------------|
| Pagamentos de lucros e dividendos | (301.645,95) |
| CAIXA LÍQUIDO GERADO PELAS ATIVIDADES DE FINANCIAMENTOS | (301.645,95) |

| | |
|---|--------------|
| Redução nas Disponibilidades | (802.143,80) |
| DISPONIBILIDADES - NO INÍCIO DO PERÍODO | 1.445.362,33 |
| DISPONIBILIDADES - NO FINAL DO PERÍODO | 437.621,69 |

Empresa: **GM COMERCIO E SERVICO LTDA**
CNPJ: 40.001.712/0001-40
Insc. Junta Comercial: 25200918533 Data: 03/12/2020

Folha: 8
Número livro: 0004

CONTEXTO OPERACIONAL

A empresa GM COMÉRCIO E SERVIÇO LTDA, com sede na Av. Joaquim Pires Ferreira, nº 281, Loja B, Bairro dos Estados – PB. O objeto social passa a ser comércio varejista especializado de equipamentos e suprimentos de informática, instalação e manutenção de sistemas centrais de ar condicionado, de ventilação e refrigeração, comércio varejista de tintas e materiais para pintura, comércio varejista de material elétrico, comércio varejista de ferragens e ferramentas, comércio varejista de materiais hidráulicos, comércio varejista especializado de equipamentos de telefonia e comunicação, comércio varejista especializado de eletrodomésticos e equipamentos de áudio e vídeo, comércio varejista de móveis, comércio varejista de artigos de colchoaria, comércio varejista de artigos de uso pessoal e doméstico, comércio varejista de artigos de papelaria, comércio varejista de artigos médicos e ortopédicos, comércio varejista de produtos saneantes domissanitários, comércio varejista de equipamentos para escritório, locação de automóveis sem condutor, aluguel de máquinas e equipamentos para escritório, reparação e manutenção de objetos e equipamentos pessoais e domésticos e fornecimento e gestão de recursos humanos para terceiros.

1. APRESENTAÇÃO DAS DEMONSTRAÇÕES FINANCEIRAS E PRINCIPAIS PRÁTICAS CONTÁBEIS ADOTADAS

As demonstrações financeiras da empresa compreendem:

- a) As demonstrações financeiras da empresa está de acordo com as práticas contábeis adotadas no Brasil, com ênfase na NBC TG 1000 (R1) — CONTABILIDADE PARA PEQUENAS E MÉDIAS EMPRESAS e em conformidade com a ITG 1000.
- b) As Despesas e as Receitas: Estão apropriadas obedecendo ao regime de competência
- c) Caixa e equivalentes de caixa: incluem o caixa e o banco com aplicação de liquidez imediata. O saldo da conta corrente é aplicado instantaneamente pelo banco do Bradesco e Banco do Brasil, podendo ser resgatado a qualquer momento.
- d) Aplicações de Liquidez Imediata: As aplicações financeiras estão demonstradas pelos valores originais aplicados, acrescidos dos rendimentos pró-rata até a data do balanço.
- e) Fornecedores: As contas a pagar aos fornecedores são inicialmente reconhecidas pelo valor justo e, subseqüentemente, mensuradas pelo custo amortizado com o uso do método de taxa de juros efetiva.
- f) A empresa mudará em 2024 seu regime tributário para o simples nacional e está enquadrada como empresa de pequeno porte.
- g) O resultado é apurado em obediência ao regime de competência de exercícios.
- h) Eventos subseqüentes: Não ocorreram até o encerramento do exercício, quaisquer outros eventos que pudessem alterar de forma significativa, as demonstrações contábeis, bem como as operações da empresa.

Mayara Rose Oliveira da Silva Nóbrega
Empresário
CPF:097.032.564-90

Filipe de Almeida Tenório
Contador
CPF: 087.236.014-85

COEFICIENTES DE ANÁLISES EM 31/12/2023

| Coeficiente | Fórmula | Valor | Resultado |
|--------------------------------------|---|--------------------------|------------------|
| Índice de Liquidez Geral | Ativo Circulante + Realizável Longo Prazo | 1.830.485,17 + 52.304,45 | 1,16 |
| | Passivo Circulante + Passivo Não-Circulante | 1.622.813,26 + 0,00 | |
| Índice de Liquidez Corrente | Ativo Circulante | 1.830.485,17 | 1,13 |
| | Passivo Circulante | 1.622.813,26 | |
| Índice de Liquidez Seca | Ativo Circulante - Estoque | 1.830.485,17 - 81.256,14 | 1,08 |
| | Passivo Circulante | 1.622.813,26 | |
| Índice de Solvência Geral | Ativo | 2.088.386,46 | 1,29 |
| | Passivo Circulante + Passivo Não-Circulante | 1.622.813,26 + 0,00 | |
| Índice de Endividamento Geral | Passivo Circulante + Passivo Não-Circulante | 1.622.813,26 + 0,00 | 0,78 |
| | Passivo Total | 2.088.386,46 | |
| Grau de Endividamento | Passivo Circulante + Passivo Não-Circulante | 1.622.813,26 + 0,00 | 0,78 |
| | Ativo | 2.088.386,46 | |

MAYARA ROSE OLIVEIRA DA SILVA NOBREGA

CPF: 097.032.564-90

FILIPE DE ALMEIDA TENORIO

Reg. no CRC - PB sob o No. PB01085300

CPF: 087.236.014-85



ASSINATURA ELETRÔNICA

Certificamos que o ato da empresa GM COMERCIO E SERVIÇO LTDA consta assinado digitalmente por:

| IDENTIFICAÇÃO DO(S) ASSINANTE(S) | |
|----------------------------------|---------------------------------------|
| CPF/CNPJ | Nome |
| 08723601485 | FILIPE DE ALMEIDA TENORIO |
| 09703256490 | MAYARA ROSE OLIVEIRA DA SILVA NOBREGA |



CERTIFICO O REGISTRO EM 06/03/2024 13:46 SOB N° 20240551680.
PROTOCOLO: 240551680 DE 05/03/2024.
CÓDIGO DE VERIFICAÇÃO: 12403191079. CNPJ DA SEDE: 40001712000140.
NIRE: 25200918533. COM EFEITOS DO REGISTRO EM: 06/03/2024.
GM COMERCIO E SERVIÇO LTDA

MARIA DE FATIMA VENTURA VENANCIO
SECRETÁRIA-GERAL
www.redesim.pb.gov.br

TERMO DE ENCERRAMENTO

Livro Diário

Página 92 de 93

Número: 4 Folha: 92

Contém este livro 92 folhas numeradas do No. 1 ao 92 emitidas através de processamento eletrônico de dados, que serviu de Livro Diário da empresa abaixo descrita no período de 01/01/2023 a 31/12/2023.

Nome da Empresa: GM COMERCIO E SERVICO LTDA

Ramo: Comércio varejista especializado de equipamentos e suprimentos de informática

Endereço: Avenida JOAQUIM PIRES FERREIRA, 281

Complemento: LOJA B

Bairro: ESTADOS

Município: JOAO PESSOA

Estado: PB

Inscrição no CNPJ: 40.001.712/0001-40

Inscrição Estadual.....: 163840547

Registro na junta.....: 25200918533 Data registro: 03/12/2020

Inscrição Municipal.....:

JOAO PESSOA, 31/12/2023

MAYARA ROSE OLIVEIRA DA SILVA NOBREGA

CPF: 097.032.564-90

FILIPE DE ALMEIDA TENORIO

Reg. no CRC - PB sob o No. PB01085300

CPF: 087.236.014-85



ASSINATURA ELETRÔNICA

Certificamos que o ato da empresa GM COMERCIO E SERVIÇO LTDA consta assinado digitalmente por:

| IDENTIFICAÇÃO DO(S) ASSINANTE(S) | |
|----------------------------------|---------------------------------------|
| CPF/CNPJ | Nome |
| 08723601485 | FILIPE DE ALMEIDA TENORIO |
| 09703256490 | MAYARA ROSE OLIVEIRA DA SILVA NOBREGA |



CERTIFICO A AUTENTICAÇÃO EM 06/03/2024 13:33 SOB N° 20240556917.
PROTOCOLO: 240556917 DE 04/03/2024. NIRE: 25200918533.
GM COMERCIO E SERVIÇO LTDA

PEDRO ROGERIO DE MELO LOURENCO
RESPONSÁVEL PELA AUTENTICAÇÃO
JOÃO PESSOA, 06/03/2024
redesim.pb.gov.br



TERMO DE AUTENTICAÇÃO - LIVRO DIGITAL

Declaro exatos os Termos de Abertura e de Encerramento do Livro Digital com características abaixo, conferido e autenticado por PEDRO ROGERIO DE MELO LOURENCO, sob a autenticidade nº 12403189430 em 06/03/2024, protocolo 240556917. Para validação de Autenticação dos Termos, deverá ser acessado o Portal de Serviços / verificação de documentos do Empreendedor (<http://www.redesim.pb.gov.br>) e informar o código de verificação.

| Identificação de Empresa | |
|--------------------------|----------------------------|
| Nome Empresarial: | GM COMERCIO E SERVIÇO LTDA |
| Número de Registro: | 25200918533 |
| CNPJ: | 40001712000140 |
| Município: | João Pessoa |

| Identificação de Livro Digital | |
|--------------------------------|-------------------------|
| Tipo de Livro: | DIÁRIO |
| Número de Ordem: | 4 |
| Período de Escrituração: | 01/01/2023 - 31/12/2023 |

| Assinante(s) | Nome | CRC/OAB |
|--------------|---------------------------------------|--------------|
| 08723601485 | FILIPE DE ALMEIDA TENORIO | PB010853/O-0 |
| 09703256490 | MAYARA ROSE OLIVEIRA DA SILVA NOBREGA | |



CERTIFICO A AUTENTICAÇÃO EM 06/03/2024 13:33 SOB Nº 20240556917.
PROTOCOLO: 240556917 DE 04/03/2024. CÓDIGO DE VERIFICAÇÃO:
12403189430. NIRE: 25200918533.
GM COMERCIO E SERVIÇO LTDA

PEDRO ROGERIO DE MELO LOURENCO
RESPONSÁVEL PELA AUTENTICAÇÃO
JOÃO PESSOA, 06/03/2024
redesim.pb.gov.br

Secretaria da Micro e Pequena Empresa
Secretaria da Racionalização e Simplificação
Departamento de Registro Empresarial e Integração
Junta Comercial do Estado da Paraíba - JUCEP

DECLARAÇÃO DE REENQUADRAMENTO DE MICROEMPRESA COMO EMPRESA DE PEQUENO PORTE

Ilmo. Sr. Presidente da Junta Comercial do Estado da Paraíba - JUCEP

A Sociedade **GM COMERCIO E SERVIÇO LTDA**, com contrato social registrado na Junta Comercial em 03/12/2020, NIRE: 25200918533, CNPJ: 40.001.712/0001-40, estabelecido(a) na AVENIDA JOAQUIM PIRES FERREIRA, 281 LOJA B, ESTADOS, João Pessoa - PB, CEP: 58030-224, requer a Vossa Senhoria o arquivamento do presente instrumento e declara, sob as penas da Lei, que se reenquadra da condição de MICROEMPRESA PARA EMPRESA DE PEQUENO PORTE, nos termos da Lei Complementar nº 123, de 14/12/2006.

Código do ato: 307

Descrição do Ato: REENQUADRAMENTO DE MICROEMPRESA COMO
EMPRESA DE PEQUENO PORTE

João Pessoa - PB, 01/03/2024

MAYARA ROSE OLIVEIRA DA SILVA NOBREGA
Sócio/Administrador



ASSINATURA ELETRÔNICA

Certificamos que o ato da empresa GM COMERCIO E SERVIÇO LTDA consta assinado digitalmente por:

| IDENTIFICAÇÃO DO(S) ASSINANTE(S) | |
|----------------------------------|---------------------------------------|
| CPF/CNPJ | Nome |
| 09703256490 | MAYARA ROSE OLIVEIRA DA SILVA NOBREGA |



CERTIFICO O REGISTRO EM 01/03/2024 09:42 SOB Nº 20240550323.
PROTOCOLO: 240550323 DE 01/03/2024.
CÓDIGO DE VERIFICAÇÃO: 12402933730. CNPJ DA SEDE: 40001712000140.
NIRE: 25200918533. COM EFEITOS DO REGISTRO EM: 01/03/2024.
GM COMERCIO E SERVIÇO LTDA

MARIA DE FATIMA VENTURA VENANCIO
SECRETÁRIA-GERAL
redesim.pb.gov.br



COMÉRCIO E SERVIÇO

DECLARAÇÃO

PREGÃO ELETRÔNICO N° 00023/2024

PREFEITURA MUNICIPAL DE SÃO LOURENÇO DA MATA - PE.

OBJETO : AQUISIÇÃO DE VENTILADORES TIPO PAREDE, PARA ATENDER AS NECESSIDADES DA SECRETARIA DE EDUCAÇÃO DESTE MUNICÍPIO.

PROPONENTE: GM COMERCIO E SERVIÇO LTDA, CNPJ: 40.001.712/0001-40 INSCRIÇÃO ESTADUAL: 16.384.054-7, COM SEDE NA RUA JOAQUIM PIRES FERREIRA, N° 281 Loja B, JOÃO PESSOA - PB CEP: 58.030-224.

DECLARAÇÃO DE NÃO EMPREGAR MENOR.

O proponente acima qualificado declara, sob as penas da Lei, que não emprega menor de dezoito anos em trabalho noturno, insalubre ou perigoso e nem menor de dezesseis anos, em qualquer trabalho, podendo existir menor, a partir de quatorze anos, na condição de aprendiz na forma da legislação vigente; em acatamento às disposições do Art. 7º, Inciso XXXIII, da Constituição Federal, acrescido pela Lei Federal n° 9.854, de 27 de outubro de 1999.

DECLARAÇÃO que a proposta econômica compreende a integralidade dos custos.

O proponente acima qualificado declara, sob as penas da Lei, que sua proposta econômica compreende a integralidade dos custos para atendimento dos direitos trabalhistas assegurados na Constituição Federal, nas leis trabalhistas, nas normas infralegais, nas convenções coletivas de trabalho e nos termos de ajustamento de conduta vigentes na data de entrega das propostas.

João Pessoa, 26 de Outubro de 2024.

GM COMERCIO E SERVIÇO
LTDA:40001712000140

Assinado de forma digital por GM
COMERCIO E SERVIÇO
LTDA:40001712000140
Dados: 2024.10.29 09:31:09 -03'00'

Geraldo Vidal da Nóbrega Junior
Representante Legal
CPF 075.821.874-58 e RG 3155799 SSP-PB



COMÉRCIO E SERVIÇO

DECLARAÇÃO

PREGÃO ELETRÔNICO Nº 00023/2024

PREFEITURA MUNICIPAL DE SÃO LOURENÇO DA MATA - PE.

OBJETO : AQUISIÇÃO DE VENTILADORES TIPO PAREDE, PARA ATENDER AS NECESSIDADES DA SECRETARIA DE EDUCAÇÃO DESTA MUNICÍPIO.

PROPONENTE: GM COMERCIO E SERVIÇO LTDA, CNPJ: 40.001.712/0001-40 INSCRIÇÃO ESTADUAL: 16.384.054-7, COM SEDE NA RUA JOAQUIM PIRES FERREIRA, Nº 281 Loja B, JOÃO PESSOA - PB CEP: 58.030-224.

DECLARAÇÕES - CUMPRIMENTO DE REQUISITOS NORMATIVOS

1.0 - DECLARAÇÃO de ciência dos termos do Edital.

O proponente acima qualificado, declara sob as penas da Lei, que está ciente e concorda com as condições contidas no Edital e seus anexos.

2.0 - DECLARAÇÃO de inexistir fato impeditivo.

O proponente acima qualificado declara, sob as penas da Lei, que inexistente até a presente data fato impeditivo no que diz respeito à habilitação/participação na presente licitação, estando ciente da obrigatoriedade de informar ocorrências posteriores.

3.0 - DECLARAÇÃO de não possuir no quadro societário servidor da ativa do órgão.

O proponente acima qualificado declara, sob as penas da Lei, que não possui em seu quadro societário e de funcionários, qualquer servidor efetivo ou comissionado ou empregado desta Prefeitura Municipal, como também em nenhum outro órgão ou entidade a ela vinculada, exercendo funções técnicas, gerenciais, comerciais, administrativas ou societárias.

4.0 - DECLARAÇÃO de não utilizar trabalho degradante ou forçado.

O proponente acima qualificado, declara sob as penas da Lei, que não possui em sua cadeia produtiva, nos termos do Art. 1º, Incisos III e IV, e do Art. 5º, Inciso III, da Constituição Federal, empregados executando trabalho degradante ou forçado.

5.0 - DECLARAÇÃO de cumprimento da reserva de cargo para deficiente e de acessibilidade.

O proponente acima qualificado, declara sob as penas da Lei, que está ciente do cumprimento da reserva de cargo prevista na norma vigente, consoante Art. 93, da Lei Federal nº 8.213, de 24 de julho de 1991, para pessoa com deficiência ou para reabilitado da Previdência Social e que, se aplicado ao número de funcionário da empresa, atende às regras de acessibilidade previstas.

6.0 - DECLARAÇÃO de observância do limite de contratação com a Administração Pública.

O proponente acima qualificado declara, sob as penas da Lei, que, na condição de microempresa ou empresa de pequeno porte, no presente ano-calendário, ainda não celebrou contratos com a Administração Pública cujos valores somados extrapolem a receita bruta máxima admitida para fins de enquadramento como EPP, nos termos do Art. 4º, §§ 2º e 3º, da Lei 14.133/21.

João Pessoa, 26 de Outubro de 2024.

GM COMERCIO E SERVIÇO

LTDA:40001712000140

Assinado de forma digital por GM

COMERCIO E SERVIÇO

LTDA:40001712000140

Dados: 2024.10.29 09:31:20 -03'00'

Geraldo Vidal da Nóbrega Junior

Representante Legal

CPF 075.821.874-58 e RG 3155799 SSP-PB



ESTADO DE PARAÍBA
PREFEITURA MUNICIPAL DE JOÃO
PESSOA
DIRETORIA DE LICENCIAMENTO MERCANTIL -
SECRETARIA MUNICIPAL DE PLANEJAMENTO



ALVARÁ DE LOCALIZAÇÃO E FUNCIONAMENTO

Número 26420

Razão Social: GM COMERCIO E SERVIÇO LTDA

Nome Fantasia: GM COMERCIO E SERVICIO

CNPJ: 40.001.712/0001-40

Inscrição Municipal: 1603680

Atividade Principal: 4751-2/01 - Comércio varejista especializado de equipamentos e suprimentos de informática (Exerce no endereço)

Atividade(s) Secundárias: 7733-1/00 - Aluguel de máquinas e equipamentos para escritório (Não exerce no endereço), 7711-0/00 - Locação de automóveis sem condutor (Não exerce no endereço), 4744-0/01 - Comércio varejista de ferragens e ferramentas (Exerce no endereço), 4322-3/02 - Instalação e manutenção de sistemas centrais de ar condicionado, de ventilação e refrigeração (Não exerce no endereço), 4789-0/05 - Comércio varejista de produtos saneantes domissanitários (Exerce no endereço), 4741-5/00 - Comércio varejista de tintas e materiais para pintura (Exerce no endereço), 4742-3/00 - Comércio varejista de material elétrico (Exerce no endereço), 4761-0/03 - Comércio varejista de artigos de papelaria (Exerce no endereço), 4753-9/00 - Comércio varejista especializado de eletrodomésticos e equipamentos de áudio e vídeo (Exerce no endereço), 4759-8/99 - Comércio varejista de outros artigos de uso pessoal e doméstico não especificados anteriormente (Exerce no endereço), 4754-7/01 - Comércio varejista de móveis (Exerce no endereço), 4773-3/00 - Comércio varejista de artigos médicos e ortopédicos (Exerce no endereço), 4789-0/07 - Comércio varejista de equipamentos para escritório (Exerce no endereço), 4752-1/00 - Comércio varejista especializado de equipamentos de telefonia e comunicação (Exerce no endereço), 9529-1/99 - Reparação e manutenção de outros objetos e equipamentos pessoais e domésticos não especificados anteriormente (Não exerce no endereço), 4754-7/02 - Comércio varejista de artigos de colchoaria (Exerce no endereço), 4744-0/03 - Comércio varejista de materiais hidráulicos (Exerce no endereço)

Município: Município de João Pessoa **Endereço:** AVENIDA JOAQUIM PIRES FERREIRA, 281, LOJA B, ESTADOS

CEP: 58030224

Local e data: Município de João Pessoa, quinta, 15 de agosto de 2024

Vencimento: Indeterminado

SAMYA RAFAELLA VARELA NEGREIROS DE BRITO

Diretoria de Licenciamento Mercantil - Secretaria Municipal de Planejamento

Observação

Este alvará refere-se ao funcionamento do estabelecimento, não à regularização do imóvel.

Código de Autenticidade: **24QCLMNK14**

EMITIDO PELO FUNCIONÁRIO SAMYA RAFAELLA VARELA NEGREIROS DE BRITO

Esse documento deverá permanecer exposto em local visível no estabelecimento empresarial



Certidão de Acervo Técnico - CAT
Resolução Nº 1025 de 30 de Outubro de 2009

Conselho Regional de Engenharia e Agronomia da Paraíba

CREA-PB

CAT COM REGISTRO DE ATESTADO

152279/2020

Atividade concluída

CERTIFICAMOS, em cumprimento ao disposto na Resolução nº 1.025, de 30 de outubro de 2009, do Confea, que consta dos assentamentos deste Conselho Regional de Engenharia e Agronomia da Paraíba - Crea-PB, o Acervo Técnico do profissional **DIMYSON PESSOA CABRAL** referente à(s) Anotação(ões) de Responsabilidade Técnica - ART abaixo discriminada(s):

Profissional: **DIMYSON PESSOA CABRAL**
Registro: **133598-7 PB** RNP: **1510071415**
Título profissional: ENGENHEIRO MECÂNICO

Número da ART: **PB20200306863** Tipo de ART: OBRA / SERVIÇO Registrada em: 27/03/2020 Baixada em: 01/04/2020
Forma de registro: INICIAL Participação técnica: INDIVIDUAL
Empresa contratada: **DOUGLAS BERNARDO AZEVEDO EIRELI - ME**

Contratante: **SECRETARIA DE SEGURANÇA E DA DEFESA SOCIAL** CPF/CNPJ: **08.730.095/0001-00**
Endereço do contratante: AVENIDA HILTON SOUTO MAIOR Nº: S/N
Complemento: Bairro: MANGABEIRA
Cidade: JOÃO PESSOA UF: PB CEP: 58055018
Contrato: Celebrado em:
Valor do contrato: R\$ 248.001,00 Tipo de contratante: Pessoa Jurídica de Direito Público
Ação institucional: Órgão Público
Endereço da obra/serviço: AVENIDA HILTON SOUTO MAIOR Nº: S/N
Complemento: Bairro: MANGABEIRA
Cidade: JOÃO PESSOA UF: PB CEP: 58055018
Data de início: 01/11/2019 Conclusão efetiva: 31/03/2020
Finalidade: Infraestrutura
Proprietário: SECRETARIA DE SEGURANÇA E DA DEFESA SOCIAL CPF/CNPJ: 08.730.095/0001-00

Atividade Técnica: **1 - DIRETA OBRAS E SERVIÇOS - MECÂNICA > TERMODINÂMICA APLICADA > INSTALAÇÕES > #2274 - CONDICIONAMENTO DE AR 15 - EXECUÇÃO 35.05 tonelada refrigeração; 1 - DIRETA OBRAS E SERVIÇOS - MECÂNICA > TERMODINÂMICA APLICADA > SISTEMAS > #2276 - DE CLIMATIZAÇÃO 15 - EXECUÇÃO 35.05 tonelada refrigeração; 1 - DIRETA OBRAS E SERVIÇOS - MECÂNICA > FENÔMENOS DE TRANSPORTE > SISTEMAS > #2313 - DE FLUXO 15 - EXECUÇÃO 0.56 metro cúbico por segundo; 1 - DIRETA OBRAS E SERVIÇOS - MECÂNICA > FENÔMENOS DE TRANSPORTE > #2324 - EQUIPAMENTOS 15 - EXECUÇÃO 0.56 metro cúbico por segundo;**

Observações

FORNECIMENTO E EXECUÇÃO DE SISTEMA DE CLIMATIZAÇÃO DO TIPO VRF(VRV) PARA O PRÉDIO DA SECRETARIA DE ESTADO DA SEGURANÇA E DA DEFESA SOCIAL - SEDS EM JOÃO PESSOA - PB. SISTEMA VRF CONTENDO MÓDULOS CONDENSADORES COM COMPRESSORES 100% INVERTER DE FABRICAÇÃO DAIKIN, SENDO UM DE 26 HP(12 HP+14 HP) E UM DE 18 HP, 15 EVAPORADORAS DISTRIBUÍDAS EM: 09 CASSETES DE 3,0 HP, 01 HI WALL DE 3,0 HP, 02 DUTADOS DE 2,5 HP, 01 HI WALL DE 2,0 HP, 01 TETO APARENTE DE 2,0 HP E 01 HI WALL DE 1,5 HP. ALÉM DISSO, O SISTEMA É COMPOSTO DE RENOVAÇÃO DE AR ATRAVÉS DE 02 (DOIS) INTERCAMBIADORES DE CALOR COM CAPACIDADE DE 1.000 m³/h CADA, INTERLIGADOS À REDE DE DUTOS EM CHAPA METÁLICA GALVANIZADA COM ISOLAMENTO TÉRMICO, GRELHAS E DIFUSORES DE AR. O SISTEMA DE AUTOMAÇÃO É COMPOSTO POR CONTROLE REMOTO CENTRAL COM CAPACIDADE DE AJUSTE DE 24h POR DIA, SETE DIAS POR SEMANA PARA TODAS AS EVAPORADORAS. A CAPACIDADE TOTAL DE REFRIGERAÇÃO DO SISTEMA É DE 44 HP(35,05 TR). CAPACIDADE TOTAL DE VENTILAÇÃO PARA RENOVAÇÃO DE AR 2.000 m³/h (0,56 m³/s) O PRÉDIO DA SEDS POSSUI ÁREA CLIMATIZADA POR ESSE SISTEMA DE APROXIMADAMENTE 298 M².

Informações Complementares





Certidão de Acervo Técnico - CAT
Resolução Nº 1025 de 30 de Outubro de 2009

Conselho Regional de Engenharia e Agronomia da Paraíba

CREA-PB

CAT COM REGISTRO DE ATESTADO

152279/2020

Atividade concluída

CERTIFICAMOS, finalmente, que se encontra vinculado à presente Certidão de Acervo Técnico – CAT, o atestado contendo 2 folha(s), expedido pelo contratante da obra/serviço, a quem cabe a responsabilidade pela veracidade e exatidão das informações nele constantes.

Certidão de Acervo Técnico nº 152279/2020

31/07/2020, 11:43

W6xy6

A Certidão de Acervo Técnico (CAT) à qual o atestado está vinculado constituirá prova da capacidade técnico-profissional da pessoa jurídica somente se o responsável técnico indicado estiver na Certidão de Registro e Quitação (CRQ) apresentada.

Certificamos que se encontra vinculado à presente CAT o atestado apresentado em cumprimento à Lei nº 8.666/93, expedido pela pessoa jurídica contratante/proprietário, a quem cabe a responsabilidade pela veracidade e exatidão das informações nele constantes. É de responsabilidade deste Conselho a verificação da atividade profissional em conformidade com a Lei nº 5.194/66 e Resoluções do Conselho Federal de Engenharia e Agronomia - CONFEA

Esta certidão perderá a validade, caso ocorra qualquer alteração posterior dos elementos cadastrais nela contidos.

A autenticidade desta Certidão pode ser verificada em: <http://crea-pb.sitac.com.br/publico/>, com a chave: W6xy6





SECRETARIA DE ESTADO
DA SEGURANÇA E DA
DEFESA SOCIAL

ATESTADO

Atestamos para os devidos fins que a empresa DOUGLAS BERNARDO AZEVEDO EIRELI (META COMÉRCIO E SERVIÇOS EIRELI), inscrita sob o CNPJ nº 29.903.019/0001-20, sediada na Rua Presidente Delfim Moreira, 812, Bessa, João Pessoa-PB, Cep: 58.035-260, forneceu e prestou o serviço de instalação dos respectivos equipamentos de climatização abaixo, através de seu Engenheiro Mecânico o Senhor Dimyson Pessoa Cabral, registrado sob o nº 151.007.141-5 e CPF nº 026.966.833-01, perfazendo valor de 35,05 TR, referente ao Contrato nº 052/2019/SESDS, não constando nada que desabone a sua conduta de Capacitação Técnico Operacional.

| Descrição | Quantidade |
|---|------------|
| EQUIPAMENTO VRF: fornecimento e instalação de unidade condensadora, tipo bomba de calor vrf para gás r410a. composta por no máximo 02 (duas) unidades condensadoras com compressores 100% inverter, com capacidade mínima total de 26 hp (12hp + 14 hp) e fator de simultaneidade de 100%. Com transporte vertical e horizontal até o local de instalação, a unidade condensadora deverá possuir proteção contra corrosão das aletas das serpentinas e garantia de no mínimo de 03 anos nos compressores pela fabricante, o cop mínimo aceitável dos sistema será de 4,0. dados elétricos: 380 volts, trifásica, 60 hz. | 01 |
| EQUIPAMENTO VRF: fornecimento e instalação de unidade condensadora, tipo bomba de calor vrf para gás r410a. composta por no máximo uma unidade condensadora com compressores 100% inverter, com capacidade mínima total de 18 hp e fator de simultaneidade de 100%. com transporte vertical e horizontal até o local de instalação, a unidade condensadora deverá possuir proteção contra corrosão das aletas das serpentinas e garantia de no mínimo de 03 anos nos compressores pela fabricante, o cop mínimo aceitável dos sistema será de 4,0. dados elétricos: 380 volts, trifásica, 60 hz. ref. | 01 |
| EQUIPAMENTO VRF: fornecimento e instalação de unidade evaporadora para set free, tipo cassette quatro vias montado no teto e acessórios, com capacidade mínima de 3,0 hp (27.000 btu/h), próprio para ser instalado no ambiente, controle remoto sem fio com regulagem de temperatura ambiente com indicação sempre em o.c (graus celsius); isolamento térmico do gabinete com poliuretano expandido, transporte vertical e horizontal até o local de instalação e start-up .Catálogos e manuais de instalação, operação e manutenção em português, dados elétricos para alimentação: 220 volts, monofásico, 60 hz. | 09 |
| EQUIPAMENTO VRV: fornecimento e instalação de unidade evaporadora para set free, tipo parede (hi wall), com capacidade de mínima 1,5 hp (13.648 btu/h), próprio para ser instalado no ambiente, controle remoto sem fio com regulagem de temperatura ambiente com indicação sempre em o.c (graus celsius); isolamento térmico do gabinete com poliuretano expandido, transporte vertical e horizontal até o local de instalação e start-up .Catálogos e manuais de instalação, operação e manutenção em português, dados elétricos para alimentação: 220 volts, monofásico, 60 hz. | 01 |
| EQUIPAMENTO VRV: fornecimento e instalação de unidade evaporadora para set free, tipo parede (hi wall), com capacidade mínima de 3,0 hp (27.296btu/h), próprio para ser instalado no ambiente, controle remoto sem fio com regulagem de temperatura ambiente com indicação sempre em o.c (graus celsius); isolamento térmico do gabinete com poliuretano expandido, transporte vertical e horizontal até o local de instalação e start-up .catálogos e manuais de instalação, operação e manutenção em português, dados elétricos para alimentação: 220 volts, monofásico, 60 hz. | 01 |
| EQUIPAMENTO VRV: fornecimento e instalação de unidade evaporadora para set free, tipo parede (hi wall), com capacidade mínima de 2,0 hp (19.107 btu/h), próprio para ser instalado no ambiente, controle remoto sem fio com regulagem de temperatura ambiente com indicação sempre em o.c (graus celsius); | 01 |

Edifício Sede da Secretaria da Segurança e da Defesa Social - Av. Hilton Souto Maior, s/nº - Mangabeira - João Pessoa - PB - CEP 58.055-018
CNPJ nº 08.730.095/0001-00 - Telefones: (83) 3213 9015 - e-mail: convenios@seds.pb.gov.br

Este documento encontra-se registrado no Conselho Regional de Engenharia e Agronomia da Paraíba, vinculado à Certidão nº 152279/2020, emitida em 31/07/2020



Certidão nº 152279/2020
05/04/2023, 20:18

Chave de Impressão: W6xy6

O documento neste ato registrado foi emitido em 31/07/2020 e contém 2 folhas





SECRETARIA DE ESTADO
DA SEGURANÇA E DA
DEFESA SOCIAL

| | |
|---|----|
| isolamento térmico do gabinete com poliuretano expandido, transporte vertical e horizontal até o local de instalação e start-up . Catálogos e manuais de instalação, operação e manutenção em português, dados elétricos para alimentação: 220 volts, monofásico, 60 hz. | |
| EQUIPAMENTO VRV: fornecimento e instalação de unidade evaporadora para set free, tipo teto aparente montado no teto, com capacidade mínima de 2,0 hp (19.100 btu/h), próprio para ser instalado no ambiente, controle remoto sem fio com regulagem de temperatura ambiente com indicação sempre em o.c (graus celsius); isolamento térmico do gabinete com poliuretano expandido, transporte vertical e horizontal até o local de instalação e start-up . catálogos e manuais de instalação, operação e manutenção em português, dados elétricos para alimentação: 220 volts, monofásico, 60 hz. | 01 |
| EQUIPAMENTO VRV: fornecimento e instalação de unidade evaporadora para set free, tipo teto embutido montado no entre forro, com capacidade mínima de 2,5 hp (24.230 btu/h), próprio para ser instalado no ambiente, controle remoto sem fio com regulagem de temperatura ambiente com indicação sempre em o.c (graus celsius); isolamento térmico do gabinete com poliuretano expandido, transporte vertical e horizontal até o local de instalação e start-up . catálogos e manuais de instalação, operação e manutenção em português, dados elétricos para alimentação: 220 volts, monofásico, 60 hz. | 02 |
| EQUIPAMENTO VRV: fornecimento e instalação de unidade recuperadora de calor, com capacidade mínima de 1000 m3/h e pressão estática de 17 mmca, próprio para ser conectado à rede de dutos. Controle remoto com fio com regulagem de velocidade, catálogos e manuais de instalação, operação e manutenção em português, dados elétricos para alimentação: 220 volts, monofásico, 60 hz. | 02 |
| FORNECIMENTO E INSTALAÇÃO de sistema de controle central touch screen para equipamentos ajustável para 24 horas por dia, sete dias por semana, possibilitando o cadastramento de até 64 equipamentos por nome e inserção de feriados além de recebimento imediato de mensagens de falha, visando a monitoração das grandezas operacionais: temperatura de descarga dos compressores; pressão de descarga; pressão de sucção; temperatura de ar externo; tempo de operação das unidades externas; tempo de operação das unidades internas; tempo de permanência de abertura das válvulas de expansão; alarmes e códigos de erros; vida útil de compressores, ventiladores e contadores; tempo de operação dos componentes acima, antevendo e indicando a ocorrência de eventuais falhas no sistema e equipamentos, ou seja, o gerenciamento remoto deve ter a capacidade de análise online dos equipamentos, de maneira que possa indicar possíveis anomalias futuras e ocorrências que possa parar ou danificar o equipamento | 01 |

João Pessoa-PB, 28 de Julho de 2020.

Ricardo Sérgio de A. Machado Junior – TC QOBM
Gerente de Planejamento

Edifício Sede da Secretaria da Segurança e da Defesa Social - Av. Hilton Souto Maior, s/nº - Mangabeira - João Pessoa - PB - CEP 58.055-018
CNPJ nº 08.730.095/0001-00 - Telefones: (83) 3213 9015 – e-mail: convenios@sesds.pb.gov.br

Este documento encontra-se registrado no Conselho Regional de Engenharia e Agronomia da Paraíba, vinculado à Certidão nº 152279/2020, emitida em 31/07/2020



Certidão nº 152279/2020
05/04/2023, 20:18

Chave de Impressão: W6xy6

O documento neste ato registrado foi emitido em 31/07/2020 e contém 2 folhas





CONTROLADORIA-GERAL DA UNIÃO

Certidão negativa correccional (ePAD, CGU-PJ, CEIS, CNEP e CEPIM)

Consultado: **GM COMERCIO E SERVICO LTDA**

CPF/CNPJ: **40.001.712/0001-40**

Certifica-se que, em consulta aos sistemas ePAD e CGU-PJ e aos cadastros CEIS, CNEP e CEPIM mantidos pela Corregedoria-Geral da União, **NÃO CONSTAM** registros de penalidades vigentes relativas ao CNPJ/CPF consultado.

Destaca-se que, nos termos da legislação vigente, os referidos cadastros consolidam informações prestadas pelos entes públicos, de todos os Poderes e esferas de governo.

Os [Sistemas ePAD e CGU-PJ](#) consolidam os dados sobre o andamento dos processos administrativos de responsabilização de entes privados no Poder Executivo Federal.

O [Cadastro Nacional de Empresas Inidôneas e Suspensas \(CEIS\)](#) apresenta a relação de empresas e pessoas físicas que sofreram sanções que implicaram a restrição de participar de licitações ou de celebrar contratos com a Administração Pública.

O [Cadastro Nacional de Empresas Punidas \(CNEP\)](#) apresenta a relação de empresas que sofreram qualquer das punições previstas na Lei nº 12.846/2013 (Lei Anticorrupção).

O [Cadastro de Entidades Privadas sem Fins Lucrativos Impedidas \(CEPIM\)](#) apresenta a relação de entidades privadas sem fins lucrativos que estão impedidas de celebrar novos convênios, contratos de repasse ou termos de parceria com a Administração Pública Federal, em função de irregularidades não resolvidas em convênios, contratos de repasse ou termos de parceria firmados anteriormente.

Certidão emitida às 11:11:27 do dia 02/10/2024 , com validade até o dia 01/11/2024.

Link para consulta da verificação da certidão <https://certidoes.cgu.gov.br/>

Código de controle da certidão: 4PGxsKQPsKcLnBKwdAov

Qualquer rasura ou emenda invalidará este documento.



Governo do Estado da Paraíba
Secret. de Estado de Turismo e do Desenvolvimento Econômico
Junta Comercial do Estado da Paraíba



CERTIDÃO SIMPLIFICADA

Sistema Nacional de Registro de Empresas Mercantis - SINREM

Certificamos que as informações abaixo constam dos documentos arquivados
nesta Junta Comercial e são vigentes na data da sua expedição.

| | | | | | |
|---|-----------------------------------|---|--|--|--|
| Nome Empresarial: GM COMERCIO E SERVIÇO LTDA NIRE : 25200918533 Natureza Jurídica: Sociedade Empresária Limitada | | Protocolo: PBC2401831730 | | | |
| NIRE (Sede) 25200918533 | CNPJ 40.001.712/0001-40 | Data de Ato Constitutivo 03/12/2020 | Início de Atividade 03/12/2020 | | |
| Endereço Completo Avenida JOAQUIM PIRES FERREIRA, Nº 281, LOJA B, ESTADOS - João Pessoa/PB - CEP 58030-224 | | | | | |
| Objeto Social COMERCIO VAREJISTA ESPECIALIZADO DE EQUIPAMENTOS E SUPRIMENTOS DE INFORMATICA, INSTALACAO E MANUTENCAO DE SISTEMAS CENTRAIS DE AR CONDICIONADO, DE VENTILACAO E REFRIGERACAO, COMERCIO VAREJISTA DE TINTAS E MATERIAIS PARA PINTURA, COMERCIO VAREJISTA DE MATERIAL ELETRICO, COMERCIO VAREJISTA DE FERRAGENS E FERRAMENTAS, COMERCIO VAREJISTA DE MATERIAIS HIDRAULICOS, COMERCIO VAREJISTA ESPECIALIZADO DE EQUIPAMENTOS DE TELEFONIA E COMUNICACAO, COMERCIO VAREJISTA ESPECIALIZADO DE ELETRODOMESTICOS E EQUIPAMENTOS DE AUDIO E VIDEO, COMERCIO VAREJISTA DE MOVEIS, COMERCIO VAREJISTA DE ARTIGOS DE COLCHOARIA, COMERCIO VAREJISTA DE ARTIGOS DE USO PESSOAL E DOMESTICO, COMERCIO VAREJISTA DE ARTIGOS DE PAPELARIA, COMERCIO VAREJISTA DE ARTIGOS MEDICOS E ORTOPEDICOS, COMERCIO VAREJISTA DE PRODUTOS SANEANTES DOMISSANITARIOS, COMERCIO VAREJISTA DE EQUIPAMENTOS PARA ESCRITORIO, LOCACAO DE AUTOMOVEIS SEM CONDUTOR, ALUGUEL DE MAQUINAS E EQUIPAMENTOS PARA ESCRITORIO E REPARACAO E MANUTENCAO DE OBJETOS E EQUIPAMENTOS PESSOAIS E DOMESTICOS, | | | | | |
| Capital Social R\$ 50.000,00 (cinquenta mil reais) Capital Integralizado R\$ 50.000,00 (cinquenta mil reais) | | Porte EPP (Empresa de Pequeno Porte) | Prazo de Duração Indeterminado | | |
| Dados do Sócio | | | | | |
| Nome MAYARA ROSE OLIVEIRA DA SILVA NOBREGA | CPF/CNPJ 097.032.564-90 | Participação no capital R\$ 50.000,00 | Espécie de sócio Sócio | Administrador S | Término do mandato Indeterminado |
| Dados do Administrador | | | | | |
| Nome MAYARA ROSE OLIVEIRA DA SILVA NOBREGA | CPF 097.032.564-90 | Término do mandato Indeterminado | | | |
| Último Arquivamento | | Ato/eventos | | Situação | |
| Data 06/03/2024 | Número 20240551680 | 223 / 223 - BALANCO | | ATIVA Status XXXXX | |

Esta certidão foi emitida automaticamente em 27/06/2024, às 10:34:23 (horário de Brasília).
Se impressa, verificar sua autenticidade no <https://www.redesim.pb.gov.br>, com o código **XDUNNBVQ**.

Maria de Fatima Ventura Venancio
Secretário(a) Geral

Dautin Blockchain
Rua Dagoberto Nogueira, 100
Ed. Torre Azul - 11º Andar
Sala 1101, Centro, Itajaí - SC
(47) 3514-7599 | (47) 99748-2223
www.dautin.com | dautin@dautin.com



Prova de Autenticidade válida até 26/09/2024

CERTIFICADO DE PROVA DE AUTENTICIDADE ELETRÔNICA

A **Dautin Blockchain** CERTIFICA para os devidos fins de direito que, o arquivo digital especificado com o tipo documental **Autenticação** e representado pela função hash criptográfica conhecida como SHA-256, de código **0878548ad9c301cd1ce98c865658918871d5d134a782e6572aeee4d777da63fa** foi autenticado de acordo com as Legislações e normas vigentes¹ através da rede blockchain Ethereum Classic, sob o identificador único denominado NID **219134** dentro do sistema.

A autenticação eletrônica do documento intitulado "**PROCURAÇÃO GM GERALDO**", cujo assunto é descrito como "**PROCURAÇÃO GM GERALDO**", faz prova de que em **28/06/2024 11:01:54**, o responsável **GM Comercio e Serviço Ltda (40.001.712/0001-40)** tinha posse do arquivo com as mesmas características que foram reproduzidas na prova de autenticidade, sendo de GM Comercio e Serviço Ltda a responsabilidade, única e exclusiva, pela idoneidade do documento apresentado a Dautin Blockchain

Este CERTIFICADO foi emitido em **28/06/2024 11:18:58** através do sistema de autenticação eletrônica da empresa Dautin Blockchain de acordo com o Art. 10, § 2º da MP 2200-2/2001, Art. 107 do Código Civil e Art. 411, em seus §§ 2º e 3º do Código de Processo Civil, estando dessa maneira de acordo para o cumprimento do Decreto 10278/2020.

Para mais informações sobre a operação acesse o site <https://www.dautin.com> e informe o código da transação blockchain **0x0da6060de8d082769d3c116ba9337ec5c4e5b09a602f3a6745afd236aa23fce7**. Também é possível acessar a consulta através da rede blockchain em <https://blockscout.com/etc/mainnet/>

¹ Legislação Vigente: Medida Provisória nº 2200-2/2001, Código Civil e Código de Processo Civil.



Presidência da República Casa Civil
Subchefia para Assuntos Jurídicos
MEDIDA PROVISÓRIA 2.200-2
DE 24 DE AGOSTO DE 2001.





**CONSELHO REGIONAL DE CONTABILIDADE DO ESTADO DA PARAÍBA
CERTIDÃO DE HABILITAÇÃO PROFISSIONAL**

O **CONSELHO REGIONAL DE CONTABILIDADE DO ESTADO DA PARAÍBA** certifica que o(a) profissional identificado(a) no presente documento encontra-se habilitado para o exercício da profissão contábil.

IDENTIFICAÇÃO DO REGISTRO

| | |
|----------------|-----------------------------|
| NOME..... | : FILIPE DE ALMEIDA TENORIO |
| REGISTRO..... | : PB-010853/O-0 |
| CATEGORIA..... | : CONTADOR |
| CPF..... | : ***.236.014-** |

A falsificação deste documento constitui-se em crime previsto no Código Penal Brasileiro, sujeitando o autor à respectiva ação penal.

Emissão: PARAÍBA, 26/08/2024 as 13:34:27.

Válido até: 24/11/2024.

Código de Controle: 2370.7577.3999.6081.

Para verificar a autenticidade deste documento consulte o site do CRCPB.



CERTIDÃO DE REGISTRO E QUITAÇÃO
PESSOA JURÍDICA
Lei Federal Nº 5194 de 24 de Dezembro de 1966

CREA-PB

Nº 205313/2024

Emissão: 26/06/2024

Validade: 23/12/2024

Chave: x0ZzZ

Conselho Regional de Engenharia e Agronomia da Paraíba

CERTIFICAMOS que a Empresa mencionada encontra-se registrada neste Conselho, nos Termos da Lei 5.194/66, conforme os dados impressos nesta certidão. CERTIFICAMOS, ainda, que a referida pessoa jurídica e seu(s) responsável(is) técnico(s) estão quitos com as suas anuidades e demais obrigações junto ao Conselho Regional de Engenharia e Agronomia da Paraíba - CREA-PB, estando habilitada a exercer suas atividades, circunscrita à(s) atribuição(ões) de seu(s) responsável(veis) técnico(s).

Interessado(a)

Empresa: GM COMÉRCIO E SERVIÇO LTDA EPP

CNPJ: 40.001.712/0001-40

Registro: 0003586910

Categoria: Matriz

Capital Social: R\$ 50.000,00

Data do Capital: 03/12/2020

Faixa: 1

Objetivo Social: INSTALAÇÃO E MANUTENÇÃO DE SISTEMAS CENTRAIS DE AR CONDICIONADO, DE VENTILAÇÃO E REFRIGERAÇÃO; REPARAÇÃO E MANUTENÇÃO DE OUTROS OBJETOS E EQUIPAMENTOS PESSOAIS E DOMÉSTICOS NÃO ESPECIFICADOS ANTERIORMENTE. (CONFORME 2ª ALTERAÇÃO E CONSOLIDAÇÃO CONTRATUAL, HOMOLOGADA PELA JUCEP EM 09/01/2024)

Restrições Relativas ao Objetivo Social: HABILITADA PARA EXECUÇÃO DAS ATIVIDADES TÉCNICAS DESCRITAS EM SEU OBJETO SOCIAL, EXCLUSIVAMENTE NO ÂMBITO DAS ATRIBUIÇÕES DO PROFISSIONAL DO SEU QUADRO TÉCNICO.

Endereço Matriz: RUA JOAQUIM PIRES FERREIRA, 281, LOJA B, ESTADOS, JOÃO PESSOA, PB, 58030224

Tipo de Registro: Registro Definitivo de Empresa

Data Inicial: 22/05/2024

Data Final: Indefinido

Registro Regional: 0003586910DDPB

Descrição

CERTIDÃO DE REGISTRO E QUITAÇÃO PESSOA JURÍDICA

Informações / Notas

- A capacidade técnico-profissional da empresa é comprovada pelo conjunto dos acervos técnicos dos profissionais constantes de seu quadro técnico.

- Esta certidão perderá a validade, caso ocorra qualquer alteração posterior dos elementos cadastrais nela contidos

Última Anuidade Paga

Ano: 2024 (1/1)

Autos de Infração

Nada consta

Responsáveis Técnicos

Profissional: ANDREAZE DINIZ PERONICO SEGUNDO

Registro: 1620026058

CPF: 076.***.***-97

Data Início: 22/05/2024

Data Fim: 11/05/2025

Data Fim de Contrato: 11/05/2025

Títulos do Profissional:

ENGENHEIRO ELETRICISTA

Atribuição: ARTS 8 E 9 COMB. COM O 25 DA RES. 218 73 DO CONFEA.

ENGENHEIRO DE SEGURANÇA DO TRABALHO

Atribuição: Artigo 4º da Resolução 359/91

Tipo de Responsabilidade: RESPONSABILIDADE TÉCNICA

Sócios

Sócio: MAYARA ROSE OLIVEIRA DA SILVA

CPF: 097.***.***-90

Função: EMPRESÁRIO





TRIBUNAL DE CONTAS DA UNIÃO

Consulta Consolidada de Pessoa Jurídica

Este relatório tem por objetivo apresentar os resultados consolidados de consultas eletrônicas realizadas diretamente nos bancos de dados dos respectivos cadastros. A responsabilidade pela veracidade do resultado da consulta é do Órgão gestor de cada cadastro consultado. A informação relativa à razão social da Pessoa Jurídica é extraída do Cadastro Nacional da Pessoa Jurídica, mantido pela Receita Federal do Brasil.

Consulta realizada em: 02/10/2024 11:10:09

Informações da Pessoa Jurídica:

Razão Social: **GM COMERCIO E SERVICO LTDA**
CNPJ: **40.001.712/0001-40**

Resultados da Consulta Eletrônica:

Órgão Gestor: **TCU**
Cadastro: **Licitantes Inidôneos**
Resultado da consulta: **Nada Consta**

Para acessar a certidão original no portal do órgão gestor, clique [AQUI](#).

Órgão Gestor: **CNJ**
Cadastro: **CNIA - Cadastro Nacional de Condenações Cíveis por Ato de Improbidade Administrativa e Inelegibilidade**
Resultado da consulta: **Nada Consta**

Para acessar a certidão original no portal do órgão gestor, clique [AQUI](#).

Órgão Gestor: **Portal da Transparência**
Cadastro: **Cadastro Nacional de Empresas Inidôneas e Suspensas**
Resultado da consulta: **Nada Consta**

Para acessar a certidão original no portal do órgão gestor, clique [AQUI](#).

Órgão Gestor: **Portal da Transparência**
Cadastro: **CNEP - Cadastro Nacional de Empresas Punidas**
Resultado da consulta: **Nada Consta**

Para acessar a certidão original no portal do órgão gestor, clique [AQUI](#).

Obs: A consulta consolidada de pessoa jurídica visa atender aos princípios de simplificação e racionalização de serviços públicos digitais. Fundamento legal: Lei nº 12.965, de 23 de abril de 2014, Lei nº 13.460, de 26 de junho de 2017, Lei nº 13.726, de 8 de outubro de 2018, Decreto nº 8.638 de 15, de janeiro de 2016.

ATESTADO DE CAPACIDADE TÉCNICA

Atestamos para os devidos fins, que a empresa a empresa GM COMÉRCIO E SERVIÇO LTDA., inscrita no CNPJ nº 40.001.712/0001-40, forneceu a esta Instituição os itens discriminados abaixo, em quantidade e qualidade, atendendo a todos os requisitos do Concorrência nº 002/2022 – Processo nº 043/2022.

| Item do edital | Descrição | Quantidade |
|----------------|--|------------|
| 1 | <p>MICROCOMPUTADOR ALL-IN-ONE</p> <p>PC ARQUITETURA ALL IN ONE</p> <ul style="list-style-type: none"> -Processador i7 (2.8 GHz até 4.7 GHz, cache de 12MB, quad-core, 11ª geração) (configuração mínima); - Sistema operacional Windows 10 Pro para empresas.) 64 bits (português - Brasil); -Placa de vídeo dedicada com 2 GB; -Memória 16GB (2x8GB), DDR4, 2666 MHz -Armazenamento Unidade de disco rígido de 2,5", SSD 500 Mb / PCIe NVMe M2; -Keyboard Teclado COM FIO multimídia (português - Brasil) mesma marca do PC; -Mouse com fio mesma marca do PC; -Wireless Wi-Fi + Bluetooth 5 Wireless-AC 9560, Dual-band 2x2 802.11ac com MU-MIMO; - Systems Management Tecnologia Pro (ativada); - Chassis Tela IPS (sem touchscreen) de 23,8" (mínimo) com resolução FullHD (1.920 x 1.080) e antirreflexo , câmera integrada; Garantia 03 anos fabricante (assistência no local) | 70 |
| 8 | <p>NOTEBOOK</p> <p>NOTEBOOK</p> <ul style="list-style-type: none"> - Processador I3; - Windows 10 Home Single Language, de 64 bits - em Português (Brasil) - Placa de vídeo integrada Graphics com memória gráfica compartilhada; - Tela HD de 14" (1366 x 768); - Memória de 4GB, DDR4, 2666MHz; Expansível até 16GB - Armazenamento SSD de 256GB PCIe NVMe M.2 - Leitor de cartão de mídia SD (SD, SDHC, SDXC). - Garantia 01 ano fabricante (assistência no local). | 20 |

Serviço Nacional de Aprendizagem Comercial - Administração Regional - Paraíba
 Rua Des. Souto Maior, 291 – 2º andar • Centro • CEP 58013-190 - João Pessoa - Paraíba
 Tel.: (83) 3208-3100/3208/3169 – CNPJ.:03.609.783/0001-01 – e-mail:senac@pb.senac.br

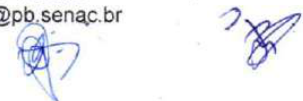

Prova de Autenticidade válida até 19/12/2024



Reconheço por Semelhança a firma de
GERALDO BEZERRA VERAS conforme
 autógrafa arquivado: dou fé.
 João Pessoa-PB, 20/04/2023. Josivaldo Joaquim de
 Santana - Escrevente
Selo: ANV03695-X07K, consulte em
<https://selodigital.tjpb.jus.br>



| | | |
|----|---|----|
| 32 | <p>MONITOR</p> <p>MONITOR 23.8 Tela LED 23.8" Antirreflexo resolução: 1920 x 1200 Taxa de Proporção: 16:10 Tempo de Resposta: 8 ms Iluminação: LED Tecnologia do Painel: IPS Taxa de Contraste (típico): 1000:1 Luminosidade (Brilho): 350 cd/m² Ângulo de visão (vertical/horizontal): 178°/178° Conectividade: HDMI 1.4, DP, Saída DP, Saída de áudio, RJ45, 2 portas USB-C, 2 portas USB 2.0, 3 portas USB SuperSpeed 3.2 Diferenciais: USB-C até 90W Ergonomia: Ajuste de Altura; Inclinação; Rotação da base; Giro (retrato/paisagem) Compatível com suporte VESA: (100 x 100 mm) Voltagem: 100 - 240 Volts AC (Bivolt) Monitor com suporte, Cabo de força, Cabo DP (DP para DP), Cabo USB Type-C (C a C), Cabo USB Type-C (C a A) Garantia de fábrica 01 ano.</p> | 21 |
| 35 | <p>MICROCOMPUTADOR ALL IN ONE</p> <p>PC ARQUITETURA ALL IN ONE -Processador i7 (2.8 GHz até 4.7 GHz, cache de 12MB, quad-core, 11ª geração) (configuração mínima); - Sistema operacional Windows 10 Pro para empresas.) 64 bits (português Brasil); -Placa de vídeo dedicada com 2 GB; -Memória 16GB (2x8GB), DDR4, 2666 MHz -Armazenamento Unidade de disco rígido de 2,5", SSD 500 Mb / PCIe NVMe M2; -Keyboard Teclado COM FIO multimídia (português - Brasil) mesma marca do PC; -Mouse com fio mesma marca do PC; -Wireless Wi-Fi + Bluetooth 5 Wireless-AC 9560, Dual-band 2x2 802.11ac com MU-MIMO; -Systems Management Tecnologia Pro (ativada); - Chassis Tela IPS (sem touchscreen) de 23,8" (mínimo) com resolução FullHD (1.920 x 1.080) e antirreflexo, câmera integrada; - Garantia 03 anos fabricante (assistência no local)</p> | 23 |

CARTÓRIO CARLOS ULYSSES

João Pessoa – PB, 19 de abril de 2023.

Geraldo Bezerra Veras
 Diretor Regional

Isadora Foscato Brandão
 Diretora Adm. e Financeira

Serviço Nacional de Aprendizagem Comercial - Administração Regional - Paraíba
 Rua Des. Souto Maior, 291 – 2º andar • Centro • CEP 58013-190 - João Pessoa - Paraíba
 Tel.: (83) 3208-3100/3208/3169 – CNPJ.:03.609.783/0001-01 – e-mail:senac@pb.senac.br



ATESTADO DE CAPACIDADE TÉCNICA

Atestamos para os devidos fins que a Empresa GM COMERCIO E SERVICOS LTDA, inscrita no CNPJ sob o nº 40.001.712/0001-40, com sede na Rua Manoel Ferreira Machado, Nº 399, Sala 105, Bairro dos Estados, João Pessoa PB, forneceu os itens abaixo especificados, através da licitação acima citada, a saber:

| ITENS | ESPECIFICAÇÃO | QTD |
|-------|---|-----|
| 1 | FORNECIMENTO E INSTALAÇÃO DE AR CONDICIONADO TIPO MONO SPLIT DE 12.000 BTUS HI WALL, GÁS R 410, TENSÃO MONOFASICA EM 220 VOLTS - 60 Hz, COM SERPENTINA DE COBRE, COMPRESSOR ROTATIVO, COMANDO ATRAVÉS DE CONTROLE REMOTO SEM FIO, COM UNIDADE EVAPORADORA E UNIDADE CONDENSADORA COM CALÇOS BORRACHAS AMORTECEDORAS, SAÍDA DE AR VERTICAL, EFICIÊNCIA ENERGETICA COM ECONOMIA DE ENERGIA. | 25 |
| 2 | FORNECIMENTO E INSTALAÇÃO DE AR CONDICIONADO TIPO MONO SPLIT DE 18.000 BTUS HI WALL, GÁS R 410, TENSÃO MONOFASICA EM 220 VOLTS - 60 Hz, COM SERPENTINA DE COBRE, COMPRESSOR ROTATIVO, COMANDO ATRAVÉS DE CONTROLE REMOTO SEM FIO, COM UNIDADE EVAPORADORA E UNIDADE CONDENSADORA COM BORRACHAS AMORTECEDORAS, SAÍDA DE AR VERTICAL, EFICIÊNCIA ENERGETICA COM ECONOMIA DE ENERGIA. | 3 |
| 3 | FORNECIMENTO E INSTALAÇÃO DE AR CONDICIONADO TIPO MONO SPLIT DE 30.000 BTUS PISO/TETO, GÁS R 410, TENSÃO MONOFASICA EM 220 VOLTS - 60 Hz, COM SERPENTINA DE COBRE, COMPRESSOR ROTATIVO, COMANDO ATRAVÉS DE CONTROLE REMOTO SEM FIO, COM UNIDADE EVAPORADORA E UNIDADE CONDENSADORA COM CALÇOS BORRACHAS AMORTECEDORAS, SAÍDA DE AR VERTICAL, EFICIÊNCIA ENERGETICA COM ECONOMIA DE ENERGIA. | 5 |

Declaramos, ainda, que os produtos foram entregues e instalados conforme especificados, não sendo de nosso conhecimento qualquer fato que desabone a identidade técnica e comercial da empresa supracitada, até a presente data.

João Pessoa – PB, 28 de fevereiro de 2024

JULIANA MARIA FERNANDES P. DE M. SILVINO
Diretora Regional

MÔNICA ALVES BARROS RIBEIRO
Diretora Administrativa e Financeira

Decarlinto
RECONHECIMENTO DE FIRMA 2024-016228

Reconheço por semelhança a firma de MÔNICA ALVES BARROS RIBEIRO. Assinado na presença. Dou fé. Em testemunho da verdade. João Pessoa - PB, 29/02/2024 13:41:22. SELO DIGITAL: APJ98924-FREG Para consultar o selo, acesse https://selo.tjpb.jus.br/acesse https://selo.tjpb.jus.br/acesse https://selo.tjpb.jus.br/acesse

RNINIERI ROBERTO DE HENDONCA SALES DE SOUSA / NOME DE C/

1 de 1 página





ESTADO DA PARAÍBA
PREFEITURA MUNICIPAL DE PIRAPITUBA
SECRETARIA DE INFRA ESTRUTURA E SANEAMENTO

-ATESTADO DE CAPACIDADE TECNICA-

ATESTAMOS, para os devidos fins de direito, que a empresa GM COMERCIO E SERVICO LTDA, CNPJ nº 40.001.712/0001-40, R Manoel Ferreira Machado, 399 - Estados, João Pessoa, PB - CEP: 58030203, Forneceu parceladas de materiais elétricos destinados a atender as necessidades das secretarias municipais, bem como o setor de iluminação pública deste Município, durante o exercício 2021, conforme contrato nº 0115/2021.

Não havendo fatos supervenientes que desabonem sua conduta técnica e comercial dentro dos padrões de qualidade e desempenho e que cumpriu com sua obrigação, nada desabonando sua capacidade técnica e comercial, conforme itens abaixo:

| CÓDIGO | DISCRIMINAÇÃO | UNIDADE | QUANTIDADE |
|--------|---|---------|------------|
| 4 | Base para Relé de 220wts Fotoelétrico | unid | 400 |
| 9 | Cabeça N.F fotoelétrico | unid | 700 |
| 65 | Rele Fotoelettrico 1000w/1800wa 50/60h2 220v NF | unid | 500 |



Pirapituba-PB, 24 de janeiro de 2022.



LUIS CARLOS ALVES VICENTE
Secretário

CARTÓRIO DO ÚNICO OFÍCIO E
REGISTRO DE IMÓVEIS

Rua Prof. Félix Cantalice, 109 Centro
Pirapituba-PB Fone: (83) 3277-1109
E-MAIL: cartorioelcete@uol.com.br

Reconheço a firma como verdadeira por SEMELHANÇA de **LUIS CARLOS ALVES VICENTE**; dou fé.
Pirapituba-PB, 27 de Janeiro de 2022. Em test^o dou verdade.

Maria Verônica Pontes de Sousa (Delegada Titular)
SELLO DIGITAL DE FISCALIZAÇÃO do Tipo Normal B - A1022006-GWOY
Consulte a autenticidade em <https://selldigital.br>
Emolumentos: R\$ 11,28 - FEPJ: R\$ 2,26 - FARPEN: R\$ 0,34 ISS: R\$ 0,56



Rua Professor Félix Cantalice, 133 – Centro, Pirapituba-PB, CEP: 58.213-000
CNPJ: 08.789.299/0001-17 / (83) 3277-1108



ATESTADO DE DESEMPENHO SATISFATÓRIO/ CAPACIDADE TÉCNICA

Atesto para os devidos fins, conforme solicitação, que a empresa GM COMÉRCIO E SERVIÇO LTDA - CNPJ 40.001.712/0001-40, localizada na Av. Joaquim Pires Ferreira, 281, Loja B - Estados - João Pessoa - PB, atendeu e atende plenamente os interesses da PREFEITURA MUNICIPAL DE CATOLÉ DO ROCHA-PB, no fornecimento com a instalação de 01(uma) Central de Ar Condicionado Tipo Splitão de no mínimo 7,5 TR para atender as demandas da Tomografia do Centro de Diagnóstico e Imagem - CDI, deste Município, cumprindo com os requisitos contratuais, com eficiência e presteza, não tendo nada até o momento que a desabone.

Para que a mesma produza seus efeitos legais, segue devidamente datado e assinado.

Catolé do Rocha-PB, 10 de junho de 2024



Maria Francinete Vieira
Secretária de Finanças

Maria Francinete Vieira
Secretária de Finanças
Mat. 10255

Secretaria Municipal de Finanças

Praça Sérgio Maia, 66 - Centro - CNPJ 09.067.562/0001-27 - Fone (83) 3441.1212

email: financas@catoledorocha.pb.gov.br

CARTÓRIO DO 1º OFÍCIO
RUA FUNDADOR ROCHA, 88-CENTRO

Reconheço POR SEMELHANÇA a Firma de MARIA FRANCINETE VIEIRA. Em test. da verdade. Dou Fe. CATOLÉ DO ROCHA-PB, 10/06/2024.

Cartório do 1º Ofício
Saneide de Fátima Monteiro Lira
Escritorinha Autorizada
Catolé do Rocha-PB

SANEIDE DE FÁTIMA MONTEIRO LIRA
Selo Digital de fiscalização Tipo Normal B-APT38689-C366
Confira o ato em <https://selodigital.tjpb.jus.br>
EMOLUM.: 12,91 FARPEN.: 1,81 FEPJ.: 2,38 MP.: 0,21





Anotação de Responsabilidade Técnica - ART
Lei nº 6.496, de 7 de dezembro de 1977

CREA-PB

ART OBRA / SERVIÇO
Nº PB20240635326

Conselho Regional de Engenharia e Agronomia da Paraíba

INICIAL

1. Responsável Técnico

ANDREAZE DINIZ PERONICO SEGUNDO

Título profissional: **ENGENHEIRO ELETRICISTA**

RNP: **1620026058**

Registro: **11373702021PB**

Empresa contratada: **GM COMÉRCIO E SERVIÇO LTDA EPP**

Registro : **0003586910-PB**

2. Dados do Contrato

Contratante: **PREFEITURA MUNICIPAL DE CATOLÉ DO ROCHA**

CPF/CNPJ: **09.067.562/0001-27**

RUA PRAÇA SÉRGIO MAIA

Nº: **66**

Complemento: **PREFEITURA**

Bairro: **CENTRO**

Cidade: **CATOLÉ DO ROCHA**

UF: **PB**

CEP: **58884000**

Contrato: **Não especificado**

Celebrado em:

Valor: **R\$ 78.508,10**

Tipo de contratante: **Pessoa Jurídica de Direito Público**

Ação Institucional: **Outros**

3. Dados da Obra/Serviço

RUA Estevan Diniz

Nº: **00**

Complemento: **Centro de imagens**

Bairro: **Centro**

Cidade: **CATOLÉ DO ROCHA**

UF: **PB**

CEP: **58884000**

Data de Início: **10/06/2024**

Previsão de término: **12/08/2024**

Coordenadas Geográficas: **-6.346262, -37.746978**

Finalidade: **Comercial**

Código: **Não Especificado**

Proprietário: **PREFEITURA MUNICIPAL DE CATOLÉ DO ROCHA**

CPF/CNPJ: **09.067.562/0001-27**

4. Atividade Técnica

| 16 - Execução | Quantidade | Unidade |
|--|------------|---------|
| 46 - Execução de instalação > ELETROTÉCNICA > EQUIPAMENTOS ELÉTRICOS > #TOS_11.4.1 - DE EQUIPAMENTOS ELÉTRICOS | 90.000,00 | btu |
| 46 - Execução de instalação > ELETROTÉCNICA > INSTALAÇÕES ELÉTRICAS > DE INSTALAÇÕES ELÉTRICAS EM BAIXA TENSÃO > #TOS_11.10.1.2 - PARA FINS COMERCIAIS | 220,00 | V |

Após a conclusão das atividades técnicas o profissional deve proceder a baixa desta ART

5. Observações

Serviço técnico de Engenharia Elétrica. Instalação de 01 (uma) Central de Ar Condicionado Tipo Splitão de 7,5 TR para atender as demandas da Tomografia do Centro de Diagnóstico e Imagem - CDI de acordo com Pregão Eletrônico nº 5/2024 e Contrato nº 83/2024-DGL.

6. Declarações

- Declaro que estou cumprindo as regras de acessibilidade previstas nas normas técnicas da ABNT, na legislação específica e no decreto n. 5296/2004.

- Cláusula Compromissória: Qualquer conflito ou litígio originado do presente contrato, bem como sua interpretação ou execução, será resolvido por arbitragem, de acordo com a Lei no. 9.307, de 23 de setembro de 1996, por meio do Centro de Mediação e Arbitragem - CMA vinculado ao Crea-PB, nos termos do respectivo regulamento de arbitragem que, expressamente, as partes declaram concordar.

7. Entidade de Classe

NENHUMA - NAO OPTANTE

8. Assinaturas

Declaro serem verdadeiras as informações acima

Andreaze Diniz Peronico Segundo
ANDREAZE DINIZ PERONICO SEGUNDO - CPF: 076.537.524-97

Catolé do Rocha, 05 de julho de 2024

Local

data

PREFEITURA MUNICIPAL DE CATOLÉ DO ROCHA - CNPJ:
09.067.562/0001-27

9. Informações

* A ART é válida somente quando quitada, mediante apresentação do comprovante do pagamento ou conferência no site do Crea.

10. Valor

Valor da ART: **R\$ 262,55** Registrada em: **04/07/2024** Valor pago: **R\$ 262,55** Nosso Número: **4544159**

A autenticidade desta ART pode ser verificada em: <http://crea-pb.sitac.com.br/publico/>, com a chave: Db57y
Impresso em: 05/07/2024 às 10:25:42 por: , ip: 187.64.71.75

sic.creapb.org.br

creapb@creapb.org.br

Tel: (83) 3533 2525

Fax:



v4.0 - Dautin Blockchain certifica em 20/09/2024 14:54:59 que o documento de hash (SHA-256)
25133635c990d120fd376ce4c35cf5915696bcae12c911e8566d3d50bb51265 foi validado em 20/09/2024 14:42:55 através da transação blockchain
0x1d93cd0db85e6843fbc403b51ffcad15e174fa54e3b249a55f7f2ee70e2277eb e pode ser verificado em <https://www.dautin.com/FileCheck> (NID: 233692)





PREFEITURA MUNICIPAL DE JOÃO PESSOA
SECRETARIA DE RECEITA MUNICIPAL
NOTA FISCAL DE SERVIÇOS ELETRÔNICA - NFS-e

NÚMERO
1000004
CÓDIGO DE VERIFICAÇÃO
YSSZYSWY7

DADOS BÁSICOS

| | | | | | |
|-----------------|---------------------|-------------|-----------|---------------------------|-------------------------|
| DATA DA EMISSÃO | DATA DA COMPETÊNCIA | ISS A RETER | Nº DO RPS | Nº DA NFS-e SUBSTITUIDORA | Nº DA NFS-e SUBSTITUÍDA |
| 28/05/2024 | 28/05/2024 | Não | | | 1000003 |

PRESTADOR DOS SERVIÇOS

| | | | | |
|----------------------------|--------------------------|------------------------------|-------------------------------|--------------------|
| NOME EMPRESARIAL | | NOME DE FANTASIA | | CNPJ |
| GM COMERCIO E SERVIÇO LTDA | | GM COMERCIO E SERVIÇO | | 40.001.712/0001-40 |
| INSCRIÇÃO MUNICIPAL | EXIGIBILIDADE TRIBUTÁRIA | Nº DO PROCESSO | OPTANTE PELO SIMPLES NACIONAL | OPTANTE PELO SIMEI |
| 1603680 | Exigível | | Sim | Não |
| LOGRADOURO | | | | NÚMERO |
| RUA JOAQUIM PIRES FERREIRA | | | | 00281 |
| COMPLEMENTO | | BAIRRO | | |
| SL 105 | | BAIRRO DOS ESTADOS | | |
| MUNICÍPIO | | ESTADO | PAÍS | |
| João Pessoa | | PB | BRASIL | |
| CEP | TELEFONE | E-MAIL | | |
| 58030-224 | (83) 9624-2859 | GMCOMERCIOESERVICO@GMAIL.COM | | |

TOMADOR DOS SERVIÇOS

| | | | |
|---|-----------------|--------------------|---------------------|
| NOME / NOME EMPRESARIAL | | CPF / CNPJ | INSCRIÇÃO MUNICIPAL |
| PREFEITURA MUNICIPAL DE CATOLÉ DO ROCHA | | 09.067.562/0001-27 | |
| LOGRADOURO | | | NÚMERO |
| PRAÇA SERGIO MAIA | | | 66 |
| COMPLEMENTO | | BAIRRO | |
| | | CENTRO | |
| MUNICÍPIO | | ESTADO | PAÍS |
| Catolé do Rocha | | PB | BRASIL |
| CEP | TELEFONE | E-MAIL | |
| 58884-000 | (83) 99630-8109 | | |

SERVIÇOS PRESTADOS

| |
|--|
| ITEM DA LISTA DE SERVIÇOS |
| 14.06 - Instalação e montagem de aparelhos, máquinas e equipamentos, inclusive montagem industrial, prestados ao usuário final, exclusivamente com material por ele fornecido. |

DESCRIÇÃO DETALHADA

SERVIÇO DE INSTALAÇÃO DE UMA CENTRAL DE AR CONDICIONADO (SPLITÃO), DA MARCA CARRIER, DE POTENCIA DE 7,5TR. DE ACORDO COM A ORDEM DE COMPRA 428/2024, PROCESSO 20/2024, PREGÃO 5/2024 E CONTRATO 83/2024.
DESTINADO A SECRETARIA DE SAUDE, PARA A SALA DE TOMOGRAFIA DO CENTRO DE DIAGNOSTICO E IMAGEM - CDI.

OBRA VINCULADA - CONSTRUÇÃO CIVIL

LOCAL DA EXECUÇÃO DOS SERVIÇOS

| | | |
|-----------------|--------|--------|
| MUNICÍPIO | ESTADO | PAÍS |
| Catolé do Rocha | PB | BRASIL |

VALORES

VALORES BÁSICOS

| | | | |
|--------------------|-------------------------|-----------------------|---------------|
| PREÇO DOS SERVIÇOS | DESCONTO INCONDICIONADO | DESCONTO CONDICIONADO | DEDUÇÃO LEGAL |
| R\$ 23.752,00 | R\$ 0,00 | R\$ 0,00 | R\$ 0,00 |

RETENÇÕES DE TRIBUTOS FEDERAIS

| | | | | |
|----------|----------|----------|----------|----------|
| PIS | COFINS | INSS | IR | CSLL |
| R\$ 0,00 | R\$ 0,00 | R\$ 0,00 | R\$ 0,00 | R\$ 0,00 |

VALORES COMPLEMENTARES

| | | | | |
|------------------|-----------------|----------|-----|---------------|
| OUTRAS RETENÇÕES | BASE DE CÁLCULO | ALÍQUOTA | ISS | VALOR LÍQUIDO |
| R\$ 0,00 | | | | R\$ 23.752,00 |

USO DA ADMINISTRAÇÃO TRIBUTÁRIA

Documento emitido por ME ou EPP optante pelo Simples Nacional. Não gera direito a crédito fiscal de IPI.

INFORMAÇÕES COMPLEMENTARES



v4.0 - Dautin Blockchain certifica em 20/09/2024 14:54:59 que o documento de hash (SHA-256)
25133635c990d120fd376ce4c35cf5915696bcae12c911e8566d3d50bbb51265 foi validado em 20/09/2024 14:42:55 através da transação blockchain
0x1d93cd0db85e6843fbc403b51fcaad15e174fa54e3b249a55f712ee70e2277eb e pode ser verificado em <https://www.dautin.com/FileCheck> (NID: 233692)



| | | | |
|--|---|----------|------------------------|
| RECEBEMOS DE GM COMERCIO E SERVIÇO LTDA OS PRODUTOS/SERVIÇOS CONSTANTES DA NOTA FISCAL INDICADA AO LADO. DESTINATÁRIO: PREFEITURA MUNICIPAL DE CATOLE DO ROCHA - PC SERGIO MAIA 66 CENTRO CATOLE DO ROCHA-PB | | NF-e | |
| DATA DE RECEBIMENTO | IDENTIFICAÇÃO E ASSINATURA DO RECEBEDOR | Nº 796 | EMISSÃO: 19/04/2024 |
| | | SÉRIE: 1 | VALOR TOTAL: 28.894,00 |

| | | | |
|--|---|---|---|
| | GM COMERCIO E SERVIÇO LTDA RUA JOAQUIM PIRES FERREIRA, 281 - ESTADOS - JOAO PESSOA - PB - CEP: 58030224 FONE/FAX: 83996242859 EMAIL: GMCOMERCIOESERVICO@GMAIL.COM | DANFE Documento Auxiliar da Nota Fiscal Eletrônica 0 - Entrada 1 - Saída Nº 000.000.796 SÉRIE: 1 Página 1 de 1 | CONTROLE DO FISCO |
| | | | CHAVE DE ACESSO 2524 0440 0017 1200 0140 5500 1000 0007 9612 6724 3423 Consulta de autenticidade no portal nacional da NF-e www.nfe.fazenda.gov.br/portal ou no site da Sefaz Autorizadora |

| | | |
|---|------------------------------------|--|
| NATUREZA DA OPERAÇÃO VENDA DE MERCADORIA ADQUIRIDA OU RECEBIDA DE T | | PROTOCOLO DE AUTORIZAÇÃO DE USO 325240015089044 - 19/04/2024 12:20:48 |
| INSCRIÇÃO ESTADUAL 163840547 | INSCRIÇÃO ESTADUAL DO SUBST. TRIB. | CNPJ 40.001.712/0001-40 |

| | | | |
|---|-------------------------|--------------------|----------------------------------|
| DESTINATÁRIO/REMETENTE | | CNPJ/CPF | DATA EMISSÃO |
| NOME/RAZÃO SOCIAL PREFEITURA MUNICIPAL DE CATOLE DO ROCHA | | 09.067.562/0001-27 | 19/04/2024 |
| ENDEREÇO PC SERGIO MAIA 66 | BAIRRO CENTRO | CEP 58884000 | DATA ENTRADA/SAÍDA 19/04/2024 |
| MUNICÍPIO CATOLE DO ROCHA | FONE/FAX 83996308109 | UF PB | INSCRIÇÃO ESTADUAL |
| | | | HORA ENTRADA/SAÍDA 12:21 |

| FATURA | Nº | Vencimento | Valor | Nº | Vencimento | Valor | Nº | Vencimento | Valor |
|--------|-----|------------|-----------|----|------------|-------|----|------------|-------|
| | 001 | 19/05/2024 | 28.894,00 | | | | | | |

| | | | | | |
|---------------------------|-----------------|--------------------------------|----------------------------|--------------------|---------------------|
| CÁLCULO DO IMPOSTO | | | | | |
| BASE DE CÁLCULO DO ICMS | VALOR DO ICMS | BASE DE CÁLCULO DO ICMS SUBST. | VALOR DO ICMS SUBST | VALOR DOS PRODUTOS | |
| | 0,00 | 0,00 | 0,00 | 28.894,00 | |
| VALOR DO FRETE | VALOR DO SEGURO | DESCONTO | OUTRAS DESPESAS ACESSÓRIAS | VALOR DO IPI | VALOR TOTAL DA NOTA |
| 0,00 | 0,00 | 0,00 | 0,00 | 0,00 | 28.894,00 |

| | | | | | |
|---|--|-----------------|------------------------------------|----------------------------|------------------------------|
| TRANSPORTADORA/VOLUMES TRANSPORTADOS | | | | | |
| RAZÃO SOCIAL PEDRO RAFAEL DO NASCIMENTO | PRETE POR CONTA 0 - Remetente (CIF) | CÓDIGO ANTT | PLACA DO VEÍCULO KJW4J24 | UF | CNPJ/CPF 104.522.444-80 |
| ENDEREÇO RUA FRANCINALDO ALVES DA CRUZ | MUNICÍPIO JOAO PESSOA | UF PB | INSCRIÇÃO ESTADUAL | | |
| QUANTIDADE 4 | ESPECIE | MARCA | NUMERAÇÃO | PESO BRUTO 0,000 | PESO LÍQUIDO 0,000 |

| DADOS DO PRODUTO/SERVIÇO | | | | | | | | | | | |
|---------------------------------|--|----------|------|-------|------|------------|------------|-----------|-----------|------------|--|
| CODIGO | DESCRIÇÃO DO PRODUTO/SERVIÇO | NCM/SH | CFOP | UNID. | QTD. | VLR. UNIT. | VLR. TOTAL | BC. ICMS | VLR. ICMS | ALIQ. ICMS | |
| 312 | KIT TERMOSTATO ELE CARRIER 1FR/AQ 24V Sujeito a ICMS | 90321090 | 0102 | 5102 | UN | 1 | 567,00 | 567,00 | | | |
| 313 | MODULO VENTILADOR CARRIER 7,5TR 380 Sujeito a ICMS | 84145990 | 0102 | 5102 | UN | 1 | 9.497,00 | 9.497,00 | | | |
| 314 | MODULO TROCADOR CARRIER 7,5TR 220-380/3F Sujeito a ICMS | 84195090 | 0102 | 5102 | UN | 1 | 8.358,00 | 8.358,00 | | | |
| 315 | CONDENSADORA CARRIER SPLITAO 90K 380/3 F Sujeito a ICMS | 84159020 | 0102 | 5102 | UN | 1 | 10.472,00 | 10.472,00 | | | |

| | |
|---|--------------------|
| DADOS ADICIONAIS | RESERVADO AO FISCO |
| INFORMAÇÕES COMPLEMENTARES Total aproximado de tributos federais, estaduais e municipais: R\$ 0,00 (0,00%) Fonte: IBPT. Valor do IPI referente a Devolução: R\$ 0,00 NOTA FISCAL REFERENTE A ORDEM DE COMPRA 428/2024, PROCESSO 20/2024, PREGaO 5/2024 E CONTRATO 83/224. DESTINADO A SECRETARIA DE SAUDE, PARA SALA DE TOMOGRAFIA DO CENTRO DE DIAGNOSTICO E IMAGEM - CDI. DADOS BANCARIOS: BANCO DO BRASIL, AGENCIA 4020-7 E CONTA CORRENTE 47.981-0. | |

Desenvolvido por softcom
A solução completa para seu negócio.



v4.0 - Dautin Blockchain certifica em 20/09/2024 14:54:59 que o documento de hash (SHA-256) 25133635c990d120fd376ce4c35cf5915696bcae12c911e8566d3d50bbb51265 foi validado em 20/09/2024 14:42:55 através da transação blockchain 0x1d93cd0db85e6843fbc403b51ffcad15e174fa54e3b249a55f712ee70e2277eb e pode ser verificado em <https://www.dautin.com/FileCheck> (NID: 233692)





PREFEITURA MUNICIPAL DE ITABAIANA

ATESTADO DE CAPACIDADE TÉCNICA

Atesto para os devidos fins que se fizeram necessário, que a empresa GM COMERCIO E SERVIÇO LTDA, inscrita sob CNPJ: 40.001.712\0001-40, sediada na rua Manoel Ferreira Machado, N399 sala 105, Bairros dos Estados , João Pessoa PB, entregou conforme contrato fornecimento de equipamentos de informática e Eletrodomésticos o material abaixo especificado, dando o pleno atendimento as necessidades da prefeitura municipal de Itabaiana. mediante contratos n° 129\2021 e 58/2022, não havendo nada que desabone a capacidade técnica e idoneidade, tendo a referida empresa atendido satisfatoriamente quanto a qualidade dos serviços e prazos de realização sem dar motivos queixas e ou reclamações.

| ITEM | DESCRIMINÇÃO | QUANTIDADE |
|------|--|------------|
| 1 | Bebedouro de Água de Coluna. Utilização: Galão. Capacidade de Fornecimento de Água Gelada: Até 3,5 litros/hora. | 15 unid. |
| 2 | Ar Condicionado split 12000 btus, | 18 unid. |
| 3 | Televisor, Tamanho Tela: 43 Pol, Voltagem: Bivolt V, Características Adicionais: Smart Tv, 4 K, Wifi. Entradas Hdmi,Usb. | 10 unid. |
| 4 | Máquina de Lavar 15kg na cor Branco. | 2 unid. |
| 5 | Impressora Multifuncional Tanque de tinta colorida. Conexão wifi e usb. | 10 unid. |

Itabaiana – PB 28/03/2022

Thiago José Alves de Lima - Diretor de Controle de Suprimentos e Logística





ESTADO DA PARAÍBA
PREFEITURA MUNICIPAL DE PIRIPITUBA
SECRETARIA DE INFRA ESTRUTURA E SANEAMENTO

-ATESTADO DE CAPACIDADE TECNICA-

ATESTAMOS, para os devidos fins de direito, que a empresa GM COMERCIO E SERVICO LTDA, CNPJ nº 40.001.712/0001-40, R Manoel Ferreira Machado, 399 - Estados, João Pessoa, PB - CEP: 58030203, Forneceu Matérias de Construção diversos, destinados aos serviços de Pavimentação em paralelepípedos graníticos e drenagem das ruas Benedito Martins, Trav. Cap. José Vicente 04 e drenagem na rua Cap. José Vicente e Sólton de Lucena e trecho da rua são José, localizadas no centro nesta Cidade, conforme contrato nº 0180/2021.

Não havendo fatos supervenientes que desabonem sua conduta técnica e comercial dentro dos padrões de qualidade e desempenho e que cumpriu com sua obrigação, nada desabonando sua capacidade técnica e comercial, conforme itens abaixo:

| CÓDIGO | DISCRIMINAÇÃO | UNIDADE | QUANTIDADE |
|--------|--|---------|------------|
| 1 | ACO CA 50, 10,0 MM, VERGALHAO (VARA 12M) | VARA | 38 |
| 2 | ACO CA 50, 12,5 MM, VERGALHAO (VARA 12M) | VARA | 105 |
| 3 | ACO CA 50, 6,3 MM, VERGALHAO (VARA 12M) | VARA | 35 |
| 5 | ACO CA 60, 5,0 MM, VERGALHAO (VARA 12M) | VARA | 111 |
| 6 | ARAME GALVANIZADO 12 BWG, D = 2,76 MM (0,048 KG/M) OU 14 BWG, D = 2,11 MM (0,026 KG/M) | KG | 38 |
| 7 | ARAME RECOZIDO 16 BWG, D = 1,65 MM (0,016 KG/M) OU 18 BWG, D = 1,25 MM (0,01 KG/M) | KG | 40 |
| 15 | CIMENTO PORTLAND COMPOSTO CP II 32 (SACO DE 50 KG) | SACO | 1630 |



Piripituba-PB, 24 de janeiro de 2022.

LUIS CARLOS ALVES VICENTE
Secretário



Rua Profº Félix Cantalice, 109 Centro
Piripituba-PB Fone: (83) 3277-1094
E-MAIL: cartorio@registroimoveis.com.br

Reconheço a firma como verdadeira por SEMELHANÇA de **LUÍS CARLOS ALVES VICENTE**; dou fé.
Piripituba-PB, 27 de Janeiro de 2022. Em testº  dou verdade.

Maria Verônica Pontes de Sousa (Delegada Interina)
SELO DIGITAL DE FISCALIZAÇÃO do Tipo Normal B - #MO22055-SR56
Consulte a autenticidade em <https://selodigital.pb.gov.br>
Emolumentos: R\$ 11,28 - FEP: R\$ 2,36 - FARPEN: R\$ 0,34 ISS: R\$ 0,56



Rua Professor Félix Cantalice, 133 – Centro, Piripituba-PB, CEP: 58.213-000
CNPJ: 08.789.299/0001-17 / (83) 3277-1108





ESTADO DA PARAÍBA
PREFEITURA MUNICIPAL DE ITAPOROROCA
RUA: FREI DAMIÃO DE BOZANO-CENTRO
CEP: 58275-000 ITAPOROROCA PB
FONE: 3294-1122

ATESTAMOS, para os devidos fins de direito, que a empresa GM COMERCIO E SERVIÇO LTDA, CNPJ Nº 40.001.712/0001-40, Rua Manoel Ferreira Machado, 399 SI 105, Bairro dos Estados, João Pessoa – PB – CEP 58.030-203, Forneceu materiais de construção (MALHAS DE FERRO), para a secretaria Municipal de Infra Estrutura, desta prefeitura, conforme NOTA FISCAL Nº 020.

Não havendo fatos supervenientes que desabonem sua conduta técnica e comercial dentro dos padrões de qualidade e desempenho e que cumpriu com sua obrigação, nada desabonando sua capacidade técnica e comercial, conforme itens abaixo:

| CODIGO | DISCRIMINAÇÃO | UND | QUANTIDADE |
|--------|--|-----|------------|
| 1 | TELA MALHA POP Q-45, MEDIDAS 2,00x3,00x20x20 FERRO 3.4mm | UND | 150 |

ITAPOROROCA, 10 de Junho de 2021

CARTÓRIO
QUINTÃO

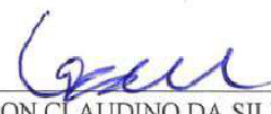
GERSON CLAUDINO DA SILVA
DIRETOR DE COMPRAS

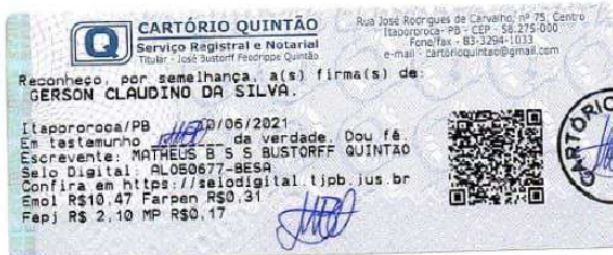



ESTADO DA PARAÍBA
PREFEITURA MUNICIPAL DE ITAPOROROCA

ATESTADO DE CAPACIDADE

Atestamos, a pedido da interessada e para fins de prova, aptidão de desempenho e atestado de execução, que a empresa **GM COMERCIO E SERVICO LTDA - RUA JOAQUIM PIRES FERREIRA, 281 B, BAIRRO DOS ESTADOS - JOÃO PESSOA - PB, CNPJ nº 40.001.712/0001-40 FORNECEU** à **Prefeitura Municipal de Itapororoca**, Rua Frei Damião Bozzano, 07 - Centro - Itapororoca - PB, CNPJ nº 09.165.176/0001-78, produtos de **MATERIAIS DE INFORMATICA - NOTEBOOKS**, conforme **CONTRATO Nº 256/2022 - E PREGÃO ELETRONICO 001/2022 - GM COMERCIO E SERVICO LTDA e NOTAS FICAIS Nº 000.399, 000.400 E 000.401**

| DISCRIMINAÇÃO | UND | QUANT. |
|--|-----|--------|
| Notebooks com as características mínimas ou superior de: - PROCESSADOR INTEL CORE I3 5005U - MEMORIA: 8GB DE RAM - ARMAZENAMENTO: 120SSD - VIDEO: INTEL HG GRAPHICS - SISTEMA: WINDOWS 10 HOME | UND | 250 |

Registramos, ainda, que as prestações dos serviços acima referidos apresentaram bom desempenho operacional, tendo a empresa cumprida fielmente com suas obrigações, nada constando que a desabone técnica e comercialmente, até a presente data.

Itapororoca, em 04 de novembro de 2022.



Jhef Costa da Silva
Secretário de Educação

Jhef Costa da Silva
Sec. Municipal de Educação
Mat. 0013523

Rua Frei Damião Bozzano, 07 - Centro - Itapororoca - PB
Fone: 83-3294-1112





ESTADO DA PARAÍBA
PREFEITURA MUNICIPAL DE PIRPIRITUBA
SECRETARIA DE INFRA ESTRUTURA E SANEAMENTO

-ATESTADO DE CAPACIDADE TECNICA-

ATESTAMOS, para os devidos fins de direito, que a empresa GM COMERCIO E SERVICO LTDA, CNPJ nº 40.001.712/0001-40, R Manoel Ferreira Machado, 399 - Estados, João Pessoa, PB - CEP: 58030203, Forneceu matérias elétricos diversos para esta secretaria municipal conforme Nota fiscal nº 05 e 06/2021

Não havendo fatos supervenientes que desabonem sua conduta técnica e comercial dentro dos padrões de qualidade e desempenho e que cumpriu com sua obrigação, nada desabonando sua capacidade técnica e comercial, conforme itens abaixo:

| CÓD. | DISCRIMINAÇÃO | UNID. | QUANT. |
|------|---|-------|--------|
| 1 | REATOR VAPOR METALICO MHP 250 EXTERNO | Und | 25 |
| 2 | LAMPADA VAPOR METALICA TUBULAR 250W E40 | Und | 25 |
| 3 | LAMPADA LED 40W E27 | Und | 100 |

Pirpirituba-PB, 18 de março de 2021.

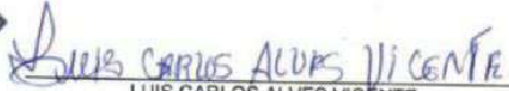

LUIS CARLOS ALVES VICENTE
Secretário



CARTÓRIO DO ÚNICO OFÍCIO E
REGISTRO DE IMÓVEIS

Rua Prof. Félix Cantalice, 133 Centro
Pirpirituba-PB Fone: (83) 3277-1108
E-mail: cartorio@cartorio.com.br

Reconheço a firma como verdadeira por AUTENTICIDADE de
LUIS CARLOS ALVES VICENTE; eoutro
Pirpirituba-PB 18 de Março de 2021. Em test

do verdade.

Maria Verônica Pontes de Sousa (Delegada Interina)
SELO DIGITAL DE FISCALIZAÇÃO do Cartório E - Nº 635553-40UE
Consulte a autenticidade em
Embalagens: R\$ 10,47 - FEPS: R\$ 2,09 - FARPEN: R\$ 0,31 ISS: R\$ 0,52



Rua Professor Félix Cantalice, 133 – Centro, Pirpirituba-PB, CEP: 58.213-000
CNPJ: 08.789.299/0001-17 / (83) 3277-1108





ESTADO DA PARAÍBA
PREFEITURA MUNICIPAL DE SANTA LUZIA – PB

Praça Estanislau Medeiros, s/n, bairro Antônio Bento de Moraes, Santa Luzia-PB, (83) 3461-2299– CEP- 58.600-000

ATESTADO DE CAPACIDADE TÉCNICA

PREGÃO PRESENCIAL Nº 00032/2021

CONTRATO Nº 00136/2021

Atestamos, a pedido da interessada e para fins de prova, que a empresa **GM COMERCIO E SERVICO LTDA**, CNPJ nº 40.001.712/0001-40, Rua Manoel Ferreira Machado, 399, Sala 105, Estados, Joao Pessoa/PB, CEP: 58030-203, **forneceu** satisfatoriamente à PREFEITURA MUNICIPAL DE SANTA LUZIA - PB, CNPJ nº 09.090.689/0001-67, de forma parcelada, parcelada de equipamentos e matérias de informática para atender as necessidades da Prefeitura Municipal e as diversas Secretarias do Município de Santa Luzia-PB, constantes da relação abaixo, dentro dos prazos contratados:

| ITEM | DISCRIMINAÇÃO | UNID | QUANT |
|------|---|------|-------|
| 2 | NOTEBOOK, Especificações mínimas: Processador 3.0 GHz (Core i5 6G/Ryzen 5), Memória DDR4 – 8Gb, Disco SSD de 480Gb, Tela 14/15.6 polegadas, Rede Gigabit 10/100/1000, Wi-Fi 2.4 e 5Gb – Bluetooth 4.0, Teclado Padrão Brasileiro. | UND | 50 |

Registramos ainda, que a empresa cumpriu fielmente com suas obrigações, nada constando que a desabone técnica e comercialmente, até a presente data.

Santa Luzia/PB, 05 de maio de 2022.



HENRY MALDINEY DE LIRA NÓBREGA
Secretário de Gestão

Henry Maldiney de Lira Nóbrega
Secretário de Gestão Pública
CPF: 003.224.554 - 08
Pref. Mun. de Santa Luzia - PB

IM CARTÓRIO INÁCIO MACHADO - 1º OFÍCIO - SANTA LUZIA - PB
Agente Geral de Tabelas, Escrituras, Protestos, Assessoramento de Termos, Autenticação e Protocolo de Tabelas
Tabelas e Registradora: MARIA DALVA MACHADO ARRUDA

Reconheço por SEMELHANÇA a ELLMA de HENRY MALDINEY DE LIRA NÓBREGA Ex. Legat. de Santa Luzia - PB, 05/05/2022, da verdade com o Sabido de Santa Luzia - PB.

Danielle Nóbrega Gomes
DANIELE NÓBREGA GOMES
Título Digital de fiscalização Tipo Normal B-AMV9209-Q745
Confira o ato em <https://sede.digitalpb.pb.gov.br>
EML000 - 10.95.FARPEM.0.24.FEPE.271.UD.9.00

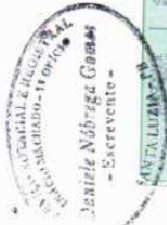



ESTADO DA PARAÍBA
FUNDO MUNICIPAL DE SAÚDE DE CABEDELO

ATESTADO DE CAPACIDADE TÉCNICA

O FUNDO MUNICIPAL DE CABEDELO, inscrita no CNPJ sob n° 04.849.697/0001-20, com sede na rua AV DUQUE DE CAXIAS SN, Centro, Cabedelo/PB, atesta que para os devidos fins, que a empresa GM COMÉRCIO E SERVIÇO LTDA, inscrita no CNPJ: 40.001.712/0001-40, estabelecida na Rua Joaquim Pires Ferreira, N° 281 LOJA B, Estados, João Pessoa, CEP:58.030-224, FORNECEU e INSTALOU os itens transcritos, a saber:

| CÓDIGO | DISCRIMINAÇÃO | MARCA | UNID | QUANT |
|--------|---|---|------|-------|
| 1 | AQUISIÇÃO COM INSTALAÇÃO DE CAIXA DE VENTILAÇÃO COM FILTRO DO GABINETE, VENTILADOR SIROCCO, VAZÃO NOMINAL DE 1.400m³/h. DEVIDAMENTE APROVADO PELO INMETRO E SEGUINDO AS REGRAS APRESENTADAS NO ITEM INSTALAÇÃO DOS EQUIPAMENTOS. A unidade deverá ter o tipo e a quantidade de módulos de acordo com suas características funcionais, pelo menos dois estágios de filtragem, sendo um deles, o intermediário do tipo filtro HEPA, na qual deverá localiza-se entre o primeiro filtro da entrada da tomada de ar externo e o da descarga para o ambiente a ser climatizado. | AERO MACK | UNID | 1 |
| 2 | AQUISIÇÃO COM INSTALAÇÃO DE UNIDADE DE TRATAMENTO DE AR, COM EXPANSÃO DIRETA, CAPACIDADE FRIGORIFICA DE 48.000 BTU/h, PODENDO SER EM CONFORMIDADE COM O MODELO TROX ICH-DX OU DE SIMILAR DESEMPENHO TÉCNICO PARA CENTRO CIRURGICO. DEVIDAMENTE APROVADO PELO INMETRO E SEGUINDO AS REGRAS APRESENTADAS NO ITEM INSTALAÇÃO DOS EQUIPAMENTOS. A unidade deverá ter o tipo e a quantidade de módulos de acordo com suas características funcionais, pelo menos dois estágios de filtragem, sendo um deles, o intermediário do tipo filtro HEPA, na qual deverá localiza-se entre o primeiro filtro da entrada da tomada de ar externo e o da descarga para o ambiente a ser climatizado. | ELGIN PISO TETO 48.000 BTUS + TROX ICH DX | UNID | 2 |
| 3 | AQUISIÇÃO COM INSTALAÇÃO DE UNIDADE DE TRATAMENTO DE AR, COM EXPANSÃO DIRETA, CAPACIDADE FRIGORIFICA DE 60.000BTU/h, PODENDO SER EM CONFORMIDADE COM O MODELO TROX ICH-DX OU DE SIMILAR DESEMPENHO TÉCNICO PARA CENTRO CIRURGICO. DEVIDAMENTE APROVADO PELO INMETRO E SEGUINDO AS REGRAS APRESENTADAS NO ITEM INSTALAÇÃO DOS EQUIPAMENTOS. A unidade deverá ter o tipo e a quantidade de módulos de acordo com suas características funcionais, pelo menos dois estágios de filtragem, sendo um deles, o intermediário do tipo filtro HEPA, na qual deverá localiza-se entre o primeiro filtro da entrada da tomada de ar externo e o da descarga para o ambiente a ser climatizado | ELGIN PISO TETO 60.000 BTUS + TROX ICH DX | UNID | 1 |

Declaramos, ainda, que o objeto contratado foi executado, evitando qualquer fato que desabone, a empresa supracitada, até a presente data.

CABEDELO 19, DE AGOSTO DE 2024

Documento assinado digitalmente
gov.br NATÁLIA PESSOA DA ROCHA LEAL
Data: 19/08/2024 15:59:13-0300
Verifique em <https://validar.iti.gov.br>

Natália Pessoa da Rocha Leal
Diretora
Hospital e Maternidade Municipal Pe. Alfredo Barbosa



| | | |
|--|---|----------------------------------|
| RECEBEMOS DE GM COMERCIO E SERVIÇO LTDA OS PRODUTOS/SERVIÇOS CONSTANTES DA NOTA FISCAL INDICADA AO LADO. DESTINATÁRIO: FUNDO MUNICIPAL DE SAÚDE DE CABEDELO - AV DUQUE DE CAXIAS SN CENTRO CABEDELO-PB | | NF-e |
| DATA DE RECEBIMENTO | IDENTIFICAÇÃO E ASSINATURA DO RECEBEDOR | Nº 723 EMISSÃO: 09/12/2023 |
| | | SÉRIE: 1 VALOR TOTAL: 234.674,00 |

| | | | |
|---|---|--|--|
| ARQUIVO LOGOMARCA: C:\SOFTCOM\LOGO\LOGO.JPG | GM COMERCIO E SERVIÇO LTDA RUA JOAQUIM PIRES FERREIRA, 281 - ESTADOS - JOAO PESSOA - PB - CEP: 58030224 FONE/FAX: 83996242859 EMAIL: GMCOMERCIOESERVICO@GMAIL.COM | DANFE Documento Auxiliar da Nota Fiscal Eletrônica 0 - Entrada 1 - Saída Nº 000.000.723 SÉRIE: 1 Página 1 de 1 | CONTROLE DO FISCO  |
| | | | CHAVE DE ACESSO 2523 1240 0017 1200 0140 5500 1000 0007 2319 1634 7302 Consulta de autenticidade no portal nacional da NF-e www.nfe.fazenda.gov.br/portal ou no site da Sefaz Autorizadora |

| | |
|---|--|
| NATUREZA DA OPERAÇÃO LANÇAMENTO EFETUADO A TÍTULO DE SIMPLES FATURA | PROTOCOLO DE AUTORIZAÇÃO DE USO 325230039374447 - 09/12/2023 08:57:11 |
| INSCRIÇÃO ESTADUAL 163840547 | INSCRIÇÃO ESTADUAL DO SUBST. TRIB. CNPJ 40.001.712/0001-40 |

| | | | |
|--|--|--------------------------------|------------------------------------|
| DESTINATÁRIO/REMETENTE | | CNPJ/CPF | DATA EMISSÃO |
| NOME/RAZÃO SOCIAL FUNDO MUNICIPAL DE SAÚDE DE CABEDELO | | 04.849.697/0001-20 | 09/12/2023 |
| ENDEREÇO AV DUQUE DE CAXIAS SN | | BAIRRO CENTRO | CEP 58100100 |
| MUNICÍPIO CABEDELO | | FONE/FAX 83987998887 | UF PB |
| | | INSCRIÇÃO ESTADUAL | HORA ENTRADA/SAÍDA 08:52 |

| FATURA | Nº | Vencimento | Valor | Nº | Vencimento | Valor | Nº | Vencimento | Valor |
|--------|-----|------------|------------|----|------------|-------|----|------------|-------|
| | 001 | 08/01/2024 | 234.674,00 | | | | | | |

| | | | | | | |
|---------------------------|-----------------|-------------------------|----------------------------|--------------------------------|----------------------|--------------------|
| CÁLCULO DO IMPOSTO | | BASE DE CÁLCULO DO ICMS | VALOR DO ICMS | BASE DE CÁLCULO DO ICMS SUBST. | VALOR DO ICMS SUBST. | VALOR DOS PRODUTOS |
| | | 0,00 | 0,00 | 0,00 | 0,00 | 234.674,00 |
| VALOR DO FRETE | VALOR DO SEGURO | DESCONTO | OUTRAS DESPESAS ACESSÓRIAS | VALOR DO IPI | VALOR TOTAL DA NOTA | |
| 0,00 | 0,00 | 0,00 | 0,00 | 0,00 | 234.674,00 | |

| | | | | | | |
|---|-------|----------------------------------|-------------|------------------|--------------------|----------|
| TRANSPORTADORA/VOLUMES TRANSPORTADOS | | FRETE POR CONTA 9 - Sem Frete | CÓDIGO ANTT | PLACA DO VEÍCULO | UF | CNPJ/CPF |
| RAZÃO SOCIAL | | MUNICÍPIO | | UF | INSCRIÇÃO ESTADUAL | |
| ENDEREÇO | MARCA | | NUMERAÇÃO | PESO BRUTO | PESO LÍQUIDO | |
| 3 | | | | 0,000 | 0,000 | |

| CÓDIGO | DESCRIÇÃO DO PRODUTO/SERVIÇO | NCM/SH | CST CSOSN | CFOP | UNID. | QTD. | VLR. UNIT. | VLR. TOTAL | BC. ICMS | VLR. ICMS | ALIQ. ICMS |
|--------|--|----------|-----------|------|-------|------|------------|------------|----------|-----------|------------|
| 221 | EVAPORADORA TROX ICH DX CONDENSADORA ELGIN 48.000 BTUS Sujeito a ICMS | 84151011 | 041 | 5922 | UN | 2 | 76.940,00 | 153.880,00 | 0,00 | 0,00 | 0,00 |
| 222 | EVAPORADORA TROX ICH DX CONDENSADORA ELGIN 60.000 BTUS Sujeito a ICMS | 84151011 | 041 | 5922 | UN | 1 | 80.794,00 | 80.794,00 | 0,00 | 0,00 | 0,00 |

| | |
|---|--------------------|
| DADOS ADICIONAIS | RESERVADO AO FISCO |
| INFORMAÇÕES COMPLEMENTARES Total aproximado de tributos federais, estaduais e municipais: R\$0,00 (0,00%) Fonte: IBPT. Valor do IPI referente a Devolução: R\$ 0,00 NOTA FISCAL REFERENTE AO PREGÃO 24/2023, CONTRATO 148/2023 E EMPENHO 2077. DADOS BANCARIOS: BANCO DO BRASIL, AGENCIA 4020-7 E CONTA CORRENTE 47.981-0. DESTINADO AS TRES SALAS DO BLOCO CIRURGICO DA NOVA SEDE DO HMMPAB. | |

Desenvolvido por



v4.0 - Dautin Blockchain certifica em 20/09/2024 14:56:19 que o documento de hash (SHA-256)
 18bf0394f00c29adf53df2a9ff1cea881487dd825b3d80e5cc8055ae5a0382b foi validado em 20/09/2024 14:43:57 através da transação blockchain
 0x8f5c76d5bbe16a63a5aea289368360327835d1f886de412a7d307283198add6 e pode ser verificado em <https://www.dautin.com/FileCheck> (NID: 233694)



Prova de Autenticidade válida até 19/12/2024



ESTADO DA PARAÍBA
FUNDO MUNICIPAL DE SAÚDE DE CABEDELO

ATESTADO DE CAPACIDADE TÉCNICA

O FUNDO MUNICIPAL DE CABEDELO, inscrita no CNPJ sob nº 04.849.697/0001-20, com sede na rua AV DUQUE DE CAXIAS SN, Centro, Cabedelo/PB, atesta que para os devidos fins, que a empresa GM COMÉRCIO E SERVIÇO LTDA, inscrita no CNPJ: 40.001.712/0001-40, estabelecida na Rua Joaquim Pires Ferreira, N° 281 LOJA B, Estados, João Pessoa, CEP:58.030-224, FORNECEU e INSTALOU os itens transcritos, a saber:

| CODIGO | DISCRIMINAÇÃO | MARCA | UNID | QUANT |
|--------|--|----------------------|------|-------|
| 1 | Nobreak trifásico de 20 kVA, 400 V com baterias internas – no mínimo 15 minutos de autonomia UND 03 v Entrada · Frequência da rede: 45 à 65 Hz · Limites da tensão de entrada: 304 à 477 V · Outras Tensões de Entrada: 380 V 415 V · Corrente Máxima de Entrada: 37 A · Distorção Harmônica Total na Entrada Inferior a 3% para plena carga · Tensão de entrada: trifásico · Load power factor 0,9 adiantado a 0,9 retardado · Cos phi: 0,99 v Saída · Potência nominal em W: 20000 W · Potência Máxima Configurável (Watts): 20000 W · Distorção harmônica Inferior a 3% · Frequência de saída 50 Hz sincronizada com rede elétrica 60 Hz sincronizada com rede elétrica Outras tensões de saída 380 V 415 V · Topologia Dupla Conversão Online Tolerância da tensão de saída +/- 1.5 % · Distorção Harmônica Total (THD) de Tensão de Saída < 3% linear load · Curve equation Efficiency · Curve fixed loss: 0,0038 · Curve load maximum: 100 % · Curve load minimum: 1 % · Curve proportional loss: 0,0302 · Curve square loss: 0,0147 · Curve X-axis maximum: 100 % · Curve test cond ID Curva adequada aos dados de eficiência mensurados. Todas as medições foram feitas durante o modo de funcionamento normal, em condições ambientais típicas, com entrada de 400 V 50 Hz e saída de carga resistiva equilibrada de 400 V 50 Hz (FP = 1,0). · Curve X-axis minimum: 0 % · Curve X-axis title Load · Curve X-axis units Percentage · Curve Y-axis maximum: 100 % · Curve Y-axis minimum: 50 % · Curve Y-axis title Efficiency · Curve Y-axis units Percentage · Graph display 1Output voltage 400 V trifásico · Maximum configurable power in VA: 20000 VA · Potência nominal em VA: 20000 VA v Baterias & Tempo de operação · Tipo de bateria: VRLA · Baterias Pré-Instaladas: 2 · Slots disponíveis para baterias: 1 · Informações adicionais UPS weight does not include battery weight. · Valor Líquido do Eletrólito: 0 · Voltagem da bateria: 240V · Maximum short-circuit current: 10 kA · Battery curve B | SMS KEOR BR 20KVA | UNID | 1 |

Declaramos, ainda, que o objeto contratado foi executado, evitando qualquer fato que desabone, a empresa supracitada, até a presente data.

CABEDELO 20, DE AGOSTO DE 2024

Documento assinado digitalmente
gov.br NATÁLIA PESSOA DA ROCHA LEAL
Data: 20/08/2024 10:59:50-0300
Verifique em <https://validar.iti.gov.br>

Natália Pessoa da Rocha Leal
Diretora
Hospital e Maternidade Municipal Pe. Alfredo Barbosa



| | | |
|--|---|---------------------------------|
| RECEBEMOS DE GM COMERCIO E SERVIÇO LTDA OS PRODUTOS/SERVIÇOS CONSTANTES DA NOTA FISCAL INDICADA AO LADO. DESTINATÁRIO: FUNDO MUNICIPAL DE SAÚDE DE CABEDELO - AV DUQUE DE CAXIAS SN CENTRO CABEDELO-PB | | NF-e |
| DATA DE RECEBIMENTO | IDENTIFICAÇÃO E ASSINATURA DO RECEBEDOR | Nº 722 EMISSÃO: 09/12/2023 |
| | | SÉRIE: 1 VALOR TOTAL: 44.750,00 |

| | | | |
|--|--|--|--|
| | GM COMERCIO E SERVIÇO LTDA RUA JOAQUIM PIRES FERREIRA, 281 - ESTADOS - JOAO PESSOA - PB - CEP: 58030224 FONE/FAX: 83996242859 EMAIL: GCMCOMERCIOESERVICO@GMAIL.COM | DANFE Documento Auxiliar da Nota Fiscal Eletrônica 0 - Entrada 1 - Saída 1 Nº 000.000.722 SÉRIE: 1 Página 1 de 1 | CONTROLE DO FISCO |
| | | | CHAVE DE ACESSO 2523 1240 0017 1200 0140 5500 1000 0007 2219 1641 2840 |

| | |
|---|--|
| NATUREZA DA OPERAÇÃO VENDA DE MERCADORIA ADQUIRIDA OU RECEBIDA DE T | PROTOCOLO DE AUTORIZAÇÃO DE USO 325230039374439 - 09/12/2023 08:57:07 |
| INSCRIÇÃO ESTADUAL 163840547 | INSCRIÇÃO ESTADUAL DO SUBST. TRIB. CNPJ 40.001.712/0001-40 |

| | | | |
|---|-------------------------|--------------------|---|
| DESTINATÁRIO/REMETENTE | | CNPJ/CPF | DATA EMISSÃO |
| NOME/RAZÃO SOCIAL FUNDO MUNICIPAL DE SAUDE DE CABEDELO | | 04.849.697/0001-20 | 09/12/2023 |
| ENDEREÇO AV DUQUE DE CAXIAS SN | BAIRRO CENTRO | CEP 58100100 | DATA ENTRADA/SAÍDA 09/12/2023 |
| MUNICÍPIO CABEDELO | FONE/FAX 83987998887 | UF PB | INSCRIÇÃO ESTADUAL HORA ENTRADA/SAÍDA 08:50 |

| FATURA | Nº | Vencimento | Valor | Nº | Vencimento | Valor | Nº | Vencimento | Valor |
|--------|-----|------------|-----------|----|------------|-------|----|------------|-------|
| | 001 | 08/01/2024 | 44.750,00 | | | | | | |

| | | | | | |
|---------------------------|-----------------|-------------------------------|----------------------------|--------------------|---------------------|
| CÁLCULO DO IMPOSTO | | | | | |
| BASE DE CÁLCULO DO ICMS | VALOR DO ICMS | BASE DE CÁLCULO DO ICMS SUBST | VALOR DO ICMS SUBST | VALOR DOS PRODUTOS | |
| 44.750,00 | 8.055,00 | 0,00 | 0,00 | 44.750,00 | |
| VALOR DO FRETE | VALOR DO SEGURO | DESCONTO | OUTRAS DESPESAS ACESSÓRIAS | VALOR DO IPI | VALOR TOTAL DA NOTA |
| 0,00 | 0,00 | 0,00 | 0,00 | 0,00 | 44.750,00 |

| | | | | | | | |
|---|---------|--------------|----------------------------------|-------------|------------------|--------------------|----------|
| TRANSPORTADORA/VOLUMES TRANSPORTADOS | | RAZÃO SOCIAL | FRETE POR CONTA 9 - Sem Frete | CÓDIGO ANTT | PLACA DO VEÍCULO | UF | CNPJ/CPF |
| ENDEREÇO | | MUNICÍPIO | | | UF | INSCRIÇÃO ESTADUAL | |
| QUANTIDADE | ESPÉCIE | MARCA | NUMERAÇÃO | PESO BRUTO | PESO LÍQUIDO | | |
| 1 | | | | 0,000 | 0,000 | | |

| CÓDIGO | DESCRIÇÃO DO PRODUTO/SERVIÇO | NCM/SH | CFOP | UNID. | QTD. | VLR. UNIT. | VLR. TOTAL | BC. ICMS | VLR. ICMS | ALIQ. ICMS |
|--------|--|----------|------|-------|------|------------|------------|-----------|-----------|------------|
| 75 | NOBREAK 20.000 VA TRIVOLT COM MODULO DE BATERIAS | 85044040 | 000 | 5102 | UN | 1 | 44.750,00 | 44.750,00 | 8.055,00 | 18,00 |

| | |
|--|--------------------|
| DADOS ADICIONAIS | RESERVADO AO FISCO |
| INFORMAÇÕES COMPLEMENTARES Total aproximado de tributos federais, estaduais e municipais: R\$0,00 (0,00%) Fonte: IBPT. Valor do IPI referente a Devolução: R\$ 0,00 NOTA FISCAL REFERENTE AO PREGaO 74/2022, CONTRATO 177/2023 E EMPENHO 1380. DADOS BANCARIOS: BANCO DO BRASIL, AGENCIA 4020-7 E CONTA CORRENTE 47.981-0. DESTINADO AO DO BLOCO CIRURGICO DA NOVA SEDE DO HMMPAB. | |

Desenvolvido por



v4.0 - Dautin Blockchain certifica em 20/09/2024 14:55:40 que o documento de hash (SHA-256)
f7e0d8b0cf2a99b6eb0af73765e713b12963ba3ead8413d6420b2b5feb3600ae foi validado em 20/09/2024 14:43:51 através da transação blockchain
0x412c2ca3800c8055efa3cce8e83b4679e1dcb1b2904c7c83f5198054d941a283 e pode ser verificado em <https://www.dautin.com/FileCheck> (NID: 233693)



Prova de Autenticidade válida até 19/12/2024

Dautin Blockchain
Rua Dagoberto Nogueira, 100
Ed. Torre Azul - 11º Andar
Sala 1101, Centro, Itajaí - SC
(47) 3514-7599 | (47) 99748-2223
www.dautin.com | dautin@dautin.com



Prova de Autenticidade válida até 19/12/2024

CERTIFICADO DE PROVA DE AUTENTICIDADE ELETRÔNICA

A **Dautin Blockchain** CERTIFICA para os devidos fins de direito que, o arquivo digital especificado com o tipo documental **Autenticação** e representado pela função hash criptográfica conhecida como SHA-256, de código **fd67e8673cef778568b8f84706a4af0865ee0395c6c34265192e3cc2810592db** foi autenticado de acordo com as Legislações e normas vigentes¹ através da rede blockchain Ethereum Classic, sob o identificador único denominado NID **233681** dentro do sistema.

A autenticação eletrônica do documento intitulado "**ATESTADO FERRO**", cujo assunto é descrito como "**ATESTADO FERRO**", faz prova de que em **20/09/2024 14:37:40**, o responsável **GM Comercio e Serviço Ltda (40.001.712/0001-40)** tinha posse do arquivo com as mesmas características que foram reproduzidas na prova de autenticidade, sendo de GM Comercio e Serviço Ltda a responsabilidade, única e exclusiva, pela idoneidade do documento apresentado a Dautin Blockchain

Este CERTIFICADO foi emitido em **20/09/2024 14:45:07** através do sistema de autenticação eletrônica da empresa Dautin Blockchain de acordo com o Art. 10, § 2º da MP 2200-2/2001, Art. 107 do Código Civil e Art. 411, em seus §§ 2º e 3º do Código de Processo Civil, estando dessa maneira de acordo para o cumprimento do Decreto 10278/2020.

Para mais informações sobre a operação acesse o site <https://www.dautin.com> e informe o código da transação blockchain **0x4fc88b82797b32bb13a246bbc531b5ac7f54b2e94cda502ba95be6cb6c27f693**. Também é possível acessar a consulta através da rede blockchain em <https://blockscout.com/etc/mainnet/>

¹ Legislação Vigente: Medida Provisória nº 2200-2/2001, Código Civil e Código de Processo Civil.



Presidência da República Casa Civil
Subchefia para Assuntos Jurídicos
MEDIDA PROVISÓRIA 2.200-2
DE 24 DE AGOSTO DE 2001.



Dautin Blockchain
Rua Dagoberto Nogueira, 100
Ed. Torre Azul - 11º Andar
Sala 1101, Centro, Itajaí - SC
(47) 3514-7599 | (47) 99748-2223
www.dautin.com | dautin@dautin.com



Prova de Autenticidade válida até 19/12/2024

CERTIFICADO DE PROVA DE AUTENTICIDADE ELETRÔNICA

A **Dautin Blockchain** CERTIFICA para os devidos fins de direito que, o arquivo digital especificado com o tipo documental **Autenticação** e representado pela função hash criptográfica conhecida como SHA-256, de código **2d17346b760d16ed3deb9b1b0bd0988df01c325657024590717360445a092c4d** foi autenticado de acordo com as Legislações e normas vigentes¹ através da rede blockchain Ethereum Classic, sob o identificador único denominado NID **233688** dentro do sistema.

A autenticação eletrônica do documento intitulado "**ATESTADO ALL IN ONE E NOTEBOOK SENAC**", cujo assunto é descrito como "**ATESTADO ALL IN ONE E NOTEBOOK SENAC**", faz prova de que em **20/09/2024 14:41:09**, o responsável **GM Comercio e Serviço Ltda (40.001.712/0001-40)** tinha posse do arquivo com as mesmas características que foram reproduzidas na prova de autenticidade, sendo de GM Comercio e Serviço Ltda a responsabilidade, única e exclusiva, pela idoneidade do documento apresentado a Dautin Blockchain

Este CERTIFICADO foi emitido em **20/09/2024 14:51:18** através do sistema de autenticação eletrônica da empresa Dautin Blockchain de acordo com o Art. 10, § 2º da MP 2200-2/2001, Art. 107 do Código Civil e Art. 411, em seus §§ 2º e 3º do Código de Processo Civil, estando dessa maneira de acordo para o cumprimento do Decreto 10278/2020.

Para mais informações sobre a operação acesse o site <https://www.dautin.com> e informe o código da transação blockchain **0x02608a2fd04f41dba1c6e479615948691a5528826f995070a7b3f037feeb195b**. Também é possível acessar a consulta através da rede blockchain em <https://blockscout.com/etc/mainnet/>

¹ Legislação Vigente: Medida Provisória nº 2200-2/2001, Código Civil e Código de Processo Civil.



Presidência da República Casa Civil
Subchefia para Assuntos Jurídicos
MEDIDA PROVISÓRIA 2.200-2
DE 24 DE AGOSTO DE 2001.



Dautin Blockchain
Rua Dagoberto Nogueira, 100
Ed. Torre Azul - 11º Andar
Sala 1101, Centro, Itajaí - SC
(47) 3514-7599 | (47) 99748-2223
www.dautin.com | dautin@dautin.com



Prova de Autenticidade válida até 19/12/2024

CERTIFICADO DE PROVA DE AUTENTICIDADE ELETRÔNICA

A **Dautin Blockchain** CERTIFICA para os devidos fins de direito que, o arquivo digital especificado com o tipo documental **Autenticação** e representado pela função hash criptográfica conhecida como SHA-256, de código **ebe686c4d4796701a7a6f542572ad53a1060288f49d525dc53dc7f3c60e447ac** foi autenticado de acordo com as Legislações e normas vigentes¹ através da rede blockchain Ethereum Classic, sob o identificador único denominado NID **233689** dentro do sistema.

A autenticação eletrônica do documento intitulado "**ATESTADO AR CONDICIONADO + INSTALAÇÃO SESC**", cujo assunto é descrito como "**ATESTADO AR CONDICIONADO + INSTALAÇÃO SESC**", faz prova de que em **20/09/2024 14:41:36**, o responsável **GM Comercio e Serviço Ltda (40.001.712/0001-40)** tinha posse do arquivo com as mesmas características que foram reproduzidas na prova de autenticidade, sendo de GM Comercio e Serviço Ltda a responsabilidade, única e exclusiva, pela idoneidade do documento apresentado a Dautin Blockchain

Este CERTIFICADO foi emitido em **20/09/2024 14:52:13** através do sistema de autenticação eletrônica da empresa Dautin Blockchain de acordo com o Art. 10, § 2º da MP 2200-2/2001, Art. 107 do Código Civil e Art. 411, em seus §§ 2º e 3º do Código de Processo Civil, estando dessa maneira de acordo para o cumprimento do Decreto 10278/2020.

Para mais informações sobre a operação acesse o site <https://www.dautin.com> e informe o código da transação blockchain **0xbd59aa9ee56ce5720c0964eb2558fd93604d1c22d56834371b83fbd06e27dce3**. Também é possível acessar a consulta através da rede blockchain em <https://blockscout.com/etc/mainnet/>

¹ Legislação Vigente: Medida Provisória nº 2200-2/2001, Código Civil e Código de Processo Civil.



Presidência da República Casa Civil
Subchefia para Assuntos Jurídicos
MEDIDA PROVISÓRIA 2.200-2
DE 24 DE AGOSTO DE 2001.



Dautin Blockchain
Rua Dagoberto Nogueira, 100
Ed. Torre Azul - 11º Andar
Sala 1101, Centro, Itajaí - SC
(47) 3514-7599 | (47) 99748-2223
www.dautin.com | dautin@dautin.com



Prova de Autenticidade válida até 19/12/2024

CERTIFICADO DE PROVA DE AUTENTICIDADE ELETRÔNICA

A **Dautin Blockchain** CERTIFICA para os devidos fins de direito que, o arquivo digital especificado com o tipo documental **Autenticação** e representado pela função hash criptográfica conhecida como SHA-256, de código **f9a543cbe56b7e1c6e934f5a1300119306e906a8354bdccf7a918f19fd45b5f4** foi autenticado de acordo com as Legislações e normas vigentes¹ através da rede blockchain Ethereum Classic, sob o identificador único denominado NID **233684** dentro do sistema.

A autenticação eletrônica do documento intitulado "**ATESTADO BASE RELÉ GM PIRPIRITUBA**", cujo assunto é descrito como "**ATESTADO BASE RELÉ GM PIRPIRITUBA**", faz prova de que em **20/09/2024 14:39:13**, o responsável **GM Comercio e Serviço Ltda (40.001.712/0001-40)** tinha posse do arquivo com as mesmas características que foram reproduzidas na prova de autenticidade, sendo de GM Comercio e Serviço Ltda a responsabilidade, única e exclusiva, pela idoneidade do documento apresentado a Dautin Blockchain

Este CERTIFICADO foi emitido em **20/09/2024 14:47:41** através do sistema de autenticação eletrônica da empresa Dautin Blockchain de acordo com o Art. 10, § 2º da MP 2200-2/2001, Art. 107 do Código Civil e Art. 411, em seus §§ 2º e 3º do Código de Processo Civil, estando dessa maneira de acordo para o cumprimento do Decreto 10278/2020.

Para mais informações sobre a operação acesse o site <https://www.dautin.com> e informe o código da transação blockchain **0xb1499bff6c33e846dbc90d794ed7259096075330dd4ee1845dd08aa3daae5dce**. Também é possível acessar a consulta através da rede blockchain em <https://blockscout.com/etc/mainnet/>

¹ Legislação Vigente: Medida Provisória nº 2200-2/2001, Código Civil e Código de Processo Civil.



Presidência da República Casa Civil
Subchefia para Assuntos Jurídicos
MEDIDA PROVISÓRIA 2.200-2
DE 24 DE AGOSTO DE 2001.



Dautin Blockchain
Rua Dagoberto Nogueira, 100
Ed. Torre Azul - 11º Andar
Sala 1101, Centro, Itajaí - SC
(47) 3514-7599 | (47) 99748-2223
www.dautin.com | dautin@dautin.com



Prova de Autenticidade válida até 19/12/2024

CERTIFICADO DE PROVA DE AUTENTICIDADE ELETRÔNICA

A **Dautin Blockchain** CERTIFICA para os devidos fins de direito que, o arquivo digital especificado com o tipo documental **Autenticação** e representado pela função hash criptográfica conhecida como SHA-256, de código **25133635c990d120fd376ce4c35cf5915696bcae12c911e8566d3d50bbb51265** foi autenticado de acordo com as Legislações e normas vigentes¹ através da rede blockchain Ethereum Classic, sob o identificador único denominado NID **233692** dentro do sistema.

A autenticação eletrônica do documento intitulado "**ATESTADO CATOLÉ DO ROCHA SPLITÃO 7,5 TR**", cujo assunto é descrito como "**ATESTADO CATOLÉ DO ROCHA SPLITÃO 7,5 TR**", faz prova de que em **20/09/2024 14:43:01**, o responsável **GM Comercio e Serviço Ltda (40.001.712/0001-40)** tinha posse do arquivo com as mesmas características que foram reproduzidas na prova de autenticidade, sendo de GM Comercio e Serviço Ltda a responsabilidade, única e exclusiva, pela idoneidade do documento apresentado a Dautin Blockchain

Este CERTIFICADO foi emitido em **20/09/2024 14:55:10** através do sistema de autenticação eletrônica da empresa Dautin Blockchain de acordo com o Art. 10, § 2º da MP 2200-2/2001, Art. 107 do Código Civil e Art. 411, em seus §§ 2º e 3º do Código de Processo Civil, estando dessa maneira de acordo para o cumprimento do Decreto 10278/2020.

Para mais informações sobre a operação acesse o site <https://www.dautin.com> e informe o código da transação blockchain **0x1d93cd0db85e6843fbc403b51ffcad15e174fa54e3b249a55f7f2ee70e2277eb**. Também é possível acessar a consulta através da rede blockchain em <https://blockscout.com/etc/mainnet/>

¹ Legislação Vigente: Medida Provisória nº 2200-2/2001, Código Civil e Código de Processo Civil.



Presidência da República Casa Civil
Subchefia para Assuntos Jurídicos
MEDIDA PROVISÓRIA 2.200-2
DE 24 DE AGOSTO DE 2001.



Dautin Blockchain
Rua Dagoberto Nogueira, 100
Ed. Torre Azul - 11º Andar
Sala 1101, Centro, Itajaí - SC
(47) 3514-7599 | (47) 99748-2223
www.dautin.com | dautin@dautin.com



Prova de Autenticidade válida até 19/12/2024

CERTIFICADO DE PROVA DE AUTENTICIDADE ELETRÔNICA

A **Dautin Blockchain** CERTIFICA para os devidos fins de direito que, o arquivo digital especificado com o tipo documental **Autenticação** e representado pela função hash criptográfica conhecida como SHA-256, de código **baa064f1387179b6dc7a88a7b1068a511d98028f396928f72c23f67c5ef7340a** foi autenticado de acordo com as Legislações e normas vigentes¹ através da rede blockchain Ethereum Classic, sob o identificador único denominado NID **233686** dentro do sistema.

A autenticação eletrônica do documento intitulado "**ATESTADO ELETRODOMESTICOS ITABAIANA**", cujo assunto é descrito como "**ATESTADO ELETRODOMESTICOS ITABAIANA**", faz prova de que em **20/09/2024 14:40:14**, o responsável **GM Comercio e Serviço Ltda (40.001.712/0001-40)** tinha posse do arquivo com as mesmas características que foram reproduzidas na prova de autenticidade, sendo de GM Comercio e Serviço Ltda a responsabilidade, única e exclusiva, pela idoneidade do documento apresentado a Dautin Blockchain

Este CERTIFICADO foi emitido em **20/09/2024 14:49:33** através do sistema de autenticação eletrônica da empresa Dautin Blockchain de acordo com o Art. 10, § 2º da MP 2200-2/2001, Art. 107 do Código Civil e Art. 411, em seus §§ 2º e 3º do Código de Processo Civil, estando dessa maneira de acordo para o cumprimento do Decreto 10278/2020.

Para mais informações sobre a operação acesse o site <https://www.dautin.com> e informe o código da transação blockchain **0xedd375502c5fd9fab238bc5953733052188d86f7daeff91a38688fe9c0e88220**. Também é possível acessar a consulta através da rede blockchain em <https://blockscout.com/etc/mainnet/>

¹ Legislação Vigente: Medida Provisória nº 2200-2/2001, Código Civil e Código de Processo Civil.



Presidência da República Casa Civil
Subchefia para Assuntos Jurídicos
MEDIDA PROVISÓRIA 2.200-2
DE 24 DE AGOSTO DE 2001.



Dautin Blockchain
Rua Dagoberto Nogueira, 100
Ed. Torre Azul - 11º Andar
Sala 1101, Centro, Itajaí - SC
(47) 3514-7599 | (47) 99748-2223
www.dautin.com | dautin@dautin.com



Prova de Autenticidade válida até 19/12/2024

CERTIFICADO DE PROVA DE AUTENTICIDADE ELETRÔNICA

A **Dautin Blockchain** CERTIFICA para os devidos fins de direito que, o arquivo digital especificado com o tipo documental **Autenticação** e representado pela função hash criptográfica conhecida como SHA-256, de código **f38d90e3ccdaf15dd224c6f0c9b4e72e30adef1e480cd9b7442ec3e1e41301a0** foi autenticado de acordo com as Legislações e normas vigentes¹ através da rede blockchain Ethereum Classic, sob o identificador único denominado NID **233687** dentro do sistema.

A autenticação eletrônica do documento intitulado "**ATESTADO FERRO E CIMENTO PIRPIRITUBA**", cujo assunto é descrito como "**ATESTADO FERRO E CIMENTO PIRPIRITUBA**", faz prova de que em **20/09/2024 14:40:42**, o responsável **GM Comercio e Serviço Ltda (40.001.712/0001-40)** tinha posse do arquivo com as mesmas características que foram reproduzidas na prova de autenticidade, sendo de GM Comercio e Serviço Ltda a responsabilidade, única e exclusiva, pela idoneidade do documento apresentado a Dautin Blockchain

Este CERTIFICADO foi emitido em **20/09/2024 14:50:24** através do sistema de autenticação eletrônica da empresa Dautin Blockchain de acordo com o Art. 10, § 2º da MP 2200-2/2001, Art. 107 do Código Civil e Art. 411, em seus §§ 2º e 3º do Código de Processo Civil, estando dessa maneira de acordo para o cumprimento do Decreto 10278/2020.

Para mais informações sobre a operação acesse o site <https://www.dautin.com> e informe o código da transação blockchain **0x5a63f297b0d0fb51d79dc16f0e13c1873ea0e7570949ff70a49136e937b8d77b**. Também é possível acessar a consulta através da rede blockchain em <https://blockscout.com/etc/mainnet/>

¹ Legislação Vigente: Medida Provisória nº 2200-2/2001, Código Civil e Código de Processo Civil.



Presidência da República Casa Civil
Subchefia para Assuntos Jurídicos
MEDIDA PROVISÓRIA 2.200-2
DE 24 DE AGOSTO DE 2001.



Dautin Blockchain
Rua Dagoberto Nogueira, 100
Ed. Torre Azul - 11º Andar
Sala 1101, Centro, Itajaí - SC
(47) 3514-7599 | (47) 99748-2223
www.dautin.com | dautin@dautin.com



Prova de Autenticidade válida até 19/12/2024

CERTIFICADO DE PROVA DE AUTENTICIDADE ELETRÔNICA

A **Dautin Blockchain** CERTIFICA para os devidos fins de direito que, o arquivo digital especificado com o tipo documental **Autenticação** e representado pela função hash criptográfica conhecida como SHA-256, de código **a51beb5789320825e935b4183b98985a7a333cfb39263ceb80eb22303a6ffd66** foi autenticado de acordo com as Legislações e normas vigentes¹ através da rede blockchain Ethereum Classic, sob o identificador único denominado NID **233682** dentro do sistema.

A autenticação eletrônica do documento intitulado "**ATESTADO ITAPOROCA NOTEBOOK**", cujo assunto é descrito como "**ATESTADO ITAPOROCA NOTEBOOK**", faz prova de que em **20/09/2024 14:38:12**, o responsável **GM Comercio e Serviço Ltda (40.001.712/0001-40)** tinha posse do arquivo com as mesmas características que foram reproduzidas na prova de autenticidade, sendo de GM Comercio e Serviço Ltda a responsabilidade, única e exclusiva, pela idoneidade do documento apresentado a Dautin Blockchain

Este CERTIFICADO foi emitido em **20/09/2024 14:46:06** através do sistema de autenticação eletrônica da empresa Dautin Blockchain de acordo com o Art. 10, § 2º da MP 2200-2/2001, Art. 107 do Código Civil e Art. 411, em seus §§ 2º e 3º do Código de Processo Civil, estando dessa maneira de acordo para o cumprimento do Decreto 10278/2020.

Para mais informações sobre a operação acesse o site <https://www.dautin.com> e informe o código da transação blockchain **0x4d64ba1998788a3cad0a141d6f1687d1bb70c4b435514f06b531126dcb54b686**. Também é possível acessar a consulta através da rede blockchain em <https://blockscout.com/etc/mainnet/>

¹ Legislação Vigente: Medida Provisória nº 2200-2/2001, Código Civil e Código de Processo Civil.



Presidência da República Casa Civil
Subchefia para Assuntos Jurídicos
MEDIDA PROVISÓRIA 2.200-2
DE 24 DE AGOSTO DE 2001.



Dautin Blockchain
Rua Dagoberto Nogueira, 100
Ed. Torre Azul - 11º Andar
Sala 1101, Centro, Itajaí - SC
(47) 3514-7599 | (47) 99748-2223
www.dautin.com | dautin@dautin.com



Prova de Autenticidade válida até 19/12/2024

CERTIFICADO DE PROVA DE AUTENTICIDADE ELETRÔNICA

A **Dautin Blockchain** CERTIFICA para os devidos fins de direito que, o arquivo digital especificado com o tipo documental **Autenticação** e representado pela função hash criptográfica conhecida como SHA-256, de código **d48c0bca48ac2b89d3d0d398df9be86f1c466d92cdc78aa0e83901f725b25013** foi autenticado de acordo com as Legislações e normas vigentes¹ através da rede blockchain Ethereum Classic, sob o identificador único denominado NID **233690** dentro do sistema.

A autenticação eletrônica do documento intitulado "**ATESTADO LAMPADA PIRPIRITUBA**", cujo assunto é descrito como "**ATESTADO LAMPADA PIRPIRITUBA**", faz prova de que em **20/09/2024 14:42:01**, o responsável **GM Comercio e Serviço Ltda (40.001.712/0001-40)** tinha posse do arquivo com as mesmas características que foram reproduzidas na prova de autenticidade, sendo de GM Comercio e Serviço Ltda a responsabilidade, única e exclusiva, pela idoneidade do documento apresentado a Dautin Blockchain

Este CERTIFICADO foi emitido em **20/09/2024 14:53:02** através do sistema de autenticação eletrônica da empresa Dautin Blockchain de acordo com o Art. 10, § 2º da MP 2200-2/2001, Art. 107 do Código Civil e Art. 411, em seus §§ 2º e 3º do Código de Processo Civil, estando dessa maneira de acordo para o cumprimento do Decreto 10278/2020.

Para mais informações sobre a operação acesse o site <https://www.dautin.com> e informe o código da transação blockchain **0xee295f54909ef79ca0335ad83c700d1e5dc57cc892aae9f3e767c3529148540f**. Também é possível acessar a consulta através da rede blockchain em <https://blockscout.com/etc/mainnet/>

¹ Legislação Vigente: Medida Provisória nº 2200-2/2001, Código Civil e Código de Processo Civil.



Presidência da República Casa Civil
Subchefia para Assuntos Jurídicos
MEDIDA PROVISÓRIA 2.200-2
DE 24 DE AGOSTO DE 2001.



Dautin Blockchain
Rua Dagoberto Nogueira, 100
Ed. Torre Azul - 11º Andar
Sala 1101, Centro, Itajaí - SC
(47) 3514-7599 | (47) 99748-2223
www.dautin.com | dautin@dautin.com



Prova de Autenticidade válida até 19/12/2024

CERTIFICADO DE PROVA DE AUTENTICIDADE ELETRÔNICA

A **Dautin Blockchain** CERTIFICA para os devidos fins de direito que, o arquivo digital especificado com o tipo documental **Autenticação** e representado pela função hash criptográfica conhecida como SHA-256, de código **1ba16b8226f948a3a4b6e2556be82e7f72238f9717c83383d433458f71898cff** foi autenticado de acordo com as Legislações e normas vigentes¹ através da rede blockchain Ethereum Classic, sob o identificador único denominado NID **233683** dentro do sistema.

A autenticação eletrônica do documento intitulado "**ATESTADO NOTEBOOK SANTA LUZIA**", cujo assunto é descrito como "**ATESTADO NOTEBOOK SANTA LUZIA**", faz prova de que em **20/09/2024 14:38:43**, o responsável **GM Comercio e Serviço Ltda (40.001.712/0001-40)** tinha posse do arquivo com as mesmas características que foram reproduzidas na prova de autenticidade, sendo de GM Comercio e Serviço Ltda a responsabilidade, única e exclusiva, pela idoneidade do documento apresentado a Dautin Blockchain

Este CERTIFICADO foi emitido em **20/09/2024 14:46:52** através do sistema de autenticação eletrônica da empresa Dautin Blockchain de acordo com o Art. 10, § 2º da MP 2200-2/2001, Art. 107 do Código Civil e Art. 411, em seus §§ 2º e 3º do Código de Processo Civil, estando dessa maneira de acordo para o cumprimento do Decreto 10278/2020.

Para mais informações sobre a operação acesse o site <https://www.dautin.com> e informe o código da transação blockchain **0x0d7ff7f0f4ede9cbc39c24c9b0a9e42a0cc7e99fd5b5e675f27e1506d2869bd5**. Também é possível acessar a consulta através da rede blockchain em <https://blockscout.com/etc/mainnet/>

¹ Legislação Vigente: Medida Provisória nº 2200-2/2001, Código Civil e Código de Processo Civil.



Presidência da República Casa Civil
Subchefia para Assuntos Jurídicos
MEDIDA PROVISÓRIA 2.200-2
DE 24 DE AGOSTO DE 2001.



Dautin Blockchain
Rua Dagoberto Nogueira, 100
Ed. Torre Azul - 11º Andar
Sala 1101, Centro, Itajaí - SC
(47) 3514-7599 | (47) 99748-2223
www.dautin.com | dautin@dautin.com



Prova de Autenticidade válida até 19/12/2024

CERTIFICADO DE PROVA DE AUTENTICIDADE ELETRÔNICA

A **Dautin Blockchain** CERTIFICA para os devidos fins de direito que, o arquivo digital especificado com o tipo documental **Autenticação** e representado pela função hash criptográfica conhecida como SHA-256, de código **16fea3a7e5d519bab8602996f231e6483061d8a18f02bc4330b499b964805bb5** foi autenticado de acordo com as Legislações e normas vigentes¹ através da rede blockchain Ethereum Classic, sob o identificador único denominado NID **233691** dentro do sistema.

A autenticação eletrônica do documento intitulado "**PROCURAÇÃO GM GERALDO**", cujo assunto é descrito como "**PROCURAÇÃO GM GERALDO**", faz prova de que em **20/09/2024 14:42:29**, o responsável **GM Comercio e Serviço Ltda (40.001.712/0001-40)** tinha posse do arquivo com as mesmas características que foram reproduzidas na prova de autenticidade, sendo de GM Comercio e Serviço Ltda a responsabilidade, única e exclusiva, pela idoneidade do documento apresentado a Dautin Blockchain

Este CERTIFICADO foi emitido em **20/09/2024 14:53:52** através do sistema de autenticação eletrônica da empresa Dautin Blockchain de acordo com o Art. 10, § 2º da MP 2200-2/2001, Art. 107 do Código Civil e Art. 411, em seus §§ 2º e 3º do Código de Processo Civil, estando dessa maneira de acordo para o cumprimento do Decreto 10278/2020.

Para mais informações sobre a operação acesse o site <https://www.dautin.com> e informe o código da transação blockchain **0x5d656b63ff99b7960983caab95dca80d30d28a1910b0a01ece56244145579aa6**. Também é possível acessar a consulta através da rede blockchain em <https://blockscout.com/etc/mainnet/>

¹ Legislação Vigente: Medida Provisória nº 2200-2/2001, Código Civil e Código de Processo Civil.



Presidência da República Casa Civil
Subchefia para Assuntos Jurídicos
MEDIDA PROVISÓRIA 2.200-2
DE 24 DE AGOSTO DE 2001.



Dautin Blockchain
Rua Dagoberto Nogueira, 100
Ed. Torre Azul - 11º Andar
Sala 1101, Centro, Itajaí - SC
(47) 3514-7599 | (47) 99748-2223
www.dautin.com | dautin@dautin.com



Prova de Autenticidade válida até 19/12/2024

CERTIFICADO DE PROVA DE AUTENTICIDADE ELETRÔNICA

A **Dautin Blockchain** CERTIFICA para os devidos fins de direito que, o arquivo digital especificado com o tipo documental **Autenticação** e representado pela função hash criptográfica conhecida como SHA-256, de código **73f42d04b1f830e0f45abdaa371d9caaf48bd40abe8c6478bfaac7aa594a6601** foi autenticado de acordo com as Legislações e normas vigentes¹ através da rede blockchain Ethereum Classic, sob o identificador único denominado NID **233685** dentro do sistema.

A autenticação eletrônica do documento intitulado "**PROCURAÇÃO JOHNATA**", cujo assunto é descrito como "**PROCURAÇÃO JOHNATA**", faz prova de que em **20/09/2024 14:39:44**, o responsável **GM Comercio e Serviço Ltda (40.001.712/0001-40)** tinha posse do arquivo com as mesmas características que foram reproduzidas na prova de autenticidade, sendo de GM Comercio e Serviço Ltda a responsabilidade, única e exclusiva, pela idoneidade do documento apresentado a Dautin Blockchain

Este CERTIFICADO foi emitido em **20/09/2024 14:48:43** através do sistema de autenticação eletrônica da empresa Dautin Blockchain de acordo com o Art. 10, § 2º da MP 2200-2/2001, Art. 107 do Código Civil e Art. 411, em seus §§ 2º e 3º do Código de Processo Civil, estando dessa maneira de acordo para o cumprimento do Decreto 10278/2020.

Para mais informações sobre a operação acesse o site <https://www.dautin.com> e informe o código da transação blockchain **0x1b207e58ec779b7c7a49b1e3d47f753f6455ca8876f709ae8db71fc2096d40e3**. Também é possível acessar a consulta através da rede blockchain em <https://blockscout.com/etc/mainnet/>

¹ Legislação Vigente: Medida Provisória nº 2200-2/2001, Código Civil e Código de Processo Civil.



Presidência da República Casa Civil
Subchefia para Assuntos Jurídicos
MEDIDA PROVISÓRIA 2.200-2
DE 24 DE AGOSTO DE 2001.



Dautin Blockchain
Rua Dagoberto Nogueira, 100
Ed. Torre Azul - 11º Andar
Sala 1101, Centro, Itajaí - SC
(47) 3514-7599 | (47) 99748-2223
www.dautin.com | dautin@dautin.com



Prova de Autenticidade válida até 19/12/2024

CERTIFICADO DE PROVA DE AUTENTICIDADE ELETRÔNICA

A **Dautin Blockchain** CERTIFICA para os devidos fins de direito que, o arquivo digital especificado com o tipo documental **Autenticação** e representado pela função hash criptográfica conhecida como SHA-256, de código **18bf0394f00c29adf53df2a9ff1cea881487dd825b3d80e5cc8055ae5a0382b** foi autenticado de acordo com as Legislações e normas vigentes¹ através da rede blockchain Ethereum Classic, sob o identificador único denominado NID **233694** dentro do sistema.

A autenticação eletrônica do documento intitulado "**ATESTADO_CABEDELLO_VRF**", cujo assunto é descrito como "**ATESTADO_CABEDELLO_VRF**", faz prova de que em **20/09/2024 14:43:53**, o responsável **GM Comercio e Serviço Ltda (40.001.712/0001-40)** tinha posse do arquivo com as mesmas características que foram reproduzidas na prova de autenticidade, sendo de GM Comercio e Serviço Ltda a responsabilidade, única e exclusiva, pela idoneidade do documento apresentado a Dautin Blockchain

Este CERTIFICADO foi emitido em **20/09/2024 14:56:28** através do sistema de autenticação eletrônica da empresa Dautin Blockchain de acordo com o Art. 10, § 2º da MP 2200-2/2001, Art. 107 do Código Civil e Art. 411, em seus §§ 2º e 3º do Código de Processo Civil, estando dessa maneira de acordo para o cumprimento do Decreto 10278/2020.

Para mais informações sobre a operação acesse o site <https://www.dautin.com> e informe o código da transação blockchain **0x8f5c76d5bbef16a63a5aea289368360327835d1f886de412a7d307283198add6**. Também é possível acessar a consulta através da rede blockchain em <https://blockscout.com/etc/mainnet/>

¹ Legislação Vigente: Medida Provisória nº 2200-2/2001, Código Civil e Código de Processo Civil.



Presidência da República Casa Civil
Subchefia para Assuntos Jurídicos
MEDIDA PROVISÓRIA 2.200-2
DE 24 DE AGOSTO DE 2001.



Dautin Blockchain
Rua Dagoberto Nogueira, 100
Ed. Torre Azul - 11º Andar
Sala 1101, Centro, Itajaí - SC
(47) 3514-7599 | (47) 99748-2223
www.dautin.com | dautin@dautin.com



Prova de Autenticidade válida até 19/12/2024

CERTIFICADO DE PROVA DE AUTENTICIDADE ELETRÔNICA

A **Dautin Blockchain** CERTIFICA para os devidos fins de direito que, o arquivo digital especificado com o tipo documental **Autenticação** e representado pela função hash criptográfica conhecida como SHA-256, de código **f7e0d8b0cf2a99b6eb0af73765e713b12963ba3ead8413d6420b2b5feb3600ae** foi autenticado de acordo com as Legislações e normas vigentes¹ através da rede blockchain Ethereum Classic, sob o identificador único denominado NID **233693** dentro do sistema.

A autenticação eletrônica do documento intitulado "**ATESTADO_NOBREAK_20_KVA**", cujo assunto é descrito como "**ATESTADO_NOBREAK_20_KVA**", faz prova de que em **20/09/2024 14:43:27**, o responsável **GM Comercio e Serviço Ltda (40.001.712/0001-40)** tinha posse do arquivo com as mesmas características que foram reproduzidas na prova de autenticidade, sendo de GM Comercio e Serviço Ltda a responsabilidade, única e exclusiva, pela idoneidade do documento apresentado a Dautin Blockchain

Este CERTIFICADO foi emitido em **20/09/2024 14:55:47** através do sistema de autenticação eletrônica da empresa Dautin Blockchain de acordo com o Art. 10, § 2º da MP 2200-2/2001, Art. 107 do Código Civil e Art. 411, em seus §§ 2º e 3º do Código de Processo Civil, estando dessa maneira de acordo para o cumprimento do Decreto 10278/2020.

Para mais informações sobre a operação acesse o site <https://www.dautin.com> e informe o código da transação blockchain **0x412c2ca3800c8055efa3cce8e83b4679e1dcb1b2904c7c83f5198054d941a283**. Também é possível acessar a consulta através da rede blockchain em <https://blockscout.com/etc/mainnet/>

¹ Legislação Vigente: Medida Provisória nº 2200-2/2001, Código Civil e Código de Processo Civil.



Presidência da República Casa Civil
Subchefia para Assuntos Jurídicos
MEDIDA PROVISÓRIA 2.200-2
DE 24 DE AGOSTO DE 2001.

