



PROPOSTA COMERCIAL (REFORMULADA)

Ao Município de São Lourenço da Mata-PE
CNPJ nº. 11.251.832/0001-05
PROCESSO LICITATÓRIO nº. 007/2023
PREGÃO ELETRÔNICO nº. 005/2023

A empresa **WANDERLEY ROBERTO DA PAZ**, inscrita no CNPJ 23.454.329/0001-28, com sede na Rua Lagoa do Sapo, 42, Centro, Feira Nova-PE, através do Sócio Administrador, o Sr. **WANDERLEY ROBERTO DA PAZ**, brasileiro, casado, inscrito no CPF 099.723.054-14 apresenta a seguinte **PROPOSTA COMERCIAL**:

OBJETO: CONTRATAÇÃO DE EMPRESA, ESPECIALIZADA, NA PRESTAÇÃO DE SERVIÇOS DE DESRATIZAÇÃO, DESCUPINIZAÇÃO E DESINSETIZAÇÃO NO COMBATE E CONTROLE A RATOS, CUPINS, FORMIGAS, BARATAS, ESCORPIÕES E INSETOS RASTEIROS NOS EDIFÍCIOS EXTERNO E INTERNO DAS SECRETARIAS DE SAÚDE, ASSISTÊNCIA SOCIAL, EDUCAÇÃO, PREFEITURA, GUARDA MUNICIPAL E FINANÇAS DO MUNICÍPIO DE SÃO LOURENÇO DA MATA-PE, conforme especificações constantes no Termo de Referência e demais anexos do edital.

ITEM	ESPECIFICAÇÃO DO SERVIÇO	UND	QTD	VALOR UNITÁRIO	VALOR TOTAL
1	DESCUPINIZAÇÃO com barreiras químicas em toda área construída (CUPIM DE SOLO).	m ²	86426	R\$ 0,31	R\$ 26.792,06
2	DESINSETIZAÇÃO para insetos rasteiros: BARATAS, FORMIGAS, ESCORPIÕES e TRAÇAS.	m ²	86426	R\$ 0,26	R\$ 22.470,76
3	DESRATIZAÇÃO: RATOS e CAMUDONGOS.	m ²	86426	R\$ 0,32	R\$ 27.656,32
4	DESINSETIZAÇÃO para insetos alados: MURIÇOCAS, MOSQUITOS e MOSCAS.	m ²	86426	R\$ 0,38	R\$ 32.841,88
TOTAL			345704		R\$ 109.761,02

VALOR TOTAL: **R\$ 109.761,02 reais (Cento e Nove Mil Setecentos e Sessenta e Um Reais e Dois Centavos).**

VALIDADE DA PROPOSTA COMERCIAL: **120 dias corridos (Cento e Vinte dias corridos), a contar desta data.**

PRAZO DA PRESTAÇÃO DOS SERVIÇOS: **Conforme o Edital e o Termo de Referência.**

• Nos preços unitários propostos estão inclusos todos os custos e todas as despesas, diretas e indiretas, que incidam, direta ou indiretamente, na prestação de serviços, objeto da presente **PROPOSTA COMERCIAL**.

Feira Nova-PE, em 13 de ABRIL de 2023.

WANDERLEY R DA
PAZ:23454329000128

Assinado de forma digital por
WANDERLEY R DA
PAZ:23454329000128
Dados: 2023.04.13 15:21:43 -03'00'

WANDERLEY ROBERTO DA PAZ
CPF 099.723.054-14
Sócio Administrador

LINHA PROFISSIONAL



ChemoNE

INDUSTRIAL QUÍMICA DO NORDESTE LTDA.

Soluções inteligentes
para o controle
de pragas



ChemoNE

INDUSTRIAL QUÍMICA DO NORDESTE LTDA.

LINHA PROFISSIONAL

RATICIDAS E INSETICIDAS

RATICIDAS



GÉIS



PÓS



LÍQUIDOS





FORMULAÇÃO: Raticida à base de brodifacoum, dose única, formulado com 100% de sementes de girassol. Apresenta a maior atratividade e a melhor eficácia do mercado. Dose única indicado para aplicação em áreas internas e externas.



APLICAÇÃO: Áreas internas e externas, dentro de caixas portaiscas por onde os ratos transitam ou próximos aos abrigos.



APRESENTAÇÕES:

- Saco plástico de 1 kg (50 sachês de 20g);
- Caixa de despacho com 10 kg;
- Saco plástico de 1 kg (20 sachês de 50g);
- Caixa de despacho com 10 kg;
- Saco plástico de 1 kg a granel;
- Caixa de despacho com 10 kg.



PRAGAS-ALVO:

Ratos e camundongos.



FORMULAÇÃO: Raticida à base de brodifacoum, dose única, formulado com mix de grãos integrais (Arroz, Trigo e Cevada). Sua formulação se destaca em atratividade pela presença dos três tipos de grãos e outros componentes nobres.



APLICAÇÃO: Áreas internas e externas, dentro de caixas portaiscas por onde os ratos transitam ou próximos aos abrigos.



APRESENTAÇÃO:

- Saco plástico de 1 kg (40 sachês de 25g);
- Caixa de despacho com 10 kg.



PRAGAS-ALVO:

Ratos e camundongos.



FORMULAÇÃO: Raticida à base de Brodifacoum, com mix de grãos e óleos diferenciados que o torna muito atrativo e palatável. Sua formulação apresenta parafina numa quantidade que não compromete sua resistência à água e áreas úmidas, bem como sua atratividade e palatabilidade.



APLICAÇÃO: Áreas internas e externas, dentro de caixas portaiscas por onde os ratos transitam ou próximos aos abrigos.



APRESENTAÇÃO:

- Saco plástico contendo 1 kg; Blocos de aprox. 20 gramas cada;
- Saco plástico contendo 1 kg; Blocos de aprox. 05 gramas cada;
- Caixa de despacho com 10 kg.



PRAGAS-ALVO:

Ratos e camundongos.



FORMULAÇÃO: Raticida micronizado à base de Cumatetralil, dose múltipla, hidrorrepelente e com excelente aderência.



APLICAÇÃO: Áreas externas em tocas e trilhas.



APRESENTAÇÕES:

Ratol Pó de Contato 750

- Caixa de despacho com 6 frascos de 1kg;

Ratol Pó de Contato 250

- Caixa de despacho com 6 frascos de 1 kg;
- Caixa de despacho com 6 frascos de 250 g.



PRAGAS-ALVO:

Ratos e camundongos.





FORMULAÇÃO: Gel baraticida à base de Imidacloprid de ação rápida, com excelente residual e efeito dominó. Apresenta estabilidade diferenciada, não emborracha e não resseca no ambiente.

APLICAÇÃO: Pequenas gotas em pontos localizados.

APRESENTAÇÕES:

- Seringas de 30 gramas;
- Caixa de despacho com 36 seringas.



PRAGAS-ALVO:

Baratas.



FORMULAÇÃO: Gel à base de Fipronil extremamente atrativo e palatável, longa ação residual e coloração discreta. Apresenta efeito dominó.

APLICAÇÃO: Pequenas gotas em pontos localizados.

APRESENTAÇÃO:

- Seringas de 30 gramas;
- Caixa de despacho com 36 seringas.



PRAGAS-ALVO:

Baratas.



FORMULAÇÃO: Gel indicado para controle de formigas doceiras à base de imidacloprid e fipronil. Produto muito atrativo, com efeito residual e de transferência, de fácil aplicação, capaz de chegar até a rainha, eliminando assim toda a colônia.

APLICAÇÃO: Aplicar filetes de 2 a 5 cm onde as formigas transitam e se abrigam. Não aplicar os filetes sobre as trilhas.

APRESENTAÇÃO:

- Seringas de 30 gramas;
- Caixa de despacho com 36 seringas.



PRAGAS-ALVO:

Formigas Doceiras.



FORMULAÇÃO: Produto à base de imidacloprid, de ação rápida e efeito residual prolongado. Fácil manuseio podendo ser aplicado em qualquer superfície.

APLICAÇÃO: Localizada e Pincelamento

APRESENTAÇÕES:

- Display com 04 Seringas de 30 gramas,
- Caixa de despacho com 48 seringas;
- Potes plásticos de 500 gramas,
- Caixa de despacho com 12 potes.



PRAGAS-ALVO:

Moscas.



BIFENTOL® PS

Bifentrina

FORMULAÇÃO: Inseticida pronto uso na formulação pó seco à base de Bifentrina. Apresenta uma excelente ação residual, baixa irritabilidade, hidrorrepelente com amplo espectro de ação.

APLICAÇÃO: Polvilhar em caixas de esgoto, caixas de gorduras, caixas de força, conexões, espelhos de luz e outros locais de passagem das pragas-alvo, onde o uso de inseticidas líquidos não é recomendado.

APRESENTAÇÕES:

- ◆ Saco plástico de 1kg;
- ◆ Caixa de despacho com 12 kg.



PRAGAS-ALVO:

Baratas, formigas, cupins, pulgas, cascudinhos, aranhas e escorpiões.

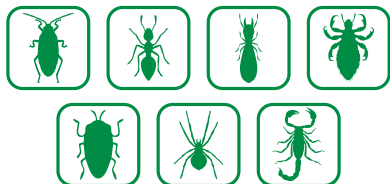

CIPERMOL® 40 PM

Cipermetrina

FORMULAÇÃO: Inseticida na formulação pó molhável à base de Cipermetrina com excelente efeito residual, odor discreto, fácil diluição e uma boa relação custo/benefício.

APLICAÇÃO: Pulverização residual em áreas internas e externas.

APRESENTAÇÃO:

- ◆ Display de 1 kg (Contendo 40 sachês de 25 g);
- ◆ Caixa de despacho com 10 displays.



PRAGAS-ALVO:

Baratas, carrapatos, pulgas, cascudinhos, aranhas, escorpiões, formigas, moscas e mosquitos.

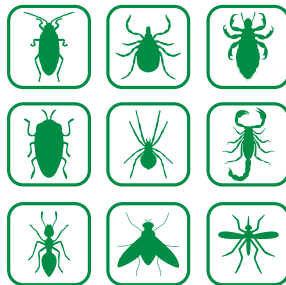

RESIDUOL® PS

Bifentrina + Alfacipermetrina

FORMULAÇÃO: Inseticida na formulação pó seco à base de duas moléculas (Bifentrina + Alfacipermetrina), com baixa irritabilidade, ação desalojante, excelente efeito prolongado. Apresenta excelente dispersibilidade na aplicação.

APLICAÇÃO: Polvilhar nos pontos de infestação, por onde as pragas transitam e fazem abrigo.

APRESENTAÇÃO:

- ◆ Saco de 1 kg;
- ◆ Caixa de despacho com 10 kg.



PRAGAS-ALVO:

Baratas, formigas e cascudinhos.





ChemoNE

INDUSTRIAL QUÍMICA DO NORDESTE LTDA.

LINHA PROFISSIONAL

LÍQUIDOS

TWOL®

Bifentrina + Diclorvós

FORMULAÇÃO: Inseticida líquido na formulação Concentrado Emulsionável, obtido a partir do sinergismo entre dois ingredientes ativos em uma formulação equilibrada que combina a ação de choque do DDVP com o excelente poder residual da Bifentrina. Produto com odor discreto e baixa irritabilidade cuja formulação especial proporciona uma calda refinada melhorando a cobertura sobre a superfície aplicada.

APLICAÇÃO: Pulverização em áreas de focos e abrigos das pragas.

APRESENTAÇÕES:

- Frasco plástico dosador de 1 litro;
- Caixa de despacho com 12 frascos.



PRAGAS-ALVO:

Baratas, pulgas, formigas, traças, ácaros, cascudinhos, carrapato estrela, moscas e mosquitos (*Culex*).

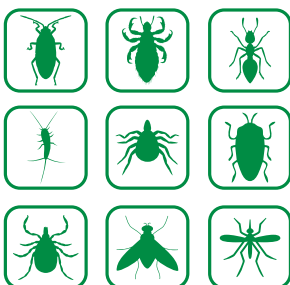

DICLORVOL® 1000 CE

Diclorvós

FORMULAÇÃO: Inseticida na formulação concentrado emulsionável à base de DDVP com formulação diferenciada com 100% p/v e 82,5% p/p de ingrediente ativo. Apresenta um excelente efeito de choque (Knock Down) e componentes com teor máximo de purezas o que lhe confere um odor discreto.

APLICAÇÃO: Pulverização e FOG em áreas de focos e abrigos das pragas.

APRESENTAÇÃO:

- Frasco plástico dosador de 1 litro;
- Caixa de despacho com 12 frascos;
- Frasco plástico de 250ml;
- Caixa de despacho com 06 frascos.



PRAGAS-ALVO:

Baratas, moscas e mosquitos.



ALFANOL® 50 SC

ALFACIPERMETRINA

FORMULAÇÃO: Inseticida na formulação suspensão concentrada à base de alfacipermetrina com ação residual, efeito desalojante e de choque com odor discreto.

APLICAÇÃO: Pulverização em áreas de foco, abrigo e esconderijos.

APRESENTAÇÃO:

- Frasco plástico dosador de 1 litro;
- Caixa de despacho com 12 frascos;
- Frasco plástico de 250ml;
- Caixa de despacho com 06 frascos.



PRAGAS-ALVO:

Baratas.



BIFENTOL[®]
200 SC

BIFENTRINA

FORMULAÇÃO: Inseticida na formulação suspensão concentrada à base de bifentrina indicado para o controle de baratas, escorpiões, aranhas, pulgas, moscas, mosquitos, cupins de solo, ácaros, triatomídeos e percevejo de cama, caruncho. Apresenta um elevado poder residual, não é repelente e nem desalojante. Possui baixo odor, sendo ideal para áreas sensíveis.

APLICAÇÃO: Pulverização, tratamento de barreira química preventiva e curativa.

APRESENTAÇÕES:

- Frasco plástico dosador de 1 litro;
- Caixa de despacho com 12 frascos;
- Frasco plástico de 250ml;
- Caixa de despacho com 06 frascos.



PRAGAS-ALVO:

Baratas, escorpiões, aranhas, pulgas, moscas, mosquitos, cupins de solo, ácaros, triatomídeos, percevejos de cama e carunchos.

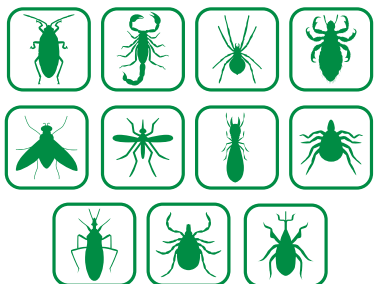

FIPRONOL[®]
25 CE

FIPRONIL

FORMULAÇÃO: Inseticida na formulação concentrado emulsionável à base de fipronil com efeito de transferência, odor discreto e uma excelente relação custo/benefício.

APLICAÇÃO: Pulverização, tratamento de barreira química preventiva e curativa, injeção e pincelamento em pontos de infestação.

APRESENTAÇÕES:

- Frasco plástico dosador de 1 litro;
- Caixa de despacho com 12 frascos.

CIPERMOL[®]
200 CE

CIPERMETRINA

FORMULAÇÃO: Inseticida na formulação concentrado emulsionável à base de Cipermetrina indicado para o controle de baratas, moscas, formigas, cupins e pulgas. Apresenta um excelente efeito de choque (Knock Down), ação desalojante e custo/benefício diferenciado.

APLICAÇÃO: Pulverização convencional, FOG e UBV.

APRESENTAÇÕES:

- Frasco plástico dosador de 1 litro
- Caixa de despacho com 12 frascos.

CUPINOL[®]
15 CE

BIFENTRINA

FORMULAÇÃO: Inseticida na formulação concentrado emulsionável à base de Bifentrina com excelente ação residual e baixo odor. Não é repelente e não apresenta irritabilidade para as mucosas.

APLICAÇÃO: Pulverização, tratamento de barreira química preventiva e curativa e injeção em madeiramentos.

PRAGAS-ALVO:

Cupins e formigas.



PRAGAS-ALVO:

Baratas, moscas, mosquitos, formigas, cupins e pulgas.



APRESENTAÇÕES:

- Frasco plástico dosador de 1 litro
- Caixa de despacho com 12 frascos.

PRAGAS-ALVO:

Controle de cupins de solo e de madeira seca.



**ChemoNE**

INDUSTRIAL QUÍMICA DO NORDESTE LTDA.

TABELA INTELIGENTE

RATICIDAS

GÉIS

PÓS

LÍQUIDOS

PRODUTO	PRAGAS-ALVO	DOSAGEM	MODO DE APLICAÇÃO	DILUIÇÃO
Ratol Girassol GS	Ratos e Camundongos	1 a 5 sachês a cada 5 m	Pontos Estratégicos	N/A
Ratol Granulado GR	Ratos e Camundongos	1 a 3 sachês a cada 5 m	Pontos Estratégicos	N/A
Ratol Bloco Parafinado	Ratos e Camundongos	Bloco 20g: 1 a 5 a cada 5 m	Pontos Estratégicos	N/A
		Bloco 5g: até 10 a cada 5 m	Pontos Estratégicos	N/A
Ratol Pó de Contato	Ratos e Camundongos	20g/ponto de aplicação	Polvilhamento	N/A
Atratol Gel Baraticida	Baratas	0,05g/m ²	Localizada/Pontos estratégicos	N/A
Fipronol Gel Baraticida	Baratas	0,05g/m ²	Localizada/Pontos estratégicos	N/A
Formifim Gel	Formigas Doceiras	0,05g/m ²	Localizada/Pontos estratégicos	N/A
Atratol Mata Moscas	Moscas		Localizada/Pincelamento	N/A
Bifentol PS	Baratas, Pulgas, Cascudinho, Aranhas, Escorpiões e Formigas	5g/m ²	Polvilhamento	N/A
Cipermol 40PM	Baratas, Formigas, Aranhas, Escorpiões, Carrapatos, Pulgas, Cascudinho, Moscas e Mosquitos (<i>Culex e Anopholes</i>)	25 a 50 g/10L/200 m ²	Pulverização Manual/Motorizada	Água
Residuol PS	Formigas e Cascudinho	5g/m ²	Polvilhamento	N/A
	Baratas	6g/m ²	Polvilhamento	N/A
Twol	Baratas, Pulgas, Formigas, Traças, Cascudinho, Ácaros, Carrapato Estrela, Moscas e Mosquitos (<i>Culex</i>)	40 ml/10L/200 m ²	Pulverização Manual/Motorizada	Água
Diclorvol 1000 CE	Baratas e Mosquitos	50 ml/10L/200 m ²	Pulverização Manual/Motorizada	Água
	Baratas, Moscas e Mosquitos	50 ml/1L/5.000 m ²	FOG	Óleo Mineral
Alfanol 50 SC	Baratas	50 a 100 ml/10L/200 m ²	Pulverização Manual/Motorizada	Água
Bifentol 200 SC	Baratas, Moscas, Mosquitos, Escorpiões e Aranhas	30 a 45 ml/10L/200 m ²	Pulverização Manual/Motorizada	Água
	Pulgas e Ácaros	50 a 100 ml/10L/200 m ²	Pulverização Manual/Motorizada	Água
	Triatomídeos	75 ml/10L/200 m ²	Pulverização Manual/Motorizada	Água
	Percevejo de cama	25 ml/10L/200 m ²	Pulverização Manual/Motorizada	Água
	Carunchos	45 ml/10L/200 m ²	Pulverização Manual/Motorizada	Água
	Cupins Subterrâneos	30 ml/10L	Pré-Construção: Barreira Química Horizontal: 5l calda/m ² Barreira vertical: 5lcalda/metro linear Pós-construção: Trincheira/Perfuração: 5lcalda/metro linear Alvenaria: 1lcalda/metro linear	Água
Fipronol 25 CE	Formigas	25ml/10L/200 m ²	Pulverização Manual/Motorizada	Água
	Cupins Madeira Seca	100ml/10L/200 m ²	Injeção/Pincelamento	Isoparafina
	Cupins Subterrâneos	150ml/10L	Pré-Construção: Barreira Química Horizontal: 5l calda/m ² Barreira vertical: 5lcalda/metro linear Pós-construção: Trincheira/Perfuração: 5l calda/metro linear Alvenaria: 1lcalda/metro linear	Água
Cipermol 200 CE	Baratas, Formigas, Moscas, Pulgas	50 a 100 ml/10L/200 m ²	Pulverização Manual/Motorizada	Água
	Mosquito (<i>Aedes aegypti</i>)	40ml/1L/20.000 m ²	UBV	Óleo Mineral
		25ml/1L/5.000 m ²	FOG	Óleo Mineral
	Cupins de Madeira Seca	50ml/10L	Injeção/Pulverização	Isoparafina
	Cupins Subterrâneos	50ml/10L	Pré-Construção: Barreira Química Horizontal: 5l calda/m ² Barreira vertical: 5lcalda/metro linear Pós-construção: Trincheira/Perfuração: 5l calda/metro linear Alvenaria: 1lcalda/metro linear	Água
Cupinol 15CE	Cupins de Madeira Seca	40ml/10L	Injeção/Pincelamento	Isoparafina
	Cupins Subterrâneos	40 a 60 ml/10L	Pré-Construção: Barreira Química Horizontal: 5l calda/m ² Barreira vertical: 5l calda/metro linear Pós-construção: Trincheira/Perfuração: 5lcalda/metro linear Alvenaria: 1l calda/metro linear	Água

NOTA: Leia sempre e com bastante atenção os rótulos e fichas técnicas dos produtos.



ChemoNE

INDUSTRIAL QUÍMICA DO NORDESTE LTDA.

“Quem faz o melhor, faz a diferença.”

CHEMONE INDUSTRIAL QUÍMICA DO NORDESTE LTDA.

Rodovia PE 53, S/N - Sítio Mojolo Km 25

CEP 55.715-000 - Feira Nova-PE - Brasil

C.N.P.J. 03.251.289/0001-00

TELS.: (81) 3117.1000 / 3117.1014

Indústria Brasileira

www.chemone.com.br