

SEINFRA
FOLHA
3896/A

AO

MUNICÍPIO DE SÃO LOURENÇO DA MATA

COMISSÃO PERMANENTE DE LICITAÇÃO DE OBRAS
E SERVIÇOS DE ENGENHARIA - CPLOSE

PROCESSO LICITATÓRIO Nº 0036/2023
CONCORRÊNCIA PÚBLICA Nº 0016/2023

ENVELOPE 02 – PROPOSTA DE PREÇOS

SEINFRA
FOLHA
3893/A

OBJETO: CONTRATAÇÃO DE EMPRESA DE ENGENHARIA ESPECIALIZADA NA EXECUÇÃO DE SERVIÇOS DE MANUTENÇÃO PREDIAL, A SEREM REALIZADOS NOS ESPAÇOS FÍSICOS ASSOCIADOS À SECRETARIA DE ASSISTÊNCIA SOCIAL DO MUNICÍPIO DE SÃO LOURENÇO DA MATA – PE.

**ANEXO X
PROPOSTA DE PREÇO**AO: MUNICÍPIO DE SÃO LOURENÇO DA MATA/PE
Fundo Municipal de Assistência Social

CNPJ 02.908.931/0001-18

PROCESSO N°036 /2023
CONCORRÊNCIA PÚBLICA nº 016/2023
ABERTURA DIA: 26/03 /2024
HORÁRIO: 09h:30min.

Prezados Senhores,

Encaminhamos a V.S.^a nossa proposta para a Contratação de empresa de engenharia especializada na execução de serviços de manutenção predial, a serem realizados nos 3894A espaços físicos associados à secretaria de assistência social, no município de São Lourenço da Mata PE, a saber:

SEINFRA
FOLHA

CÓDIGO	DISCRIMINAÇÃO	UNIDADE	QUANTIDADE	P.UNITÁRIO	P. TOTAL
1	SERVIÇOS PRELIMINARES	UND	1	91.560,11	91.560,11
2	FUNDAÇÃO/ESTRUTURA	UND	1	42.464,43	42.464,43
3	PAREDE	UND	1	27.535,44	27.535,44
4	PISO	UND	1	99.843,66	99.843,66
5	ESQUADRIAS DE MADEIRA, VIDROS, ELEMENTOS METÁLICOS E ACESSÓRIOS	UND	1	203.728,03	203.728,03
6	ACABAMENTO, REVESTIMENTO E PINTURA	UND	1	160.653,19	160.653,19
7	COBERTA E FORRO	UND	1	249.865,22	249.865,22
8	INSTALAÇÕES ELÉTRICAS	UND	1	265.896,86	265.896,86
9	INSTALAÇÕES HIDROSSANITÁRIAS	UND	1	145.425,85	145.425,85
10	DIVERSOS	UND	1	65.184,87	65.184,87
11	ADMINISTRAÇÃO	UND	1	67.779,84	67.779,84
Total do Lote:					1.419.937,50
TOTAL:					1.419.937,50

Valor global: R\$ **1.419.937,50** (Um milhão, quatrocentos e dezenove mil, novecentos e trinta e sete reais e cinquenta centavos);

Prazo de validade: 60 (sessenta) dias, contados a partir da data desta licitação;

Prazo de execução: 360 (trezentos e sessenta) dias, contados a partir da data de emissão da Ordem de Serviço emitida pela Secretaria de Obras e |Projetos Especiais;

Responsáveis Técnicos: Djacir Rodrigues Ferreira; Luis Henrique de Oliveira Monteiro e Silva;

Responsável Legal: Sérgio Gonçalves de Mendonça;

Banco Itaú S/A (341), Agencia 3175, Conta Corrente nº 00140-7.

Atenciosamente,

Recife, 26 de março de 2024.

Assinado digitalmente por:
DJACIR RODRIGUES FERREIRA
CPF: 005.052.424-00
Data: 26/03/2024 00:31:56 -03:00
Djacir Rodrigues Ferreira
Responsável Técnico
CREA 4.491 D/PEAssinado digitalmente por:
SERGIO GONCALVES DE MENDOCA
CPF: 824.514.194-15
Data: 26/03/2024 00:32:43 -03:00**CONSTRUTORA SBM LTDA****CNPJ 02.908.931/0001-18**

Sérgio Gonçalves de Mendonça

RG 4.189.263 SDS/PE - CPF nº 824.517.194-15

CONSTRUTORA SBM LTDA CNPJ: 02.908.931/0001-18 - INSCRIÇÃO MUNICIPAL Nº 288.441-0 Rua Gomes Pacheco, nº 287 - Espinheiro – Recife/PE – CEP 52.021-060 FONE: (81) 3427-2422/2566 - niedja@construtorasbm.com.br			
PREFEITURA DE SÃO LOURENÇO DA MATA OBJETO: CONTRATAÇÃO DE EMPRESA DE ENGENHARIA ESPECIALIZADA NA EXECUÇÃO DE SERVIÇOS DE MANUTENÇÃO PREDIAL, A SEREM REALIZADOS NOS ESPAÇOS FÍSICOS ASSOCIADOS À SECRETARIA DE ASSISTÊNCIA SOCIAL DO MUNICÍPIO DE SÃO LOURENÇO DA MATA/PE.			
PROCESSO LICITATÓRIO Nº 0036/2023 - CONCORRÊNCIA PÚBLICA Nº 0016/2023 DATA: 26 de março de 2024 às 09:30h			
PLANILHA RESUMO			
MUNICÍPIO/UF:		REVISÃO: 00	
SÃO LOUREÇO DA MATA / PE		DATA: 12/2023	
OBJETO:			
CONTRATAÇÃO DE EMPRESA DE ENGENHARIA ESPECIALIZADA NA EXECUÇÃO DE SERVIÇOS DE MANUTENÇÃO PREDIAL, A SEREM REALIZADOS NOS ESPAÇOS FÍSICOS ASSOCIADOS À SECRETARIA DE ASSISTÊNCIA SOCIAL DO MUNICÍPIO DE SÃO LOURENÇO DA MATA - PE.			
ITEM	DISCRIMINAÇÃO	VALOR SEM DESONERAÇÃO COM IPI	
1.0	SERVIÇOS PRELIMINARES	R\$	91.560,11
2.0	FUNDAÇÃO/ESTRUTURA	R\$	42.464,43
3.0	PAREDE	R\$	27.535,44
4.0	PISO	R\$	99.843,66
5.0	ESQUADRIAS DE MADEIRA, VIDROS, ELEMENTOS METÁLICOS E ACESSÓRIOS	R\$	203.728,03
6.0	ACABAMENTO, REVESTIMENTO E PINTURA	R\$	160.653,19
7.0	COBERTA E FORRO	R\$	249.865,22
8.0	INSTALAÇÕES ELÉTRICAS	R\$	265.896,86
9.0	INSTALAÇÕES HIDROSSANITÁRIAS	R\$	145.425,85
10.0	DIVERSOS	R\$	65.184,87
11.0	ADMINISTRAÇÃO	R\$	67.779,84
TOTAL (R\$)		R\$	1.419.937,50

Um milhão, quatrocentos e dezenove mil, novecentos e trinta e sete reais e cinquenta centavos.

SEINFRA
POLHA

13843

8

04/12/24

CONSTRUTORA SBM LTDA								
CNPJ: 02.908.931/0001-18 - INSCRIÇÃO MUNICIPAL N° 288.441-0								
Rua Gomes Pacheco, nº 287 - Espinheiro - Recife/PE - CEP 52.021-060								
FONE: (81) 3427-2422/2566 - niedja@construtorasbm.com.br								
								
PREFEITURA DE SÃO LOURENÇO DA MATA								
OBJETO: CONTRATAÇÃO DE EMPRESA DE ENGENHARIA ESPECIALIZADA NA EXECUÇÃO DE SERVIÇOS DE MANUTENÇÃO PREDIAL, A SEREM REALIZADOS NOS ESPAÇOS FÍSICOS ASSOCIADOS À SECRETARIA DE ASSISTÊNCIA SOCIAL DO MUNICÍPIO DE SÃO LOURENÇO DA MATA/PE.								
PROCESSO LICITATÓRIO N° 0036/2023 - CONCORRÊNCIA PÚBLICA N° 0016/2023								
DATA: 26 de março de 2024 às 09:30h								
PLANILHA ORÇAMENTÁRIA MAIS VANTAJOSA								
MUNICÍPIO/UF:		GESTOR / AÇÃO:		ENDEREÇO:		REVISÃO: 00		
SÃO LOURENÇO DA MATA / PE		SECRETARIA DE INFRAESTRUTURA - DIRETORIA DE OBRAS		CENTRO, SÃO LOURENÇO DA MATA-PE.		DATA: 12/2023		
PROponente:		Objeto:		Empreendimento:				
PREFEITURA DE SÃO LOURENÇO DA MATA		CONTRATAÇÃO DE EMPRESA DE ENGENHARIA ESPECIALIZADA NA EXECUÇÃO DE SERVIÇOS DE MANUTENÇÃO PREDIAL, A SEREM REALIZADOS NOS ESPAÇOS FÍSICOS ASSOCIADOS À SECRETARIA DE ASSISTÊNCIA SOCIAL DO MUNICÍPIO DE SÃO LOURENÇO DA MATA - PE.		PRÉDIOS PÚBLICOS ASSOCIADOS A SECRETARIA DE DESENVOLVIMENTO SOCIAL				
DATA BASE: SINAPI PE 09/2023, ORSE 09/2023, SEINFRA TAB028 E COMPOSIÇÕES DE CUSTO - NÃO DESONERADO								
ITEM	FORTE	CÓDIGO	DESCRIÇÃO	UNID.	QUANT.	CUSTO UNITÁRIO NÃO DESONERADO	CUSTO UNITÁRIO NÃO DESONERADO COM BDI	VALOR TOTAL NÃO DESONERADO COM BDI
							BDI:	22,55%
							TOTAL	R\$ 9.590,70
							SUB-TOTAL	R\$ 4.571,42
1.0			SERVIÇOS PRELIMINARES					
1.1			LOCAÇÃO DE EQUIPAMENTO					
1.1.1	SINAPI INSUMO 09/2023	10527	LOCAÇÃO DE ANDAIME METALICO TUBULAR DE ENCAIXE, TIPO DE TORRE, CADA PAINEL COM LARGURA DE 1 ATE 1,5 M E ALTURA DE *1,00* M, INCLUINDO DIAGONAL, BARRAS DE LIGACAO, SAPATAS OU RODIZIOS E DEMAIS ITENS NECESSARIOS A MONTAGEM (NAO INCLUI INSTALACAO)	MXMES	166,00	R\$ 19,20	R\$ 23,49	R\$ 3.896,34
1.1.2	SINAPI 09/2023	97064	MONTAGEM E DESMONTAGEM DE ANDAIME TUBULAR TIPO TORRE (EXCLUSIVELY ANDAIME E LIMPEZA). AF_11/2017	M	31,00	R\$ 17,72	R\$ 21,68	R\$ 672,08
1.2			DEMOLIÇÕES					
							SUB-TOTAL	R\$ 27.921,80
1.2.1	SINAPI 09/2023	97622	DEMOLIÇÃO DE ALVENARIA DE BLOCO FURADO, DE FORMA MANUAL, SEM REAPROVEITAMENTO. AF_09/2023	M3	28,09	R\$ 41,49	R\$ 50,76	R\$ 1.425,84
1.2.2	SINAPI 09/2023	97624	DEMOLIÇÃO DE ALVENARIA DE TIJOLO MACIÇO, DE FORMA MANUAL, SEM REAPROVEITAMENTO. AF_09/2023	M3	5,05	R\$ 79,11	R\$ 96,79	R\$ 488,78
1.2.3	ORSE 09/2023	13	DEMOLIÇÃO DE CONCRETO MANUALMENTE	M3	3,98	R\$ 182,41	R\$ 223,17	R\$ 888,21
1.2.4	SINAPI 09/2023	97631	DEMOLIÇÃO DE ARGAMASSAS, DE FORMA MANUAL, SEM REAPROVEITAMENTO. AF_09/2023	M2	688,29	R\$ 8,22	R\$ 10,05	R\$ 6.917,31
1.2.5	ORSE 09/2023	3240	DEMOLIÇÃO DE PISO DE ALTA RESISTENCIA	M2	155,55	R\$ 13,22	R\$ 16,17	R\$ 2.515,24
1.2.6	SINAPI 09/2023	97633	DEMOLIÇÃO DE REVESTIMENTO CERÂMICO, DE FORMA MANUAL, SEM REAPROVEITAMENTO. AF_09/2023	M2	395,06	R\$ 16,16	R\$ 19,77	R\$ 7.810,33
1.2.7	SEINFRA 028 028	C1066	DEMOLIÇÃO DE PISO CIMENTADO SOBRE LASTRO DE CONCRETO	M2	148,28	R\$ 21,55	R\$ 26,36	R\$ 3.908,66
1.2.8	ORSE 09/2023	8038	DEMOLIÇÃO DE ALVENARIA DE ELEMENTOS VAZADOS (COBOGÓ), SEM REAPROVEITAMENTO	M3	2,64	R\$ 27,22	R\$ 33,30	R\$ 87,91
1.2.9	COMPOSIÇÃO	001	DEMOLIÇÃO DE PISO EM LAJOTA	M2	150,48	R\$ 10,83	R\$ 13,25	R\$ 1.993,86
1.2.10	SEINFRA 028	C1053	DEMOLIÇÃO DE ESTRUTURA METÁLICA	M2	44,09	R\$ 29,02	R\$ 35,50	R\$ 1.565,19
1.2.11	SINAPI 09/2023	97628	DEMOLIÇÃO DE LAJES, EM CONCRETO ARMADO, DE FORMA MANUAL, SEM REAPROVEITAMENTO. AF_09/2023	M3	1,33	R\$ 196,95	R\$ 240,96	R\$ 320,47
1.3			REMOÇÕES					
							SUB-TOTAL	R\$ 38.012,06
1.3.1	SINAPI 09/2023	97640	REMOÇÃO DE FORROS DE DRYWALL, PVC E FIBROMINERAL, DE FORMA MANUAL, SEM REAPROVEITAMENTO. AF_09/2023	M2	762,39	R\$ 1,52	R\$ 1,85	R\$ 1.410,42
1.3.2	SINAPI 09/2023	97641	REMOÇÃO DE FORRO DE GESSO, DE FORMA MANUAL, SEM REAPROVEITAMENTO. AF_09/2023	M2	341,82	R\$ 2,17	R\$ 2,65	R\$ 905,82
1.3.3	SINAPI 09/2023	97644	REMOÇÃO DE PORTAS, DE FORMA MANUAL, SEM REAPROVEITAMENTO. AF_09/2023	M2	267,44	R\$ 7,06	R\$ 8,63	R\$ 2.308,00
1.3.4	SINAPI 09/2023	97645	REMOÇÃO DE JANELAS, DE FORMA MANUAL, SEM REAPROVEITAMENTO. AF_09/2023	M2	128,20	R\$ 18,23	R\$ 22,30	R\$ 2.858,86
1.3.5	ORSE 09/2023	04942	REMOÇÃO DE ESQUADRIA METÁLICA, COM OU SEM REAPROVEITAMENTO REV. 01 - 03/2022	M2	139,40	R\$ 14,38	R\$ 17,59	R\$ 2.452,04
1.3.6	SEINFRA 028	C3040	RETIRADA DE GRADE DE FERRO	M2	93,55	R\$ 7,06	R\$ 8,63	R\$ 807,33
1.3.7	ORSE 09/2023	00043	RETIRADA DE CALHA	M	216,20	R\$ 7,42	R\$ 9,07	R\$ 1.960,93
1.3.8	SINAPI 09/2023	97647	REMOÇÃO DE TELHAS DE FIBROCIMENTO METÁLICA E CERÂMICA, DE FORMA MANUAL, SEM REAPROVEITAMENTO. AF_09/2023	M2	378,72	R\$ 2,63	R\$ 3,21	R\$ 1.215,69
1.3.9	SINAPI 09/2023	97650	REMOÇÃO DE TRAMA DE MADEIRA PARA COBERTURA, DE FORMA MANUAL, SEM REAPROVEITAMENTO. AF_09/2023	M2	363,68	R\$ 5,66	R\$ 6,92	R\$ 2.516,66
1.3.10	SINAPI 09/2023	97651	REMOÇÃO DE TESOURAS DE MADEIRA, COM VÃO MENOR QUE 8M, DE FORMA MANUAL, SEM REAPROVEITAMENTO. AF_09/2023	UN	5,00	R\$ 61,77	R\$ 75,57	R\$ 377,85
1.3.11	SINAPI 09/2023	97658	REMOÇÃO DE TESOURAS METÁLICAS, COM VÃO MENOR QUE 8M, DE FORMA MECANIZADA, COM REAPROVEITAMENTO. AF_09/2023	UN	4,00	R\$ 153,49	R\$ 187,79	R\$ 751,16
1.3.12	SINAPI 09/2023	97660	REMOÇÃO DE INTERRUPTORES/TOMADAS ELÉTRICAS, DE FORMA MANUAL, SEM REAPROVEITAMENTO. AF_09/2023	UN	644,00	R\$ 0,48	R\$ 0,58	R\$ 373,52
1.3.13	SINAPI 09/2023	97665	REMOÇÃO DE LUMINÁRIAS, DE FORMA MANUAL, SEM REAPROVEITAMENTO. AF_09/2023	UN	474,00	R\$ 1,33	R\$ 1,62	R\$ 767,88
1.3.14	SINAPI 09/2023	97661	REMOÇÃO DE CABOS ELÉTRICOS, COM SEÇÃO DE 10 MM², FORMA MANUAL, SEM REAPROVEITAMENTO. AF_09/2023	M	3.220,00	R\$ 0,50	R\$ 0,61	R\$ 1.964,20
1.3.15	SINAPI 09/2023	97662	REMOÇÃO DE TUBULAÇÕES (TUBOS E CONEXÕES) DE ÁGUA FRIA, DE FORMA MANUAL, SEM REAPROVEITAMENTO. AF_09/2023	M	290,00	R\$ 0,38	R\$ 0,46	R\$ 133,40
1.3.16	SINAPI 09/2023	97663	REMOÇÃO DE LOUÇAS, DE FORMA MANUAL, SEM REAPROVEITAMENTO. AF_09/2023	UN	58,00	R\$ 9,33	R\$ 11,41	R\$ 661,78
1.3.17	SINAPI 09/2023	97664	REMOÇÃO DE ACESSÓRIOS, DE FORMA MANUAL, SEM REAPROVEITAMENTO. AF_09/2023	UN	151,00	R\$ 1,15	R\$ 1,40	R\$ 211,40
1.3.18	SINAPI 09/2023	97666	REMOÇÃO DE METAIS SANITÁRIOS, DE FORMA MANUAL, SEM REAPROVEITAMENTO. AF_09/2023	UN	42,00	R\$ 6,80	R\$ 8,31	R\$ 349,02
1.3.19	ORSE 09/2023	03261	REMOÇÃO E REASSENTAMENTO DE LOUÇAS SANITÁRIAS	UN	27,00	R\$ 86,46	R\$ 105,78	R\$ 2.856,06
1.3.20	SINAPI 09/2023	102190	REMOÇÃO DE VIDRO LISO COMUM DE ESQUADRIA COM BAGUETE DE MADEIRA. AF_01/2021	M2	42,74	R\$ 12,68	R\$ 15,51	R\$ 662,89
1.3.21	SINAPI 09/2023	102191	REMOÇÃO DE VIDRO LISO COMUM DE ESQUADRIA COM BAGUETE DE ALUMÍNIO OU PVC. AF_01/2021	M2	85,46	R\$ 15,41	R\$ 18,85	R\$ 1.610,92
1.3.22	ORSE 09/2023	7725	REMOÇÃO DE PINTURA LÁTEX (RASPAGEM E/OU LIXAMENTO E/OU ESCOVAÇÃO)	M2	1.797,39	R\$ 4,94	R\$ 6,04	R\$ 10.856,23
1.4			LIMPEZA					
							SUB-TOTAL	R\$ 11.464,13
1.4.1	COMPOSIÇÃO	002	LIMPEZA DE CALHA	M	129,71	R\$ 15,95	R\$ 19,51	R\$ 2.530,64
1.4.2	ORSE 09/2023	10308	LIMPEZA DE RESERVATÓRIO	M3	15,00	R\$ 9,37	R\$ 11,46	R\$ 171,90
1.4.3	ORSE 09/2023	12636	LIMPEZA DE CAIXA DE PASSAGEM OU DE GORDURA COM REASSENTAMENTO DA TAMPA	UN	31,00	R\$ 18,00	R\$ 22,02	R\$ 682,62
1.4.4	ORSE 09/2023	00278	LIMPEZA (LAVAGEM) DE TELHAS	M2	2.023,91	R\$ 2,46	R\$ 3,00	R\$ 6.071,73
1.4.5	SINAPI 09/2023	99806	LIMPEZA DE REVESTIMENTO CERÂMICO EM PAREDE COM PANO ÚMIDO AF_04/2019	M2	2.676,32	R\$ 0,62	R\$ 0,75	R\$ 2.007,24
1.5			CARGA E TRANSPORTE					
							SUB-TOTAL	R\$ 9.590,70

Esse documento foi assinado por DJACIR RODRIGUES FERREIRA e SERGIO GONCALVES DE MENDOCA. Para validar o documento e suas assinaturas acesse <https://assinefacil.onlinesolucoesdigitais.com.br/validate/G3UU9-9B7NJ-EHM6X-E7RFP>

CONSTRUTORA SBM LTDA								SBM	
CNPJ: 02.908.931/0001-18 - INSCRIÇÃO MUNICIPAL Nº 288.441-0									
Rua Gomes Pacheco, nº 287 - Espinheiro - Recife/PE - CEP 52.021-060									
FONE: (81) 3427-2422/2566 - niedja@construtorasbm.com.br									
PREFEITURA DE SÃO LOURENÇO DA MATA									
OBJETO: CONTRATAÇÃO DE EMPRESA DE ENGENHARIA ESPECIALIZADA NA EXECUÇÃO DE SERVIÇOS DE MANUTENÇÃO PREDIAL, A SEREM REALIZADOS NOS ESPAÇOS FÍSICOS ASSOCIADOS À SECRETARIA DE ASSISTÊNCIA SOCIAL DO MUNICÍPIO DE SÃO LOURENÇO DA MATA/PE.									
PROCESSO LICITATÓRIO Nº 0036/2023 - CONCORRÊNCIA PÚBLICA Nº 0016/2023									
DATA: 26 de março de 2024 às 09:30h									
PLANILHA ORÇAMENTÁRIA MAIS VANTAJOSA									
MUNICÍPIO/UF:		GESTOR / AÇÃO:			ENDEREÇO:			REVISÃO: 00	
SÃO LOURENÇO DA MATA / PE		SECRETARIA DE INFRAESTRUTURA - DIRETORIA DE OBRAS			CENTRO, SÃO LOURENÇO DA MATA-PE.			DATA: 12/2023	
PROponente:		Objeto:			Empreendimento:				
PREFEITURA DE SÃO LOURENÇO DA MATA		CONTRATAÇÃO DE EMPRESA DE ENGENHARIA ESPECIALIZADA NA EXECUÇÃO DE SERVIÇOS DE MANUTENÇÃO PREDIAL, A SEREM REALIZADOS NOS ESPAÇOS FÍSICOS ASSOCIADOS À SECRETARIA DE ASSISTÊNCIA SOCIAL DO MUNICÍPIO DE SÃO LOURENÇO DA MATA - PE.			PRÉDIOS PÚBLICOS ASSOCIADOS A SECRETARIA DE DESENVOLVIMENTO SOCIAL				
DATA BASE: SINAPI PE 09/2023, ORSE 09/2023, SEINFRA TAB028 E COMPOSIÇÕES DE CUSTO - NÃO DESONERADO									
ITEM	Fonte	CÓDIGO	DESCRIÇÃO	UNID.	QUANT.	CUSTO UNITÁRIO NÃO DESONERADO	CUSTO UNITÁRIO NÃO DESONERADO COM BDI	VALOR TOTAL NÃO DESONERADO COM BDI	
1.5.1	SINAPI 09/2023	100981	CARGA, MANOBRA E DESCARGA DE ENTULHO EM CAMINHÃO BASCULANTE 6 M³ - CARGA COM ESCAVADEIRA HIDRÁULICA (CAÇAMBA DE 0,80 M³ / 111 HP) E DESCARGA LIVRE (UNIDADE: M3). AF_07/2020	M3	157,69	R\$ 9,20	R\$ 11,25	R\$ 1.774,01	
1.5.2	SEINFRA 028	C2536	TRANSPORTE HORIZONTAL ATÉ 30M DE MATERIAIS À GRANEL	M3	157,69	R\$ 40,52	R\$ 49,57	R\$ 7.816,69	
2.0 FUNDAÇÃO/ESTRUTURA								TOTAL	R\$ 42.464,43
2.1 FUNDAÇÃO								SUB-TOTAL	R\$ 6.398,39
2.1.1	SINAPI 09/2023	93358	ESCAVAÇÃO MANUAL DE VALA COM PROFUNDIDADE MENOR OU IGUAL A 1,30 M. AF_02/2021	M3	8,18	R\$ 79,97	R\$ 97,84	R\$ 800,33	
2.1.2	SINAPI 09/2023	94342	ATERRO MANUAL DE VALAS COM AREIA PARA ATERRO. AF_08/2023	M3	4,47	R\$ 111,02	R\$ 135,83	R\$ 607,16	
2.1.3	COMPOSIÇÃO	003	REATERRO MANUAL APILOADO COM SOQUETE	M3	4,06	R\$ 48,48	R\$ 59,31	R\$ 240,79	
2.1.4	SINAPI 09/2023	95241	LASTRO DE CONCRETO MAGRO, APLICADO EM PISOS, LAJES SOBRE SOLO OU RADIERS, ESPESSURA DE 5 CM. AF_07/2016	M2	153,18	R\$ 25,35	R\$ 31,01	R\$ 4.750,11	
2.2 ESTRUTURA								SUB-TOTAL	R\$ 36.066,04
2.2.1	SINAPI 09/2023	89995	GRAUTEAMENTO DE CINTA SUPERIOR OU DE VERGA EM ALVENARIA ESTRUTURAL. AF_09/2021	M3	0,74	R\$ 890,67	R\$ 1.089,73	R\$ 806,40	
2.2.2	SINAPI 09/2023	94964	CONCRETO FCK = 20MPA, TRAÇO 1:2,7:3 (EM MASSA SECA DE CIMENTO/ AREIA MÉDIA/ BRITA 1) - PREPARO MECÂNICO COM BETONEIRA 400 L. AF_05/2021	M3	7,11	R\$ 438,01	R\$ 535,90	R\$ 3.810,24	
2.2.3	ORSE 09/2023	07629	ESCORAMENTO METÁLICO PARA LAJES E VIGAS, C/ ESCORAS TUBULARES TIPO "A" (H=2,08 A 3,20 M), COM MONTAGEM E DESMONTAGEM	M2	13,27	R\$ 28,51	R\$ 34,88	R\$ 462,85	
2.2.4	SEINFRA 028	C3106	REPOSIÇÃO DE ARMADURA OXIDADA (REFORÇO, FORNECIMENTO, DOBRAGEM E COLOCAÇÃO)	KG	56,76	R\$ 22,21	R\$ 27,17	R\$ 1.542,16	
2.2.5	ORSE 09/2023	09749	TAMPA DE CONCRETO PARA CAIXAS DE PASSAGEM 0,50X0,50MX0,07M	UN	17,00	R\$ 37,19	R\$ 45,50	R\$ 773,50	
2.2.6	SEINFRA 028	C4757	PRATELEIRA PRÉ-MOLDADA "IN LOCO" DE CONCRETO ESP.=5,0CM	M2	9,96	R\$ 249,27	R\$ 304,98	R\$ 3.037,60	
2.2.7	SINAPI 09/2023	93184	VERGA PRÉ-MOLDADA PARA PORTAS COM ATÉ 1,5 M DE VÃO. AF_03/2016	M	52,50	R\$ 35,98	R\$ 44,02	R\$ 2.311,05	
2.2.8	SINAPI 09/2023	93182	VERGA PRÉ-MOLDADA PARA JANELAS COM ATÉ 1,5 M DE VÃO. AF_03/2016	M	49,50	R\$ 48,65	R\$ 59,52	R\$ 2.946,24	
2.2.9	SINAPI 09/2023	93194	CONTRAVERGA PRÉ-MOLDADA PARA VÃOS DE ATÉ 1,5 M DE COMPRIMENTO. AF_03/2016	M	49,50	R\$ 47,60	R\$ 58,23	R\$ 2.882,38	
2.2.10	SINAPI 09/2023	93185	VERGA PRÉ-MOLDADA PARA PORTAS COM MAIS DE 1,5 M DE VÃO. AF_03/2016	M	36,50	R\$ 61,22	R\$ 74,90	R\$ 2.733,85	
2.2.11	SINAPI 09/2023	93183	VERGA PRÉ-MOLDADA PARA JANELAS COM MAIS DE 1,5 M DE VÃO. AF_03/2016	M	34,50	R\$ 62,15	R\$ 76,04	R\$ 2.623,38	
2.2.12	SINAPI 09/2023	93195	CONTRAVERGA PRÉ-MOLDADA PARA VÃOS DE MAIS DE 1,5 M DE COMPRIMENTO. AF_03/2016	M	34,50	R\$ 58,17	R\$ 71,17	R\$ 2.455,36	
2.2.13	SINAPI 09/2023	104488	COMPOSIÇÃO PARAMÉTRICA PARA EXECUÇÃO DE ESTRUTURAS DE CONCRETO ARMADO, PARA EDIFICAÇÃO INSTITUCIONAL TERREA, FCK = 25 MPA. AF_11/2022	M3	2,54	R\$ 2.359,10	R\$ 2.886,35	R\$ 7.331,32	
2.2.14	ORSE 09/2023	07393	LAJE PRÉ-FABRICADA TRELICADA PARA PISO OU COBERTURA, INTEREIXO 38CM, H=12CM, EL. ENCHIMENTO EM EPS H=8CM, INCLUSIVE ESCORAMENTO EM MADEIRA E CAPEAMENTO 4CM.	M2	13,27	R\$ 144,73	R\$ 177,07	R\$ 2.349,71	
3.0 PAREDE								TOTAL	R\$ 27.535,44
3.1 ALVENARIA								SUB-TOTAL	R\$ 27.535,44
3.1.1	SINAPI 09/2023	101158	ALVENARIA DE VEDAÇÃO DE BLOCOS DE GESSO DE 10X50X66CM (ESPESSURA 10CM). AF_05/2020	M2	75,79	R\$ 63,92	R\$ 78,20	R\$ 5.926,77	
3.1.2	SINAPI 09/2023	101161	ALVENARIA DE VEDAÇÃO COM ELEMENTO VAZADO DE CONCRETO (COBOGÓ) DE 7X50X50CM E ARGAMASSA DE ASSENTAMENTO COM PREPARO EM BETONEIRA. AF_05/2020	M2	26,50	R\$ 172,14	R\$ 210,61	R\$ 5.581,16	
3.1.3	SINAPI 09/2023	103329	ALVENARIA DE VEDAÇÃO DE BLOCOS CERÂMICOS FURADOS NA HORIZONTAL DE 9X19X19 CM (ESPESSURA 9 CM) E ARGAMASSA DE ASSENTAMENTO COM PREPARO MANUAL. AF_12/2021	M2	124,82	R\$ 69,58	R\$ 85,13	R\$ 10.625,92	
3.1.4	SEINFRA 028	C0074	ALVENARIA DE TIJOLO CERÂMICO FURADO (9X19X19)CM C/ARGAMASSA MISTA DE CAL HIDRATADA ESP=20CM	M2	25,66	R\$ 98,82	R\$ 120,90	R\$ 3.102,29	
3.1.5	SINAPI 09/2023	103339	ALVENARIA DE VEDAÇÃO DE BLOCOS VAZADOS DE CONCRETO APARENTE DE 14X19X39 CM (ESPESSURA 14 CM) E ARGAMASSA DE ASSENTAMENTO COM PREPARO MANUAL. AF_12/2021	M2	21,28	R\$ 88,32	R\$ 108,05	R\$ 2.299,30	
4.0 PISO								TOTAL	R\$ 99.643,66
4.1 CALÇADA								SUB-TOTAL	R\$ 2.593,81
4.1.1	SINAPI 09/2023	94990	EXECUÇÃO DE PASSEIO (CALÇADA) OU PISO DE CONCRETO COM CONCRETO MOLDADO IN LOCO, FEITO EM OBRA, ACABAMENTO CONVENCIONAL, NÃO ARMADO. AF_08/2022	M3	1,73	R\$ 659,36	R\$ 806,72	R\$ 1.395,62	
4.1.2	SINAPI 09/2023	94273	ASSENTAMENTO DE GUIA (MEIO-FIO) EM TRECHO RETO, CONFECCIONADA EM CONCRETO PRÉ-FABRICADO, DIMENSÕES 100X15X13X30 CM (COMPRIMENTO X BASE INFERIOR X BASE SUPERIOR X ALTURA), PARA VIAS URBANAS (USO VIÁRIO). AF_06/2016	M	19,36	R\$ 50,59	R\$ 61,89	R\$ 1.198,19	
4.2 PISO E REVESTIMENTO								SUB-TOTAL	R\$ 85.922,20
4.2.1	SINAPI 09/2023	94779	(COMPOSIÇÃO REPRESENTATIVA) DO SERVIÇO DE CONTRAPISO EM ARGAMASSA TRAÇO 1:4 (CIM E AREIA), EM BETONEIRA 400 L, ESPESSURA 3 CM ÁREAS SECAS E 3 CM ÁREAS MOLHADAS, PARA EDIFICAÇÃO HABITACIONAL MULTIFAMILIAR (PRÉDIO). AF_11/2014	M2	148,28	R\$ 34,17	R\$ 41,80	R\$ 6.198,10	
4.2.2	ORSE 09/2023	02180	REGULARIZAÇÃO DE BASE PARA REVEST. DE PISOS COM ARG. TRAÇO T4, ESP. MÉDIA = 2,5cm	M2	201,50	R\$ 20,64	R\$ 25,25	R\$ 5.087,87	
4.2.3	SINAPI 09/2023	98679	PISO CIMENTADO, TRAÇO 1:3 (CIMENTO E AREIA), ACABAMENTO LISO, ESPESSURA 2,0 CM, PREPARO MECÂNICO DA ARGAMASSA. AF_09/2020	M2	155,55	R\$ 29,72	R\$ 36,36	R\$ 5.655,79	
4.2.4	COMPOSIÇÃO	004	PISO EM GRANILITE, MARMORITE OU GRANITINA ESPESSURA 8 MM, INCLUSO JUNTAS DE DILATAÇÃO PLÁSTICAS	M2	153,18	R\$ 102,63	R\$ 125,56	R\$ 19.233,28	
4.2.5	ORSE 09/2023	02228	FITA ANTIDERRAPANTE SAFETY-WALK "3M" L=5CM OU SIMILAR	M	61,60	R\$ 13,32	R\$ 16,29	R\$ 1.003,46	
4.2.6	SINAPI 09/2023	87256	REVESTIMENTO CERÂMICO PARA PISO COM PLACAS TIPO ESMALTADA EXTRA DE DIMENSÕES 60X60 CM APLICADA EM AMBIENTES DE ÁREA ENTRE 5 M2 E 10 M2. AF_02/2023_PE	M2	201,50	R\$ 84,14	R\$ 102,94	R\$ 20.742,41	
4.2.7	SINAPI 09/2023	88650	RODAPÉ CERÂMICO DE 7CM DE ALTURA COM PLACAS TIPO ESMALTADA EXTRA DE DIMENSÕES 60X60CM. AF_02/2023	M	469,44	R\$ 14,83	R\$ 18,14	R\$ 8.515,64	

Esse documento foi assinado por DJACIR RODRIGUES FERREIRA e SERGIO GONCALVES DE MENDOCA. Para validar o documento e suas assinaturas acesse <https://assinefacil.onlinesolucoesdigitais.com.br/validate/G3UU9-9B7NJ-EHM6X-E7RFP>

CONSTRUTORA SBM LTDA									
CNPJ: 02.908.931/0001-18 - INSCRIÇÃO MUNICIPAL N° 288.441-0									
Rua Gomes Pacheco, nº 287 - Espinheiro - Recife/PE - CEP 52.021-060									
FONE: (81) 3427-2422/2566 - niedja@construtorasbm.com.br									
									
PREFEITURA DE SÃO LOURENÇO DA MATA									
OBJETO: CONTRATAÇÃO DE EMPRESA DE ENGENHARIA ESPECIALIZADA NA EXECUÇÃO DE SERVIÇOS DE MANUTENÇÃO PREDIAL, A SEREM REALIZADOS NOS ESPAÇOS FÍSICOS ASSOCIADOS À SECRETARIA DE ASSISTÊNCIA SOCIAL DO MUNICÍPIO DE SÃO LOURENÇO DA MATA/PE.									
PROCESSO LICITATÓRIO N° 0036/2023 - CONCORRÊNCIA PÚBLICA N° 0016/2023									
DATA: 26 de março de 2024 às 09:30h									
PLANILHA ORÇAMENTÁRIA MAIS VANTAJOSA									
MUNICÍPIO/UF:			GESTOR / AÇÃO:			ENDEREÇO:			REVISÃO: 00
SÃO LOURENÇO DA MATA / PE			SECRETARIA DE INFRAESTRUTURA - DIRETORIA DE OBRAS			CENTRO, SÃO LOURENÇO DA MATA-PE.			DATA: 12/2023
PROponente:			Objeto:			Empreendimento:			
PREFEITURA DE SÃO LOURENÇO DA MATA			CONTRATAÇÃO DE EMPRESA DE ENGENHARIA ESPECIALIZADA NA EXECUÇÃO DE SERVIÇOS DE MANUTENÇÃO PREDIAL, A SEREM REALIZADOS NOS ESPAÇOS FÍSICOS ASSOCIADOS À SECRETARIA DE ASSISTÊNCIA SOCIAL DO MUNICÍPIO DE SÃO LOURENÇO DA MATA - PE.			PRÉDIOS PÚBLICOS ASSOCIADOS A SECRETARIA DE DESENVOLVIMENTO SOCIAL			
DATA BASE: SINAPI PE 09/2023, ORSE 09/2023, SEINFRA TAB028 e COMPOSIÇÕES DE CUSTO - NÃO DESONERADO									
BDI: 22,35%									
ITEM	FUNTE	CÓDIGO	DESCRIÇÃO	UNID.	QUANT.	CUSTO UNITÁRIO NÃO DESONERADO	CUSTO UNITÁRIO NÃO DESONERADO COM BDI	VALOR TOTAL NÃO DESONERADO COM BDI	
4.2.8	COMPOSIÇÃO	005	PISO EM LOJOTA DE CONCRETO, QUADRADA 39CM, E = 3CM	M2	150,48	R\$ 105,84	R\$ 129,49	R\$ 19.485,65	
4.3			ACABAMENTO PARA PISO (POLIMENTO/PINTURA)					R\$ 11.327,65	
4.3.1	COMPOSIÇÃO	006	POLIMENTO EM PISO GRANILITE	M2	153,18	R\$ 45,41	R\$ 55,55	R\$ 8.509,14	
4.3.2	COMPOSIÇÃO	007	RESINA PARA PISO DE GRANILITE	M2	153,18	R\$ 15,04	R\$ 18,40	R\$ 2.818,51	
5.0			ESQUADRIAS DE MADEIRA, VIDROS, ELEMENTOS METÁLICOS E ACESSÓRIOS					R\$ 203.728,03	
5.1			ELEMENTOS METÁLICOS: PORTÕES, GRADES E JANELAS DE AÇO					R\$ 47.573,12	
5.1.1	SEINFRA 028	C1426	GRADE DE FERRO DE PROTEÇÃO	M2	47,16	R\$ 215,27	R\$ 263,38	R\$ 12.421,00	
5.1.2	ORSE 09/2023	08506	GRADE EM FERRO, C/ QUADRO EM BARRA CHATA 2" X 3/8", BARRAS REDONDAS 3/4" NAS VERTICAIS, BARRAS CHATAS 2" X 1/4" NAS HORIZONTAIS, CHAPA EM AÇO ESP=3MM NA HORIZONTAL E TUBO QUADRADO 50 X 50MM, INCLUSIVE PORTA, FERROLHO E DOBRADIÇAS - REV. 01	M2	7,56	R\$ 587,65	R\$ 718,98	R\$ 5.435,48	
5.1.3	ORSE 09/2023	12105	GRADE DE FERRO C/ GRADIL EM BARRA CHATA 3/4" X 1/8", INCLUSIVE FERROLHO E DOBRADIÇA	M2	13,44	R\$ 369,86	R\$ 452,52	R\$ 6.081,86	
5.1.4	SEINFRA 028	C1970	PORTA DE FERRO EM CHAPA	M2	15,33	R\$ 244,95	R\$ 299,69	R\$ 4.594,24	
5.1.5	SINAPI 09/2023	100701	PORTA DE FERRO, DE ABRIR, TIPO GRADE COM CHAPA, COM GUARNIÇÕES. AF_12/2019	M2	17,95	R\$ 531,58	R\$ 650,38	R\$ 11.674,32	
5.1.6	SINAPI 09/2023	94559	JANELA DE AÇO TIPO BASCULANTE PARA VIDROS, COM BATENTE, FERRAGENS E PINTURA ANTICORROSIVA. EXCLUSIVE VIDROS, ACABAMENTO, ALIZAR E CONTRAMARCO. FORNECIMENTO E INSTALAÇÃO. AF_12/2019	M2	4,96	R\$ 527,81	R\$ 645,77	R\$ 3.203,01	
5.1.7	ORSE 09/2023	01859	REVISÃO DE ESQUADRIA DE FERRO	M2	28,09	R\$ 121,14	R\$ 148,21	R\$ 4.163,21	
5.2			ELEMENTOS METÁLICOS: PORTAS E JANELAS DE ALUMÍNIO					R\$ 37.017,56	
5.2.1	ORSE 09/2023	12334	PORTA DE ABRIR EM ALUMÍNIO TIPO VENEZIANA, ACABAMENTO ANODIZADO NATURAL, SEM GUARNIÇÃO/ALIZAR/VISTA	M2	9,24	R\$ 421,93	R\$ 516,23	R\$ 4.769,96	
5.2.2	SINAPI 09/2023	91338	PORTA DE ALUMÍNIO DE ABRIR COM LAMBRI, COM GUARNIÇÃO, FIXAÇÃO COM PARAFUSOS - FORNECIMENTO E INSTALAÇÃO. AF_12/2019	M2	9,03	R\$ 522,37	R\$ 639,11	R\$ 5.771,16	
5.2.3	SINAPI 09/2023	94570	JANELA DE ALUMÍNIO DE CORRER COM 2 FOLHAS PARA VIDROS, COM VIDROS, BATENTE, ACABAMENTO COM ACETATO OU BRILHANTE E FERRAGENS. EXCLUSIVE ALIZAR E CONTRAMARCO. FORNECIMENTO E INSTALAÇÃO. AF_12/2019	M2	45,30	R\$ 224,35	R\$ 274,49	R\$ 12.434,39	
5.2.4	SINAPI 09/2023	100674	JANELA FIXA DE ALUMÍNIO PARA VIDRO, COM VIDRO, BATENTE E FERRAGENS. EXCLUSIVE ACABAMENTO, ALIZAR E CONTRAMARCO. FORNECIMENTO E INSTALAÇÃO. AF_12/2019	M2	4,16	R\$ 456,32	R\$ 558,30	R\$ 2.322,52	
5.2.5	SEINFRA 028	C1516	JANELA DE ALUMÍNIO, TIPO VENEZIANA	M2	9,00	R\$ 601,80	R\$ 736,30	R\$ 6.626,70	
5.2.6	ORSE 09/2023	01841	REVISÃO DE ESQUADRIAS DE ALUMÍNIO	M2	41,82	R\$ 99,54	R\$ 121,78	R\$ 5.092,83	
5.3			ESQUADRIAS DE MADEIRA					R\$ 86.078,82	
5.3.1	SINAPI 09/2023	90820	PORTA DE MADEIRA PARA PINTURA, SEMI-OCA (LEVE OU MÉDIA), 60X210CM, ESPESSURA DE 3,5CM, INCLUSO DOBRADIÇAS - FORNECIMENTO E INSTALAÇÃO. AF_12/2019	UN	16,00	R\$ 283,73	R\$ 347,14	R\$ 5.554,24	
5.3.2	SINAPI 09/2023	90821	PORTA DE MADEIRA PARA PINTURA, SEMI-OCA (LEVE OU MÉDIA), 70X210CM, ESPESSURA DE 3,5CM, INCLUSO DOBRADIÇAS - FORNECIMENTO E INSTALAÇÃO. AF_12/2019	UN	15,00	R\$ 285,86	R\$ 349,74	R\$ 5.246,10	
5.3.3	SINAPI 09/2023	90822	PORTA DE MADEIRA PARA PINTURA, SEMI-OCA (LEVE OU MÉDIA), 80X210CM, ESPESSURA DE 3,5CM, INCLUSO DOBRADIÇAS - FORNECIMENTO E INSTALAÇÃO. AF_12/2019	UN	28,00	R\$ 305,36	R\$ 373,60	R\$ 10.460,80	
5.3.4	SINAPI 09/2023	90823	PORTA DE MADEIRA PARA PINTURA, SEMI-OCA (LEVE OU MÉDIA), 90X210CM, ESPESSURA DE 3,5CM, INCLUSO DOBRADIÇAS - FORNECIMENTO E INSTALAÇÃO. AF_12/2019	UN	12,00	R\$ 357,08	R\$ 436,88	R\$ 5.242,56	
5.3.5	SINAPI 09/2023	91312	KIT DE PORTA DE MADEIRA PARA PINTURA, SEMI-OCA (LEVE OU MÉDIA), PADRÃO POPULAR, 60X210CM, ESPESSURA DE 3,5CM, ITENS INCLUSOS: DOBRADIÇAS, MONTAGEM E INSTALAÇÃO DO BATENTE, FECHADURA COM EXECUÇÃO DO FURO - FORNECIMENTO E INSTALAÇÃO. AF_12/2019	UN	15,00	R\$ 727,92	R\$ 890,61	R\$ 13.359,15	
5.3.6	SINAPI 09/2023	91313	KIT DE PORTA DE MADEIRA PARA PINTURA, SEMI-OCA (LEVE OU MÉDIA), PADRÃO POPULAR, 70X210CM, ESPESSURA DE 3,5CM, ITENS INCLUSOS: DOBRADIÇAS, MONTAGEM E INSTALAÇÃO DO BATENTE, FECHADURA COM EXECUÇÃO DO FURO - FORNECIMENTO E INSTALAÇÃO. AF_12/2019	UN	12,00	R\$ 726,87	R\$ 889,32	R\$ 10.671,84	
5.3.7	SINAPI 09/2023	91314	KIT DE PORTA DE MADEIRA PARA PINTURA, SEMI-OCA (LEVE OU MÉDIA), PADRÃO POPULAR, 80X210CM, ESPESSURA DE 3,5CM, ITENS INCLUSOS: DOBRADIÇAS, MONTAGEM E INSTALAÇÃO DO BATENTE, FECHADURA COM EXECUÇÃO DO FURO - FORNECIMENTO E INSTALAÇÃO. AF_12/2019	UN	18,00	R\$ 751,95	R\$ 920,01	R\$ 16.560,18	
5.3.8	SINAPI 09/2023	91315	KIT DE PORTA DE MADEIRA PARA PINTURA, SEMI-OCA (LEVE OU MÉDIA), PADRÃO POPULAR, 90X210CM, ESPESSURA DE 3,5CM, ITENS INCLUSOS: DOBRADIÇAS, MONTAGEM E INSTALAÇÃO DO BATENTE, FECHADURA COM EXECUÇÃO DO FURO - FORNECIMENTO E INSTALAÇÃO. AF_12/2019	UN	11,00	R\$ 805,05	R\$ 984,97	R\$ 10.834,67	
5.3.9	SINAPI 09/2023	100660	ALIZAR DE 5X1,5CM PARA PORTA FIXADO COM PREGOS, PADRÃO POPULAR - FORNECIMENTO E INSTALAÇÃO. AF_12/2019	M	192,40	R\$ 6,94	R\$ 8,49	R\$ 1.633,47	
5.3.10	ORSE 09/2023	01797	REVISÃO DE ESQUADRIA DE MADEIRA	M2	57,55	R\$ 92,54	R\$ 113,22	R\$ 6.515,81	
5.4			ACESSÓRIOS: FECHADURA, FERROLHO, CADEADO					R\$ 12.089,78	
5.4.1	SINAPI 09/2023	91304	FECHADURA DE EMBUTIR COM CILINDRO, EXTERNA, COMPLETA, ACABAMENTO PADRÃO POPULAR, INCLUSO EXECUÇÃO DE FURO - FORNECIMENTO E INSTALAÇÃO. AF_12/2019	UN	40,00	R\$ 88,17	R\$ 107,87	R\$ 4.314,80	
5.4.2	SINAPI 09/2023	91305	FECHADURA DE EMBUTIR PARA PORTA DE BANHEIRO, COMPLETA, ACABAMENTO PADRÃO POPULAR, INCLUSO EXECUÇÃO DE FURO - FORNECIMENTO E INSTALAÇÃO. AF_12/2019	UN	31,00	R\$ 88,55	R\$ 108,34	R\$ 3.358,54	
5.4.3	COMPOSIÇÃO	008	CONJUNTO FECHADURA DE SOBREPOR PARA PORTAO, EM AÇO INOX COM ACABAMENTO CROMADO, CAIXA DE 100 MM, INCLUINDO CHAVE TIPO CILINDRO - COMPLETA	UN	28,00	R\$ 88,77	R\$ 108,61	R\$ 3.041,08	
5.4.4	ORSE 09/2023	01864	FORNECIMENTO E INSTALAÇÃO DE FERROLHO	UN	36,00	R\$ 10,92	R\$ 13,36	R\$ 480,96	
5.4.5	ORSE 09/2023	01861	FORNECIMENTO DE CADEADO 40MM	UN	32,00	R\$ 22,85	R\$ 27,95	R\$ 894,40	

SEINFRA FOLHA

Esse documento foi assinado por DJACIR RODRIGUES FERREIRA e SERGIO GONCALVES DE MENDOCA. Para validar o documento e suas assinaturas acesse <https://assinefacil.onlinesolucoesdigitais.com.br/validate/G3UU9-9B7NJ-EHM6X-E7RFP>



CONSTRUTORA SBM LTDA								SBM	
CNPJ: 02.908.931/0001-18 - INSCRIÇÃO MUNICIPAL Nº 288.441-0									
Rua Gomes Pacheco, nº 287 - Espinheiro - Recife/PE - CEP 52.021-060									
FONE: (81) 3427-2422/2566 - niedja@construtorasbm.com.br									
PREFEITURA DE SÃO LOURENÇO DA MATA									
OBJETO: CONTRATAÇÃO DE EMPRESA DE ENGENHARIA ESPECIALIZADA NA EXECUÇÃO DE SERVIÇOS DE MANUTENÇÃO PREDIAL, A SEREM REALIZADOS NOS ESPAÇOS FÍSICOS ASSOCIADOS À SECRETARIA DE ASSISTÊNCIA SOCIAL DO MUNICÍPIO DE SÃO LOURENÇO DA MATA/PE.									
PROCESSO LICITATÓRIO Nº 0036/2023 - CONCORRÊNCIA PÚBLICA Nº 0016/2023									
DATA: 26 de março de 2024 às 09:30h									
PLANILHA ORÇAMENTÁRIA MAIS VANTAJOSA									
MUNICÍPIO/UF:			GESTOR / AÇÃO:			ENDEREÇO:		REVISÃO: 00	
SÃO LOURENÇO DA MATA / PE			SECRETARIA DE INFRAESTRUTURA - DIRETORIA DE OBRAS			CENTRO, SÃO LOURENÇO DA MATA-PE.		DATA: 12/2023	
PROponente:			Objeto:			Empreendimento:			
PREFEITURA DE SÃO LOURENÇO DA MATA			CONTRATAÇÃO DE EMPRESA DE ENGENHARIA ESPECIALIZADA NA EXECUÇÃO DE SERVIÇOS DE MANUTENÇÃO PREDIAL, A SEREM REALIZADOS NOS ESPAÇOS FÍSICOS ASSOCIADOS À SECRETARIA DE ASSISTÊNCIA SOCIAL DO MUNICÍPIO DE SÃO LOURENÇO DA MATA - PE.			PRÉDIOS PÚBLICOS ASSOCIADOS A SECRETARIA DE DESENVOLVIMENTO SOCIAL			
DATA BASE: SINAPI PE 09/2023, ORSE 09/2023, SEINFRA TAB028 E COMPOSIÇÕES DE CUSTO - NÃO DESONERADO									
ITEM	FUNTE	CÓDIGO	DESCRIÇÃO	UNID.	QUANT.	CUSTO UNITÁRIO NÃO DESONERADO	CUSTO UNITÁRIO NÃO DESONERADO COM BDI	VALOR TOTAL NÃO DESONERADO COM BDI	BDI: 2,35%
5.5 VIDROS								SUB-TOTAL	R\$ 20.964,75
5.5.1	ORSE 09/2023	01878	VIDRO LISO INCOLOR 4MM - REV 01_10/2021	M2	1,51	R\$ 143,99	R\$ 176,17	R\$ 266,01	
5.5.2	ORSE 09/2023	01883	VIDRO FANTASIA CANELADO 4MM - REV 02_10/2021	M2	3,45	R\$ 119,99	R\$ 146,80	R\$ 506,46	
5.5.3	ORSE 09/2023	12476	BOX PARA BANHEIRO EM VIDRO TEMPERADO 8 MM, LISO, INCOLOR, DE CORRER, EM ALUMINIO BRANCO, INCLUSIVE FERRAGENS - FORNECIMENTO E INSTALAÇÃO - REV 02_10/2021	M2	21,33	R\$ 315,00	R\$ 385,40	R\$ 8.220,58	
5.5.4	ORSE 09/2023	13096	PORTA EM VIDRO TEMPERADO 10MM, INCOLOR, INCLUSIVE FERRAGENS DE FIXAÇÃO E INSTALAÇÃO, EXCLUSIVE PUXADOR - REV 01_10/2021	M2	15,64	R\$ 625,84	R\$ 765,71	R\$ 11.975,70	
6.0 ACABAMENTO, REVESTIMENTO E PINTURA								TOTAL	R\$ 160.653,19
6.1 ACABAMENTO								SUB-TOTAL	R\$ 32.700,13
6.1.1	SINAPI 09/2023	87878	CHAPISCO APLICADO EM ALVENARIAS E ESTRUTURAS DE CONCRETO INTERNAS, COM COLHER DE PEDREIRO. ARGAMASSA TRAÇO 1:3 COM PREPARO MANUAL. AF_10/2022	M2	688,29	R\$ 3,81	R\$ 4,66	R\$ 3.207,43	
6.1.2	SINAPI 09/2023	87530	MASSA ÚNICA, PARA RECEBIMENTO DE PINTURA, EM ARGAMASSA TRAÇO 1:2:8, PREPARO MANUAL, APLICADA MANUALMENTE EM FACES INTERNAS DE PAREDES, ESPESSURA DE 20MM, COM EXECUÇÃO DE TALISCAS. AF_06/2014	M2	397,96	R\$ 35,13	R\$ 42,98	R\$ 17.104,32	
6.1.3	SINAPI 09/2023	87532	EMBOÇO, PARA RECEBIMENTO DE CERÂMICA, EM ARGAMASSA TRAÇO 1:2:8, PREPARO MANUAL, APLICADO MANUALMENTE EM FACES INTERNAS DE PAREDES, PARA AMBIENTE COM ÁREA ENTRE 5M2 E 10M2, ESPESSURA DE 20MM, COM EXECUÇÃO DE TALISCAS. AF_06/2014	M2	290,33	R\$ 34,88	R\$ 42,67	R\$ 12.388,38	
6.2 REVESTIMENTO EM PAREDES								SUB-TOTAL	R\$ 61.415,63
6.2.1	SINAPI 09/2023	104612	REVESTIMENTO CERÂMICO PARA PAREDES INTERNAS COM PLACAS TIPO ESMALTADA EXTRA DE DIMENSÕES 60X60 CM APLICADAS A MEIA ALTURA DAS PAREDES. AF_02/2023 PE	M2	440,67	R\$ 70,41	R\$ 86,14	R\$ 37.959,31	
6.2.2	SEINFRA 028	C4431	CERÂMICA ESMALTADA C/ ARG. CIMENTO E AREIA ATÉ 10X10CM (100 CM²) - DECORATIVA P/PAREDE	M2	193,55	R\$ 99,06	R\$ 121,19	R\$ 23.456,32	
6.3 PINTURA EM PAREDE								SUB-TOTAL	R\$ 35.018,82
6.3.1	SINAPI 09/2023	88497	EMASSAMENTO COM MASSA LÁTEX, APLICAÇÃO EM PAREDE, DUAS DEMÃOS, LIXAMENTO MANUAL. AF_04/2023	M2	278,58	R\$ 9,45	R\$ 11,56	R\$ 3.220,38	
6.3.2	SINAPI 09/2023	96135	APLICAÇÃO MANUAL DE MASSA ACRÍLICA EM PAREDES EXTERNAS DE CASAS, DUAS DEMÃOS. AF_05/2017	M2	79,59	R\$ 15,30	R\$ 18,71	R\$ 1.489,12	
6.3.3	SINAPI 09/2023	95305	TEXTURA ACRÍLICA, APLICAÇÃO MANUAL EM PAREDE, UMA DEMÃO. AF_04/2023	M2	39,79	R\$ 11,42	R\$ 13,97	R\$ 555,86	
6.3.4	SINAPI 09/2023	88485	FUNDO SELADOR ACRÍLICO, APLICAÇÃO MANUAL EM PAREDE, UMA DEMÃO. AF_04/2023	M2	2.673,80	R\$ 2,38	R\$ 2,91	R\$ 7.780,75	
6.3.5	SINAPI 09/2023	104642	PINTURA LÁTEX ACRÍLICA STANDARD, APLICAÇÃO MANUAL EM PAREDES, DUAS DEMÃOS. AF_04/2023	M2	2.673,80	R\$ 5,77	R\$ 7,05	R\$ 18.850,29	
6.3.6	SEINFRA 028	C0588	CAIAÇÃO COM DUAS DEMÃOS COM SUPERCAL	M2	736,42	R\$ 3,47	R\$ 4,24	R\$ 3.122,42	
6.4 PINTURA EM TETO								SUB-TOTAL	R\$ 5.058,38
6.4.1	SINAPI 09/2023	88496	EMASSAMENTO COM MASSA LÁTEX, APLICAÇÃO EM TETO, DUAS DEMÃOS, LIXAMENTO MANUAL. AF_04/2023	M2	142,01	R\$ 17,41	R\$ 21,30	R\$ 3.024,81	
6.4.2	SINAPI 09/2023	88484	FUNDO SELADOR ACRÍLICO, APLICAÇÃO MANUAL EM TETO, UMA DEMÃO. AF_04/2023	M2	142,01	R\$ 4,39	R\$ 5,37	R\$ 762,59	
6.4.3	SINAPI 09/2023	104640	PINTURA LÁTEX ACRÍLICA STANDARD, APLICAÇÃO MANUAL EM TETO, DUAS DEMÃOS. AF_04/2023	M2	142,01	R\$ 7,32	R\$ 8,95	R\$ 1.270,98	
6.5 PINTURA EM ESQUADRIAS METÁLICAS								SUB-TOTAL	R\$ 6.670,20
6.5.1	SINAPI 09/2023	100717	LIXAMENTO MANUAL EM SUPERFÍCIES METÁLICAS EM OBRA. AF_01/2020	M2	106,40	R\$ 8,08	R\$ 9,88	R\$ 1.051,23	
6.5.2	SINAPI 09/2023	100722	PINTURA COM TINTA ALQUÍDICA DE FUNDO (TIPO ZARCÃO) APLICADA A ROLO OU PINCEL SOBRE SUPERFÍCIES METÁLICAS (EXCETO PERFIL) EXECUTADO EM OBRA (POR DEMÃO). AF_01/2020	M2	106,40	R\$ 14,16	R\$ 17,32	R\$ 1.842,84	
6.5.3	SINAPI 09/2023	100758	PINTURA COM TINTA ALQUÍDICA DE ACABAMENTO (ESMALTE SINTÉTICO ACETINADO) APLICADA A ROLO OU PINCEL SOBRE SUPERFÍCIES METÁLICAS (EXCETO PERFIL) EXECUTADO EM OBRA (02 DEMÃOS). AF_01/2020	M2	106,40	R\$ 29,01	R\$ 35,49	R\$ 3.776,13	
6.6 PINTURA EM ESQUADRIAS DE MADEIRA								SUB-TOTAL	R\$ 19.790,03
6.6.1	SINAPI 09/2023	102193	LIXAMENTO DE MADEIRA PARA APLICAÇÃO DE FUNDO OU PINTURA. AF_01/2021	M2	282,03	R\$ 1,62	R\$ 1,98	R\$ 558,41	
6.6.2	SINAPI 09/2023	102200	APLICAÇÃO MASSA ALQUÍDICA PARA MADEIRA, PARA PINTURA COM TINTA DE ACABAMENTO (PIGMENTADA). AF_01/2021	M2	846,09	R\$ 9,47	R\$ 11,58	R\$ 9.797,72	
6.6.3	SINAPI 09/2023	102219	PINTURA TINTA DE ACABAMENTO (PIGMENTADA) ESMALTE SINTÉTICO ACETINADO EM MADEIRA, 2 DEMÃOS. AF_01/2021	M2	846,09	R\$ 9,12	R\$ 11,15	R\$ 9.433,90	
7.0 COBERTA E FORRO								TOTAL	R\$ 249.865,22
7.1 ESTRUTURA / TRAMA								SUB-TOTAL	R\$ 40.553,81
7.1.1	SINAPI 09/2023	92259	INSTALAÇÃO DE TESOURA (INTEIRA OU MEIA), BIAPOIADA, EM MADEIRA NÃO APARELHADA, PARA VÃOS MAIORES OU IGUAIS A 3,0 M E MENORES QUE 6,0 M, INCLUSIVE ICAMENTO. AF_07/2019	UN	5,00	R\$ 352,48	R\$ 431,25	R\$ 2.156,25	
7.1.2	SINAPI 09/2023	92541	TRAMA DE MADEIRA COMPOSTA POR RIPAS, CAIBROS E TERÇAS PARA TELHADOS DE ATÉ 2 ÁGUAS PARA TELHA CERÂMICA CAPA-CANAL, INCLUSIVE TRANSPORTE VERTICAL. AF_07/2019	M2	236,04	R\$ 64,88	R\$ 79,38	R\$ 18.736,85	
7.1.3	SEINFRA 028	C1338	ESTRUTURA DE MADEIRA P/ TELHA ONDULADA DE FIBROCIMENTO, ALUMÍNIO OU PLÁSTICAS, VÃO 10m	M2	127,64	R\$ 74,63	R\$ 91,30	R\$ 11.653,53	
7.1.4	SINAPI 09/2023	100775	ESTRUTURA TRELÇADA DE COBERTURA, TIPO FINK, COM LIGAÇÕES SOLDADAS, INCLUSOS PERFIS METÁLICOS, CHAPAS METÁLICAS, MÃO DE OBRA E TRANSPORTE COM GUIINDASTE - FORNECIMENTO E INSTALAÇÃO. AF_01/2020 PSA	KG	573,17	R\$ 11,42	R\$ 13,97	R\$ 8.007,18	
7.2 TELHADO								SUB-TOTAL	R\$ 75.919,05
7.2.1	SINAPI 09/2023	94201	TELHAMENTO COM TELHA CERÂMICA CAPA-CANAL, TIPO COLONIAL, COM ATÉ 2 ÁGUAS, INCLUSIVE TRANSPORTE VERTICAL. AF_07/2019	M2	236,04	R\$ 41,54	R\$ 50,82	R\$ 11.995,55	
7.2.2	SINAPI 09/2023	94221	CUMEEIRA PARA TELHA CERÂMICA EMBOÇADA COM ARGAMASSA TRAÇO 1:2:9 (CIMENTO, CAL E AREIA) PARA TELHADOS COM ATÉ 2 ÁGUAS, INCLUSIVE TRANSPORTE VERTICAL. AF_07/2019	M	103,81	R\$ 21,75	R\$ 26,61	R\$ 2.762,38	

Esse documento foi assinado por DJACIR RODRIGUES FERREIRA e SERGIO GONCALVES DE MENDOCA. Para validar o documento e suas assinaturas acesse <https://assinefacil.onlinesolucoesdigitais.com.br/validate/G3UU9-9B7NJ-EHM6X-E7RFP>



CONSTRUTORA SBM LTDA									
CNPJ: 02.908.931/0001-18 - INSCRIÇÃO MUNICIPAL Nº 288.441-0									
Rua Gomes Pacheco, nº 287 - Espinheiro - Recife/PE - CEP 52.021-060									
FONE: (81) 3427-2422/2566 - niedja@construtorasbm.com.br									
									
PREFEITURA DE SÃO LOURENÇO DA MATA									
OBJETO: CONTRATAÇÃO DE EMPRESA DE ENGENHARIA ESPECIALIZADA NA EXECUÇÃO DE SERVIÇOS DE MANUTENÇÃO PREDIAL, A SEREM REALIZADOS NOS ESPAÇOS FÍSICOS ASSOCIADOS À SECRETARIA DE ASSISTÊNCIA SOCIAL DO MUNICÍPIO DE SÃO LOURENÇO DA MATA/PE.									
PROCESSO LICITATÓRIO Nº 0036/2023 - CONCORRÊNCIA PÚBLICA Nº 0016/2023									
DATA: 26 de março de 2024 às 09:30h									
PLANILHA ORÇAMENTÁRIA MAIS VANTAJOSA									
MUNICÍPIO/UF:			GESTOR / AÇÃO:			ENDEREÇO:			REVISÃO: 00
SÃO LOURENÇO DA MATA / PE			SECRETARIA DE INFRAESTRUTURA - DIRETORIA DE OBRAS			CENTRO, SÃO LOURENÇO DA MATA-PE.			DATA: 12/2023
PROponente:			Objeto:			Empreendimento:			
PREFEITURA DE SÃO LOURENÇO DA MATA			CONTRATAÇÃO DE EMPRESA DE ENGENHARIA ESPECIALIZADA NA EXECUÇÃO DE SERVIÇOS DE MANUTENÇÃO PREDIAL, A SEREM REALIZADOS NOS ESPAÇOS FÍSICOS ASSOCIADOS À SECRETARIA DE ASSISTÊNCIA SOCIAL DO MUNICÍPIO DE SÃO LOURENÇO DA MATA - PE.			PRÉDIOS PÚBLICOS ASSOCIADOS A SECRETARIA DE DESENVOLVIMENTO SOCIAL			
DATA BASE: SINAPI PE 09/2023, ORSE 09/2023, SEINFRA TAB028 E COMPOSIÇÕES DE CUSTO - NÃO DESONERADO									
							BDI:		22,35%
ITEM	FORTE	CÓDIGO	DESCRIÇÃO	UNID.	QUANT.	CUSTO UNITÁRIO NÃO DESONERADO	CUSTO UNITÁRIO NÃO DESONERADO COM BDI	VALOR TOTAL NÃO DESONERADO COM BDI	
7.2.3	SEINFRA 028	C0387	BEIRA E BICA EM TELHA COLONIAL	M	207,62	R\$ 12,30	R\$ 15,04	R\$ 3.122,60	
7.2.4	SINAPI 09/2023	94210	TELHAMENTO COM TELHA ONDULADA DE FIBROCIMENTO E = 6 MM, COM RECOBRIMENTO LATERAL DE 1 1/4 DE ONDA PARA TELHADO COM INCLINAÇÃO MÁXIMA DE 10°, COM ATÉ 2 ÁGUAS, INCLUSO IÇAMENTO. AF_07/2019	M2	127,64	R\$ 61,01	R\$ 74,64	R\$ 9.527,04	
7.2.5	SINAPI 09/2023	94223	CUMEEIRA PARA TELHA DE FIBROCIMENTO ONDULADA E = 6 MM, INCLUSO ACESSÓRIOS DE FIXAÇÃO E IÇAMENTO. AF_07/2019	M	64,37	R\$ 86,27	R\$ 105,55	R\$ 6.794,25	
7.2.6	SINAPI 09/2023	94213	TELHAMENTO COM TELHA DE AÇO/ALUMÍNIO E = 0,5 MM, COM ATÉ 2 ÁGUAS, INCLUSO IÇAMENTO. AF_07/2019	M2	146,54	R\$ 57,18	R\$ 69,95	R\$ 10.250,47	
7.2.7	SEINFRA 028	C5202	CUMEEIRA ONDULADA DE ALUMÍNIO	M	15,06	R\$ 86,77	R\$ 106,16	R\$ 1.598,76	
7.2.8	SINAPI 09/2023	100330	RETIRADA E RECOLOCAÇÃO DE TELHA CERÂMICA CAPA-CANAL, COM ATÉ DUAS ÁGUAS, INCLUSO IÇAMENTO. AF_07/2019	M2	1.303,75	R\$ 13,56	R\$ 16,59	R\$ 21.629,21	
7.2.9	ORSE 09/2023	10002	RETELHAMENTO COM TELHA DE FIBROCIMENTO ONDULADA ESP = 6MM, INCLUSIVE PARAFUSO, EXCLUSIVELY TELHA - REV 01	M2	772,87	R\$ 8,72	R\$ 10,66	R\$ 8.238,79	
7.3			IMPERMEABILIZAÇÃO				SUB-TOTAL	R\$ 18.993,70	
7.3.1	SINAPI 09/2023	98546	IMPERMEABILIZAÇÃO DE SUPERFÍCIE COM MANTA ASFÁLTICA, UMA CAMADA, INCLUSIVE APLICAÇÃO DE PRIMER ASFÁLTICO, E=4MM. AF_09/2023	M2	43,48	R\$ 97,05	R\$ 118,74	R\$ 5.162,81	
7.3.2	SINAPI 09/2023	98555	IMPERMEABILIZAÇÃO DE SUPERFÍCIE COM ARGAMASSA POLIMÉRICA / MEMBRANA ACRÍLICA, 3 DEMÃOS. AF_09/2023	M2	90,89	R\$ 26,51	R\$ 32,43	R\$ 2.947,56	
7.3.3	COMPOSIÇÃO	009	IMPERMEABILIZAÇÃO COM MANTA/FITA ADESIVA ASFÁLTICA ALUMINIZADA, INCLUSIVE APLICAÇÃO DE 1 DEMÃO DE PRIMER	M2	23,49	R\$ 137,12	R\$ 167,76	R\$ 3.940,68	
7.3.4	SINAPI 09/2023	102234	PINTURA IMUNIZANTE PARA MADEIRA, 2 DEMÃOS. AF_01/2021	M2	363,68	R\$ 15,61	R\$ 19,09	R\$ 6.942,65	
7.4			CALHAS, TUBUAÇÕES E ACESSÓRIOS				SUB-TOTAL	R\$ 52.734,00	
7.4.1	SINAPI 09/2023	94228	CALHA EM CHAPA DE AÇO GALVANIZADO NÚMERO 24, DESENVOLVIMENTO DE 50 CM, INCLUSO TRANSPORTE VERTICAL. AF_07/2019	M	50,05	R\$ 61,40	R\$ 75,12	R\$ 3.759,75	
7.4.2	SINAPI 09/2023	94229	CALHA EM CHAPA DE AÇO GALVANIZADO NÚMERO 24, DESENVOLVIMENTO DE 100 CM, INCLUSO TRANSPORTE VERTICAL. AF_07/2019	M	77,85	R\$ 118,40	R\$ 144,86	R\$ 11.277,35	
7.4.3	ORSE 09/2023	09078	CALHA EM CHAPA DE ALUMÍNIO, DESENVOLVIMENTO 80CM	M	83,05	R\$ 97,82	R\$ 119,68	R\$ 9.939,42	
7.4.4	ORSE 09/2023	00290	RUFO EM CHAPA DE ALUMÍNIO, ESP = 0,6MM, LARG = 30CM	M	78,39	R\$ 109,13	R\$ 133,52	R\$ 10.466,63	
7.4.5	SINAPI 09/2023	89578	TUBO PVC, SÉRIE R, ÁGUA PLUVIAL, DN 100 MM, FORNECIDO E INSTALADO EM CONDUTORES VERTICAIS DE ÁGUAS PLUVIAIS. AF_06/2022	M	132,00	R\$ 26,81	R\$ 32,80	R\$ 4.329,60	
7.4.6	SINAPI 09/2023	89584	JOELHO 90 GRAUS, PVC, SÉRIE R, ÁGUA PLUVIAL, DN 100 MM, JUNTA ELÁSTICA, FORNECIDO E INSTALADO EM CONDUTORES VERTICAIS DE ÁGUAS PLUVIAIS. AF_06/2022	UN	44,00	R\$ 34,68	R\$ 42,43	R\$ 1.866,92	
7.4.7	SINAPI 09/2023	89585	JOELHO 45 GRAUS, PVC, SÉRIE R, ÁGUA PLUVIAL, DN 100 MM, JUNTA ELÁSTICA, FORNECIDO E INSTALADO EM CONDUTORES VERTICAIS DE ÁGUAS PLUVIAIS. AF_06/2022	UN	88,00	R\$ 35,55	R\$ 43,49	R\$ 3.827,12	
7.4.8	SINAPI 09/2023	89693	TÊ, PVC, SÉRIE R, ÁGUA PLUVIAL, DN 100 X 100 MM, JUNTA ELÁSTICA, FORNECIDO E INSTALADO EM CONDUTORES VERTICAIS DE ÁGUAS PLUVIAIS. AF_06/2022	UN	17,00	R\$ 62,63	R\$ 76,62	R\$ 1.302,54	
7.4.9	SINAPI 09/2023	89669	LUVA SIMPLES, PVC, SÉRIE R, ÁGUA PLUVIAL, DN 100 MM, JUNTA ELÁSTICA, FORNECIDO E INSTALADO EM CONDUTORES VERTICAIS DE ÁGUAS PLUVIAIS. AF_06/2022	UN	34,00	R\$ 25,24	R\$ 30,88	R\$ 1.049,92	
7.4.10	SINAPI 09/2023	89580	TUBO PVC, SÉRIE R, ÁGUA PLUVIAL, DN 150 MM, FORNECIDO E INSTALADO EM CONDUTORES VERTICAIS DE ÁGUAS PLUVIAIS. AF_06/2022	M	57,58	R\$ 55,64	R\$ 68,07	R\$ 3.919,47	
7.4.11	ORSE 09/2023	12869	ABRAÇADEIRA METÁLICA TIPO "U" DE 4" COM FIXAÇÕES, P/TUBO GALVANIZADO	UN	132,00	R\$ 6,17	R\$ 7,54	R\$ 995,28	
7.5			FORRO				SUB-TOTAL	R\$ 61.664,66	
7.5.1	SINAPI 09/2023	96113	FORRO EM PLACAS DE GESSO, PARA AMBIENTES COMERCIAIS. AF_08/2023_PS	M2	142,01	R\$ 41,97	R\$ 51,35	R\$ 7.292,21	
7.5.2	SINAPI 09/2023	96116	FORRO EM RÉGUAS DE PVC, FRISADO, PARA AMBIENTES COMERCIAIS, INCLUSIVE ESTRUTURA BIDIRECIONAL DE FIXAÇÃO. AF_08/2023_PS	M2	769,93	R\$ 57,72	R\$ 70,62	R\$ 54.372,45	
8.0			INSTALAÇÕES ELÉTRICAS				TOTAL	R\$ 265.696,86	
8.1			INSTALAÇÕES ELÉTRICAS EMBUTIDAS				SUB-TOTAL	R\$ 58.667,02	
8.1.1	SINAPI 09/2023	104473	COMPOSIÇÃO PARAMÉTRICA DE PONTO ELÉTRICO DE ILUMINAÇÃO, COM INTERRUPTOR SIMPLES, EM EDIFÍCIO RESIDENCIAL COM ELETRODUTO EMBUTIDO EM RASGOS NAS PAREDES, INCLUSO TOMADA, ELETRODUTO, CABO, RASGO E CHUMBAMENTO (SEM LUMINÁRIA E LÂMPADA). AF_11/2022	UN	48,00	R\$ 130,07	R\$ 159,14	R\$ 7.638,72	
8.1.2	SINAPI 09/2023	104475	COMPOSIÇÃO PARAMÉTRICA DE PONTO ELÉTRICO DE TOMADA DE USO GERAL 2P+T (10A/250V) EM EDIFÍCIO RESIDENCIAL COM ELETRODUTO EMBUTIDO EM RASGOS NAS PAREDES, INCLUSO TOMADA, ELETRODUTO, CABO, RASGO, QUEBRA E CHUMBAMENTO. AF_11/2022	UN	69,00	R\$ 110,11	R\$ 134,71	R\$ 9.294,99	
8.1.3	COMPOSIÇÃO	010	PONTO ELÉTRICO DE TOMADA (2 MÓDULOS), DE USO GERAL 2P+T (10A/250V) EM EDIFÍCIO RESIDENCIAL COM ELETRODUTO EMBUTIDO EM RASGOS NAS PAREDES, INCLUSO TOMADA, ELETRODUTO, CABO, RASGO, QUEBRA E CHUMBAMENTO	UN	73,00	R\$ 124,11	R\$ 151,84	R\$ 11.084,32	
8.1.4	SINAPI 09/2023	104476	COMPOSIÇÃO PARAMÉTRICA DE PONTO ELÉTRICO DE TOMADA DE USO ESPECÍFICO 2P+T (20A/250V) EM EDIFÍCIO RESIDENCIAL COM ELETRODUTO EMBUTIDO EM RASGOS NAS PAREDES, INCLUSO TOMADA, ELETRODUTO, CABO, RASGO, QUEBRA E CHUMBAMENTO (EXCETO CHUVEIRO). AF_11/2022	UN	58,00	R\$ 141,30	R\$ 172,88	R\$ 10.027,04	
8.1.5	SINAPI 09/2023	104477	COMPOSIÇÃO PARAMÉTRICA DE PONTO ELÉTRICO DE ILUMINAÇÃO, COM INTERRUPTOR SIMPLES, EM EDIFÍCIO RESIDENCIAL COM ELETRODUTO EMBUTIDO SEM NECESSIDADE DE RASGOS, INCLUSO TOMADA, ELETRODUTO, CABO E QUEBRA (SEM LUMINÁRIA E LÂMPADA). AF_11/2022	UN	25,00	R\$ 108,06	R\$ 132,21	R\$ 3.305,25	
8.1.6	SINAPI 09/2023	91953	INTERRUPTOR SIMPLES (1 MÓDULO), 10A/250V, INCLUINDO SUPORTE E PLACA - FORNECIMENTO E INSTALAÇÃO. AF_03/2023	UN	56,00	R\$ 23,44	R\$ 28,67	R\$ 1.605,52	
8.1.7	SINAPI 09/2023	91959	INTERRUPTOR SIMPLES (2 MÓDULOS), 10A/250V, INCLUINDO SUPORTE E PLACA - FORNECIMENTO E INSTALAÇÃO. AF_03/2023	UN	19,00	R\$ 35,83	R\$ 43,83	R\$ 832,77	
8.1.8	SINAPI 09/2023	91967	INTERRUPTOR SIMPLES (3 MÓDULOS), 10A/250V, INCLUINDO SUPORTE E PLACA - FORNECIMENTO E INSTALAÇÃO. AF_03/2023	UN	12,00	R\$ 48,23	R\$ 59,00	R\$ 708,00	
8.1.9	SINAPI 09/2023	92000	TOMADA BAIXA DE EMBUTIR (1 MÓDULO), 2P+T 10 A, INCLUINDO SUPORTE E PLACA - FORNECIMENTO E INSTALAÇÃO. AF_03/2023	UN	60,00	R\$ 22,99	R\$ 28,12	R\$ 1.687,20	
8.1.10	SINAPI 09/2023	92008	TOMADA BAIXA DE EMBUTIR (2 MÓDULOS), 2P+T 10 A, INCLUINDO SUPORTE E PLACA - FORNECIMENTO E INSTALAÇÃO. AF_03/2023	UN	69,00	R\$ 38,21	R\$ 46,74	R\$ 3.225,06	

SEINFRA FOLHA

8888A

09/11/2024

ICP Brasil

Esse documento foi assinado por DJACIR RODRIGUES FERREIRA e SERGIO GONCALVES DE MENDOCA. Para validar o documento e suas assinaturas acesse <https://assinefacil.onlinesolucoesdigitais.com.br/validate/G3UU9-9B7NJ-EHM6X-E7RFP>



CONSTRUTORA SBM LTDA
 CNPJ: 02.908.931/0001-18 - INSCRIÇÃO MUNICIPAL N° 288.441-0
 Rua Gomes Pacheco, nº 287 - Espinheiro - Recife/PE - CEP 52.021-060
 FONE: (81) 3427-2422/2566 - niedja@construtorasbm.com.br

PREFEITURA DE SÃO LOURENÇO DA MATA
 OBJETO: CONTRATAÇÃO DE EMPRESA DE ENGENHARIA ESPECIALIZADA NA EXECUÇÃO DE SERVIÇOS DE MANUTENÇÃO PREDIAL, A SEREM REALIZADOS NOS ESPAÇOS FÍSICOS ASSOCIADOS À SECRETARIA DE ASSISTÊNCIA SOCIAL DO MUNICÍPIO DE SÃO LOURENÇO DA MATA/PE.
 PROCESSO LICITATÓRIO N° 0036/2023 - CONCORRÊNCIA PÚBLICA N° 0016/2023
 DATA: 26 de março de 2024 às 09:30h

PLANILHA ORÇAMENTÁRIA MAIS VANTAJOSA

MUNICÍPIO/UF: SÃO LOURENÇO DA MATA / PE	GESTOR / AÇÃO: SECRETARIA DE INFRAESTRUTURA - DIRETORIA DE OBRAS	ENDEREÇO: CENTRO, SÃO LOURENÇO DA MATA-PE.	REVISÃO: 00 DATA: 12/2023
PROponente: PREFEITURA DE SÃO LOURENÇO DA MATA	Objeto: CONTRATAÇÃO DE EMPRESA DE ENGENHARIA ESPECIALIZADA NA EXECUÇÃO DE SERVIÇOS DE MANUTENÇÃO PREDIAL, A SEREM REALIZADOS NOS ESPAÇOS FÍSICOS ASSOCIADOS À SECRETARIA DE ASSISTÊNCIA SOCIAL DO MUNICÍPIO DE SÃO LOURENÇO DA MATA - PE.	Empreendimento: PRÉDIOS PÚBLICOS ASSOCIADOS A SECRETARIA DE DESENVOLVIMENTO SOCIAL	

DATA BASE: SINAPI PE 09/2023, ORSE 09/2023, SEINFRA TAB028 E COMPOSIÇÕES DE CUSTO - NÃO DESONERADO

ITEM	FORTE	CÓDIGO	DESCRIÇÃO	UNID.	QUANT.	CUSTO UNITÁRIO NÃO DESONERADO	CUSTO UNITÁRIO NÃO DESONERADO COM BDI	VALOR TOTAL NÃO DESONERADO COM BDI
8.1.11	SINAPI 09/2023	91996	TOMADA MÉDIA DE EMBUTIR (1 MÓDULO), 2P+T 10 A, INCLUINDO SUPORTE E PLACA FORNECIMENTO E INSTALAÇÃO. AF_03/2023	UN	51,00	R\$ 27,50	R\$ 33,64	R\$ 1.715,64
8.1.12	SINAPI 09/2023	91992	TOMADA ALTA DE EMBUTIR (1 MÓDULO), 2P+T 10 A, INCLUINDO SUPORTE E PLACA FORNECIMENTO E INSTALAÇÃO. AF_03/2023	UN	36,00	R\$ 34,86	R\$ 42,65	R\$ 1.535,40
8.1.13	SINAPI 09/2023	91993	TOMADA ALTA DE EMBUTIR (1 MÓDULO), 2P+T 20 A, INCLUINDO SUPORTE E PLACA FORNECIMENTO E INSTALAÇÃO. AF_03/2023	UN	55,00	R\$ 36,76	R\$ 44,97	R\$ 2.473,35
8.1.14	SINAPI 09/2023	92023	INTERRUPTOR SIMPLES (1 MÓDULO) COM 1 TOMADA DE EMBUTIR 2P+T 10 A, INCLUINDO SUPORTE E PLACA - FORNECIMENTO E INSTALAÇÃO. AF_03/2023	UN	36,00	R\$ 39,85	R\$ 48,75	R\$ 1.755,00
8.1.15	SINAPI 09/2023	92025	INTERRUPTOR SIMPLES (1 MÓDULO) COM 2 TOMADAS DE EMBUTIR 2P+T 10 A, INCLUINDO SUPORTE E PLACA - FORNECIMENTO E INSTALAÇÃO. AF_03/2023	UN	21,00	R\$ 56,30	R\$ 68,88	R\$ 1.446,48
8.1.16	ORSE 09/2023	12984	PLACA CEGA PARA CAIXA DE PVC 4" X 2", PARA TOMADAS E INTERRUPTORES	UN	72,00	R\$ 2,49	R\$ 3,04	R\$ 218,88
8.1.17	SINAPI INSUMO 09/2023	1872	CAIXA DE PASSAGEM, EM PVC, DE 4" X 2", PARA ELETRODUTO FLEXÍVEL CORRUGADO	UN	36,00	R\$ 2,58	R\$ 3,15	R\$ 113,40
8.2			INSTALAÇÕES ELÉTRICAS APARENTES				SUB-TOTAL	R\$ 140.150,10
8.2.1	COMPOSIÇÃO	011	PONTO DE INTERRUPTOR 01 SEÇÃO (1 S) APARENTE COM ELETRODUTO DE PVC RÍGIDO Ø 3/4"	PT	38,00	R\$ 258,37	R\$ 316,11	R\$ 12.012,18
8.2.2	COMPOSIÇÃO	012	PONTO DE INTERRUPTOR 02 SEÇÕES (2 S) APARENTE COM ELETRODUTO DE PVC RÍGIDO Ø 3/4"	PT	23,00	R\$ 264,28	R\$ 323,34	R\$ 7.436,82
8.2.3	COMPOSIÇÃO	013	PONTO DE INTERRUPTOR 03 SEÇÕES (3 S) APARENTE COM ELETRODUTO DE PVC RÍGIDO Ø 3/4"	PT	16,00	R\$ 270,21	R\$ 330,60	R\$ 5.289,60
8.2.4	COMPOSIÇÃO	014	PONTO DE LUZ EM TETO OU PAREDE, COM ELETRODUTO DE PVC RÍGIDO APARENTE Ø 3/4"	UN	44,00	R\$ 277,01	R\$ 338,92	R\$ 14.912,48
8.2.5	ORSE 09/2023	00642	PONTO DE LUZ EM TETO OU PAREDE, COM ELETRODUTO PVC RÍGIDO EMBUTIDO Ø 3/4"	UN	33,00	R\$ 214,99	R\$ 263,04	R\$ 8.680,32
8.2.6	COMPOSIÇÃO	015	PONTO DE TOMADA 2P+T 10 A, 01 SEÇÃO (1 S), COM ELETRODUTO DE PVC RÍGIDO APARENTE Ø 3/4"	PT	75,00	R\$ 270,08	R\$ 330,44	R\$ 24.783,00
8.2.7	COMPOSIÇÃO	016	PONTO DE TOMADA 2P+T 10 A, 02 SEÇÕES (2 S), COM ELETRODUTO DE PVC RÍGIDO APARENTE Ø 3/4"	PT	67,00	R\$ 276,81	R\$ 338,67	R\$ 22.690,89
8.2.8	COMPOSIÇÃO	017	PONTO DE TOMADA 2P+T 10 A, 03 SEÇÕES (3 S), COM ELETRODUTO DE PVC RÍGIDO APARENTE Ø 3/4"	PT	25,00	R\$ 283,55	R\$ 346,92	R\$ 8.673,00
8.2.9	COMPOSIÇÃO	018	PONTO DE TOMADA 2P+T 20A, 01 SEÇÃO (1 S) COM ELETRODUTO DE PVC RÍGIDO APARENTE Ø 3/4"	PT	48,00	R\$ 290,98	R\$ 356,01	R\$ 17.088,48
8.2.10	SINAPI INSUMO 04/2023	12118	KIT DE PROTECAO ARSTOP PARA AR CONDICIONADO, TOMADA PADRAO 2P+T 20 A, COM DISJUNTOR UNIPOLAR DIN 20A	UN	48,00	R\$ 19,50	R\$ 23,85	R\$ 1.144,80
8.2.11	ORSE 09/2023	00380	CONDULETE EM ALUMÍNIO TIPO "X" DE 3/4"	UN	89,00	R\$ 24,11	R\$ 29,49	R\$ 2.624,61
8.2.12	COMPOSIÇÃO	019	PONTO SECO DE TOMADA P/ LÓGICA, COM ELETRODUTO PVC FLEXÍVEL EMBUTIDO, Ø 3/4"	UN	39,00	R\$ 152,09	R\$ 186,08	R\$ 7.257,12
8.2.13	COMPOSIÇÃO	020	PONTO SECO DE TOMADA P/ LÓGICA, COM ELETRODUTO PVC RÍGIDO APARENTE, Ø 3/4"	UN	32,00	R\$ 193,02	R\$ 236,15	R\$ 7.556,80
8.3			LUMINÁRIAS E LÂMPADAS				SUB-TOTAL	R\$ 18.673,14
8.3.1	COMPOSIÇÃO	021	LUMINÁRIA LED SOBREPOR SLIM (60 CM) 18W/6500K - FORNECIMENTO E INSTALAÇÃO	UN	34,00	R\$ 47,17	R\$ 57,71	R\$ 1.962,14
8.3.2	COMPOSIÇÃO	022	LUMINÁRIA LED SOBREPOR SLIM (120 CM) 36W/6500K - FORNECIMENTO E INSTALAÇÃO	UN	118,00	R\$ 49,78	R\$ 60,90	R\$ 7.186,20
8.3.3	ORSE 09/2023	08324	PLAFON E-27	UN	18,00	R\$ 8,42	R\$ 10,30	R\$ 185,40
8.3.4	SINAPI 09/2023	97610	LÂMPADA COMPACTA DE LED 10 W, BASE E27 - FORNECIMENTO E INSTALAÇÃO. AF_02/2020	UN	18,00	R\$ 16,07	R\$ 19,66	R\$ 353,88
8.3.5	SINAPI 09/2023	100902	LÂMPADA TUBULAR LED DE 9/10 W, BASE G13 - FORNECIMENTO E INSTALAÇÃO. AF_02/2020_PS	UN	19,00	R\$ 24,11	R\$ 29,49	R\$ 560,31
8.3.6	SINAPI 09/2023	100903	LÂMPADA TUBULAR LED DE 18/20 W, BASE G13 - FORNECIMENTO E INSTALAÇÃO. AF_02/2020_PS	UN	38,00	R\$ 25,62	R\$ 31,34	R\$ 1.190,92
8.3.7	ORSE 09/2023	12807	REFLETOR SLIM LED 50W DE POTÊNCIA, BRANCO FRIO, 6500K, AUTOVOLT, MARCA G-LIGHT OU SIMILAR	UN	17,00	R\$ 69,27	R\$ 84,75	R\$ 1.440,75
8.3.8	ORSE 09/2023	13148	REFLETOR SLIM LED 100W DE POTÊNCIA, BRANCO FRIO, 6500K, AUTOVOLT, MARCA G-LIGHT OU SIMILAR	UN	21,00	R\$ 103,85	R\$ 127,06	R\$ 2.668,26
8.3.9	ORSE 09/2023	12808	REFLETOR SLIM LED 200W DE POTÊNCIA, BRANCO FRIO, 6500K, AUTOVOLT, MARCA G-LIGHT OU SIMILAR	UN	12,00	R\$ 212,87	R\$ 260,44	R\$ 3.125,28
8.4			QUADROS DE DISTRIBUIÇÃO, DISJUNTORES E QUADRO DE MEDIÇÃO				SUB-TOTAL	R\$ 26.218,37
8.4.1	SINAPI 09/2023	101876	QUADRO DE DISTRIBUIÇÃO DE ENERGIA EM PVC, DE EMBUTIR, SEM BARRAMENTO, PARA 6 DISJUNTORES - FORNECIMENTO E INSTALAÇÃO. AF_10/2020	UN	11,00	R\$ 79,93	R\$ 97,79	R\$ 1.075,69
8.4.2	ORSE 09/2023	12236	QUADRO DE DISTRIBUIÇÃO DE EMBUTIR, EM RESINA TERMOPLÁSTICA, PARA ATÉ 32 DISJUNTORES, COM BARRAMENTO, PADRÃO DIN, EXCLUSIVE DISJUNTORES	UN	5,00	R\$ 642,62	R\$ 786,24	R\$ 3.931,20
8.4.3	ORSE 09/2023	12242	QUADRO DE DISTRIBUIÇÃO DE SOBREPOR, EM RESINA TERMOPLÁSTICA, PARA ATÉ 36 DISJUNTORES, COM BARRAMENTO, PADRÃO DIN, EXCLUSIVE DISJUNTORES	UN	4,00	R\$ 755,33	R\$ 924,14	R\$ 3.696,56
8.4.4	ORSE 09/2023	12225	QUADRO DE DISTRIBUIÇÃO DE EMBUTIR, EM CHAPA DE AÇO, PARA 18 DISJUNTORES, COM BARRAMENTO, PADRÃO DIN, EXCLUSIVE DISJUNTORES	UN	2,00	R\$ 557,36	R\$ 681,92	R\$ 1.363,84
8.4.5	SINAPI 09/2023	93653	DISJUNTOR MONOPOLAR TIPO DIN, CORRENTE NOMINAL DE 10A - FORNECIMENTO E INSTALAÇÃO. AF_10/2020	UN	42,00	R\$ 12,05	R\$ 14,74	R\$ 619,08
8.4.6	SINAPI 09/2023	93654	DISJUNTOR MONOPOLAR TIPO DIN, CORRENTE NOMINAL DE 16A - FORNECIMENTO E INSTALAÇÃO. AF_10/2020	UN	55,00	R\$ 11,19	R\$ 13,69	R\$ 752,95
8.4.7	SINAPI 09/2023	93655	DISJUNTOR MONOPOLAR TIPO DIN, CORRENTE NOMINAL DE 20A - FORNECIMENTO E INSTALAÇÃO. AF_10/2020	UN	60,00	R\$ 12,22	R\$ 14,95	R\$ 897,00
8.4.8	SINAPI 09/2023	93656	DISJUNTOR MONOPOLAR TIPO DIN, CORRENTE NOMINAL DE 25A - FORNECIMENTO E INSTALAÇÃO. AF_10/2020	UN	59,00	R\$ 12,22	R\$ 14,95	R\$ 882,05
8.4.9	SINAPI 09/2023	93657	DISJUNTOR MONOPOLAR TIPO DIN, CORRENTE NOMINAL DE 32A - FORNECIMENTO E INSTALAÇÃO. AF_10/2020	UN	24,00	R\$ 13,44	R\$ 16,44	R\$ 394,56
8.4.10	SINAPI 09/2023	93658	DISJUNTOR MONOPOLAR TIPO DIN, CORRENTE NOMINAL DE 40A - FORNECIMENTO E INSTALAÇÃO. AF_10/2020	UN	11,00	R\$ 21,68	R\$ 26,52	R\$ 291,72
8.4.11	SINAPI 09/2023	93673	DISJUNTOR TRIPOLAR TIPO DIN, CORRENTE NOMINAL DE 50A - FORNECIMENTO E INSTALAÇÃO. AF_10/2020	UN	4,00	R\$ 97,27	R\$ 119,00	R\$ 476,00
8.4.12	ORSE 09/2023	12452	DISJUNTOR TIPO DIN/IEC, TRIPOLAR 63A	UN	3,00	R\$ 96,65	R\$ 118,25	R\$ 354,75

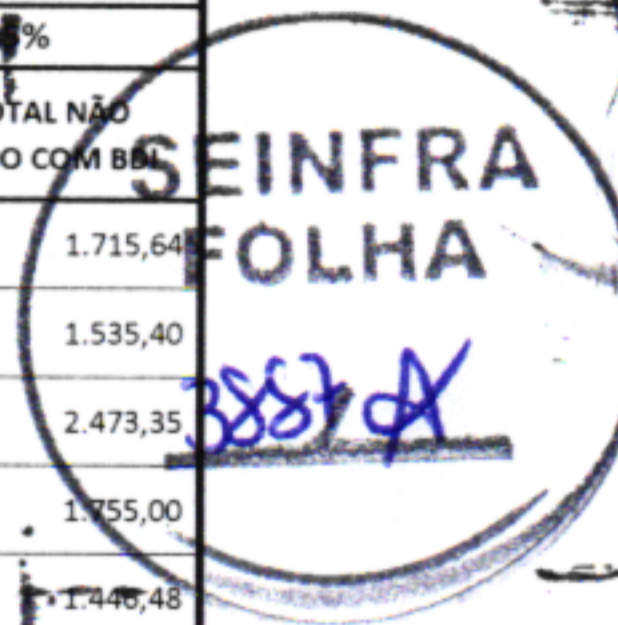

Esse documento foi assinado por DJACIR RODRIGUES FERREIRA e SERGIO GONCALVES DE MENDOCA. Para validar o documento e suas assinaturas acesse <https://assinefacil.onlinesolucoesdigitais.com.br/validate/G3UU9-9B7NJ-EHM6X-E7RFP>

Handwritten signatures and blue ink marks on the right side of the page.



CONSTRUTORA SBM LTDA								SBM	
CNPJ: 02.908.931/0001-18 - INSCRIÇÃO MUNICIPAL Nº 288.441-0									
Rua Gomes Pacheco, nº 287 - Espinheiro - Recife/PE - CEP 52.021-060									
FONE: (81) 3427-2422/2566 - niedja@construtorasbm.com.br									
PREFEITURA DE SÃO LOURENÇO DA MATA									
OBJETO: CONTRATAÇÃO DE EMPRESA DE ENGENHARIA ESPECIALIZADA NA EXECUÇÃO DE SERVIÇOS DE MANUTENÇÃO PREDIAL, A SEREM REALIZADOS NOS ESPAÇOS FÍSICOS ASSOCIADOS À SECRETARIA DE ASSISTÊNCIA SOCIAL DO MUNICÍPIO DE SÃO LOURENÇO DA MATA/PE.									
PROCESSO LICITATÓRIO Nº 0036/2023 - CONCORRÊNCIA PÚBLICA Nº 0016/2023									
DATA: 26 de março de 2024 às 09:30h									
PLANILHA ORÇAMENTÁRIA MAIS VANTAJOSA									
MUNICÍPIO/UF:		GESTOR / AÇÃO:			ENDEREÇO:			REVISÃO: 00	
SÃO LOURENÇO DA MATA / PE		SECRETARIA DE INFRAESTRUTURA - DIRETORIA DE OBRAS			CENTRO, SÃO LOURENÇO DA MATA-PE.			DATA: 12/2023	
PROponente:		Objeto:			Empreendimento:				
PREFEITURA DE SÃO LOURENÇO DA MATA		CONTRATAÇÃO DE EMPRESA DE ENGENHARIA ESPECIALIZADA NA EXECUÇÃO DE SERVIÇOS DE MANUTENÇÃO PREDIAL, A SEREM REALIZADOS NOS ESPAÇOS FÍSICOS ASSOCIADOS À SECRETARIA DE ASSISTÊNCIA SOCIAL DO MUNICÍPIO DE SÃO LOURENÇO DA MATA - PE.			PRÉDIOS PÚBLICOS ASSOCIADOS A SECRETARIA DE DESENVOLVIMENTO SOCIAL				
DATA BASE: SINAPI PE 09/2023, ORSE 09/2023, SEINFRA TAB028 E COMPOSIÇÕES DE CUSTO - NÃO DESONERADO									
							BDI:		22,35%
ITEM	FUNTE	CÓDIGO	DESCRIÇÃO	UNID.	QUANT.	CUSTO UNITÁRIO NÃO DESONERADO	CUSTO UNITÁRIO NÃO DESONERADO COM BDI	VALOR TOTAL NÃO DESONERADO COM BDI	
8.4.13	ORSE 09/2023	08312	DISJUNTOR MONOPOLAR DR 40 A - DISPOSITIVO RESIDUAL DIFERENCIAL, TIPO AC, SIEMENS OU SIMILAR	UN	9,00	R\$ 204,18	R\$ 249,81	R\$ 2.248,29	
8.4.14	SINAPI INSUMO 09/2023	39471	DISPOSITIVO DPS CLASSE II, 1 POLO, TENSAO MAXIMA DE 275 V, CORRENTE MAXIMA DE *45*KA (TIPO AC)	UN	23,00	R\$ 95,64	R\$ 117,01	R\$ 2.691,23	
8.4.15	SINAPI 09/2023	101946	QUADRO DE MEDIÇÃO GERAL DE ENERGIA PARA 1 MEDIDOR DE SOBREPOR - FORNECIMENTO E INSTALAÇÃO. AF_10/2020	UN	9,00	R\$ 146,58	R\$ 179,34	R\$ 1.614,06	
8.4.16	SINAPI 09/2023	98111	CAIXA DE INSPEÇÃO PARA ATERRAMENTO, CIRCULAR, EM POLIETILENO, DIÂMETRO INTERNO = 0,3 M. AF_12/2020	UN	27,00	R\$ 43,53	R\$ 53,25	R\$ 1.437,75	
8.4.17	ORSE 09/2023	03766	FORNECIMENTO E INSTALAÇÃO DE HASTE DE ATERRAMENTO 5/8"X3,00M COM CONECTOR	UN	27,00	R\$ 105,70	R\$ 129,32	R\$ 3.491,64	
8.5			CABOS, ELETRODUTOS E CONEXÕES				SUB-TOTAL	R\$ 22.188,23	
8.5.1	SINAPI 09/2023	91926	CABO DE COBRE FLEXÍVEL ISOLADO, 2,5 MM², ANTI-CHAMA 450/750 V, PARA CIRCUITOS TERMINAIS - FORNECIMENTO E INSTALAÇÃO. AF_03/2023	M	885,00	R\$ 3,18	R\$ 3,89	R\$ 3.442,65	
8.5.2	SINAPI 09/2023	91928	CABO DE COBRE FLEXÍVEL ISOLADO, 4 MM², ANTI-CHAMA 450/750 V, PARA CIRCUITOS TERMINAIS - FORNECIMENTO E INSTALAÇÃO. AF_03/2023	M	365,00	R\$ 4,90	R\$ 5,99	R\$ 2.186,35	
8.5.3	SINAPI 09/2023	91930	CABO DE COBRE FLEXÍVEL ISOLADO, 6 MM², ANTI-CHAMA 450/750 V, PARA CIRCUITOS TERMINAIS - FORNECIMENTO E INSTALAÇÃO. AF_03/2023	M	172,00	R\$ 6,83	R\$ 8,35	R\$ 1.436,20	
8.5.4	SINAPI 09/2023	91932	CABO DE COBRE FLEXÍVEL ISOLADO, 10 MM², ANTI-CHAMA 450/750 V, PARA CIRCUITOS TERMINAIS - FORNECIMENTO E INSTALAÇÃO. AF_03/2023	M	104,00	R\$ 12,18	R\$ 14,90	R\$ 1.549,60	
8.5.5	SINAPI 09/2023	91934	CABO DE COBRE FLEXÍVEL ISOLADO, 16 MM², ANTI-CHAMA 450/750 V, PARA CIRCUITOS TERMINAIS - FORNECIMENTO E INSTALAÇÃO. AF_03/2023	M	66,00	R\$ 17,60	R\$ 21,53	R\$ 1.420,98	
8.5.6	SINAPI 09/2023	91871	ELETRODUTO RÍGIDO ROSCÁVEL, PVC, DN 25 MM (3/4"), PARA CIRCUITOS TERMINAIS, INSTALADO EM PAREDE - FORNECIMENTO E INSTALAÇÃO. AF_03/2023	M	351,66	R\$ 10,29	R\$ 12,58	R\$ 4.423,88	
8.5.7	SINAPI 09/2023	91914	CURVA 90 GRAUS PARA ELETRODUTO, PVC, ROSCÁVEL, DN 25 MM (3/4"), PARA CIRCUITOS TERMINAIS, INSTALADA EM PAREDE - FORNECIMENTO E INSTALAÇÃO. AF_03/2023	UN	83,00	R\$ 14,24	R\$ 17,42	R\$ 1.445,86	
8.5.8	SINAPI 09/2023	91884	LUVA PARA ELETRODUTO, PVC, ROSCÁVEL, DN 25 MM (3/4"), PARA CIRCUITOS TERMINAIS, INSTALADA EM PAREDE - FORNECIMENTO E INSTALAÇÃO. AF_03/2023	UN	120,00	R\$ 8,81	R\$ 10,77	R\$ 1.292,40	
8.5.9	SINAPI 09/2023	93009	ELETRODUTO RÍGIDO ROSCÁVEL, PVC, DN 60 MM (2"), PARA REDE ENTERRADA DE DISTRIBUIÇÃO DE ENERGIA ELÉTRICA - FORNECIMENTO E INSTALAÇÃO. AF_12/2021	M	102,71	R\$ 22,52	R\$ 27,55	R\$ 2.829,66	
8.5.10	SINAPI 09/2023	93020	CURVA 90 GRAUS PARA ELETRODUTO, PVC, ROSCÁVEL, DN 60 MM (2"), PARA REDE ENTERRADA DE DISTRIBUIÇÃO DE ENERGIA ELÉTRICA - FORNECIMENTO E INSTALAÇÃO. AF_12/2021	UN	32,00	R\$ 24,83	R\$ 30,37	R\$ 971,84	
8.5.11	SINAPI 09/2023	93014	LUVA PARA ELETRODUTO, PVC, ROSCÁVEL, DN 60 MM (2"), PARA REDE ENTERRADA DE DISTRIBUIÇÃO DE ENERGIA ELÉTRICA - FORNECIMENTO E INSTALAÇÃO. AF_12/2021	UN	63,00	R\$ 15,43	R\$ 18,87	R\$ 1.188,81	
9.0			INSTALAÇÕES HIDROSSANITÁRIAS				TOTAL	R\$ 145.425,85	
9.1			PONTOS HIDRÁULICOS / ESGOTO				SUB-TOTAL	R\$ 11.992,75	
9.1.1	SINAPI 09/2023	89957	PONTO DE CONSUMO TERMINAL DE ÁGUA FRIA (SUBRAMAL) COM TUBULAÇÃO DE PVC, DN 25 MM, INSTALADO EM RAMAL DE ÁGUA, INCLUSOS RASGO E CHUMBAMENTO EM ALVENARIA. AF_12/2014	UN	39,00	R\$ 111,18	R\$ 136,02	R\$ 5.304,78	
9.1.2	ORSE 09/2023	01679	PONTO DE ESGOTO COM TUBO DE PVC RÍGIDO SOLDÁVEL DE Ø 40 MM (LAVATÓRIOS, MICTÓRIOS, RALOS SIFONADOS, ETC...)	UN	23,00	R\$ 65,79	R\$ 80,49	R\$ 1.851,27	
9.1.3	ORSE 09/2023	01678	PONTO DE ESGOTO COM TUBO DE PVC RÍGIDO SOLDÁVEL DE Ø 50 MM (PIAS DE COZINHA, MÁQUINAS DE LAVAR, ETC...)	UN	11,00	R\$ 105,77	R\$ 129,40	R\$ 1.423,40	
9.1.4	ORSE 09/2023	01683	PONTO DE ESGOTO COM TUBO DE PVC RÍGIDO SOLDÁVEL DE Ø 100 MM (VASO SANITÁRIO)	PT	29,00	R\$ 96,20	R\$ 117,70	R\$ 3.413,30	
9.2			LOUÇAS SANITÁRIAS E ACESSÓRIOS				SUB-TOTAL	R\$ 68.279,92	
9.2.1	ORSE 09/2023	02050	CHUVEIRO PLÁSTICO SEM REGISTRO	UN	21,00	R\$ 27,29	R\$ 33,38	R\$ 700,98	
9.2.2	SINAPI 09/2023	89984	REGISTRO DE PRESSÃO BRUTO, LATÃO, ROSCÁVEL, 1/2", COM ACABAMENTO E CANOPLA CROMADOS - FORNECIMENTO E INSTALAÇÃO. AF_08/2021	UN	21,00	R\$ 73,91	R\$ 90,42	R\$ 1.898,82	
9.2.3	SINAPI 09/2023	89707	CAIXA SIFONADA, PVC, DN 100 X 100 X 50 MM, JUNTA ELÁSTICA, FORNECIDA E INSTALADA EM RAMAL DE DESCARGA OU EM RAMAL DE ESGOTO SANITÁRIO. AF_08/2022	UN	47,00	R\$ 40,51	R\$ 49,56	R\$ 2.329,32	
9.2.4	SINAPI 09/2023	86904	LAVATÓRIO LOUÇA BRANCA SUSPENSO, 29,5 X 39CM OU EQUIVALENTE, PADRÃO POPULAR - FORNECIMENTO E INSTALAÇÃO. AF_01/2020	UN	26,00	R\$ 127,10	R\$ 155,50	R\$ 4.043,00	
9.2.5	SINAPI 09/2023	86879	VÁLVULA EM PLÁSTICO 1" PARA PIA, TANQUE OU LAVATÓRIO, COM OU SEM LADRÃO FORNECIMENTO E INSTALAÇÃO. AF_01/2020	UN	26,00	R\$ 8,81	R\$ 10,77	R\$ 280,02	
9.2.6	SINAPI 09/2023	86883	SIFÃO DO TIPO FLEXÍVEL EM PVC 1 X 1,1/2" - FORNECIMENTO E INSTALAÇÃO. AF_01/2020	UN	36,00	R\$ 11,49	R\$ 14,05	R\$ 505,80	
9.2.7	SINAPI 09/2023	86885	ENGATE FLEXÍVEL EM PLÁSTICO BRANCO, 1/2" X 40CM - FORNECIMENTO E INSTALAÇÃO. AF_01/2020	UN	26,00	R\$ 11,18	R\$ 13,67	R\$ 355,42	
9.2.8	SINAPI 09/2023	86906	TORNEIRA CROMADA DE MESA, 1/2" DU 3/4" PARA LAVATÓRIO, PADRÃO POPULAR FORNECIMENTO E INSTALAÇÃO. AF_01/2020	UN	26,00	R\$ 57,94	R\$ 70,88	R\$ 1.842,88	
9.2.9	ORSE 09/2023	02087	CUBA DE LOUÇA DE EMBUTIR (OVAL OU CIRCULAR) INCLUSIVE SIFÃO PLÁSTICO, VÁLVULA PLÁSTICA PARA PIA E ENGATE PLÁSTICO	UN	7,00	R\$ 141,00	R\$ 172,51	R\$ 1.207,57	
9.2.10	SINAPI 09/2023	95469	VASO SANITÁRIO SIFONADO CONVENCIONAL COM LOUÇA BRANCA - FORNECIMENTO E INSTALAÇÃO. AF_01/2020	UN	14,00	R\$ 251,86	R\$ 308,15	R\$ 4.314,10	
9.2.11	SINAPI 09/2023	86888	VASO SANITÁRIO SIFONADO COM CAIXA ACOPLADA LOUÇA BRANCA - FORNECIMENTO E INSTALAÇÃO. AF_01/2020	UN	19,00	R\$ 403,65	R\$ 493,86	R\$ 9.383,34	
9.2.12	SINAPI 09/2023	100848	VASO SANITÁRIO INFANTIL LOUÇA BRANCA - FORNECIMENTO E INSTALACAO. AF_01/2020	UN	4,00	R\$ 453,27	R\$ 554,57	R\$ 2.218,28	
9.2.13	SINAPI 09/2023	100849	ASSENTO SANITÁRIO CONVENCIONAL - FORNECIMENTO E INSTALACAO. AF_01/2020	UN	33,00	R\$ 29,63	R\$ 36,25	R\$ 1.196,25	
9.2.14	SINAPI 09/2023	100851	ASSENTO SANITÁRIO INFANTIL - FORNECIMENTO E INSTALACAO. AF_01/2020	UN	4,00	R\$ 58,30	R\$ 71,33	R\$ 285,32	
9.2.15	ORSE 09/2023	08211	DUCHA HIGIÊNICA COM REGISTRO, LINHA ASPEN, REF. 1984 C35 DA DECA OU SIMILAR	UN	22,00	R\$ 373,86	R\$ 457,41	R\$ 10.063,02	
9.2.16	ORSE 09/2023	02052	CAIXA DE DESCARGA DE SOBREPOR COMPLETA AKROS OU SIMILAR	UN	12,00	R\$ 57,37	R\$ 70,19	R\$ 842,28	
9.2.17	ORSE INSUMO 09/2023	13813	CAIXA DE DESCARGA ACOPLADA, DUAL, LINHA ASPEN/IZY/RAVENA/FAST/FLEX, DECA OU SIMILAR	UN	4,00	R\$ 133,45	R\$ 163,27	R\$ 653,08	

SEINFRA FOLHA

Esse documento foi assinado por DJACIR RODRIGUES FERREIRA e SERGIO GONCALVES DE MENDOCA. Para validar o documento e suas assinaturas acesse <https://assinefacil.onlinesolucoesdigitais.com.br/validate/G3UU9-9B7NJ-EHM6X-E7RFP>





CONSTRUTORA SBM LTDA
 CNPJ: 02.908.931/0001-18 - INSCRIÇÃO MUNICIPAL Nº 288.441-0
 Rua Gomes Pacheco, nº 287 - Espinheiro - Recife/PE - CEP 52.021-060
 FONE: (81) 3427-2422/2566 - niedja@construtorasbm.com.br

PREFEITURA DE SÃO LOURENÇO DA MATA
 OBJETO: CONTRATAÇÃO DE EMPRESA DE ENGENHARIA ESPECIALIZADA NA EXECUÇÃO DE SERVIÇOS DE MANUTENÇÃO PREDIAL, A SEREM REALIZADOS NOS ESPAÇOS FÍSICOS ASSOCIADOS À SECRETARIA DE ASSISTÊNCIA SOCIAL DO MUNICÍPIO DE SÃO LOURENÇO DA MATA/PE.
 PROCESSO LICITATÓRIO Nº 0036/2023 - CONCORRÊNCIA PÚBLICA Nº 0016/2023
 DATA: 26 de março de 2024 às 09:30h

PLANILHA ORÇAMENTÁRIA MAIS VANTAJOSA

MUNICÍPIO/UF: SÃO LOURENÇO DA MATA / PE	GESTOR / AÇÃO: SECRETARIA DE INFRAESTRUTURA - DIRETORIA DE OBRAS	ENDEREÇO: CENTRO, SÃO LOURENÇO DA MATA-PE.	REVISÃO: 00 DATA: 12/2023
---	--	--	------------------------------

PROponente: PREFEITURA DE SÃO LOURENÇO DA MATA	Objeto: CONTRATAÇÃO DE EMPRESA DE ENGENHARIA ESPECIALIZADA NA EXECUÇÃO DE SERVIÇOS DE MANUTENÇÃO PREDIAL, A SEREM REALIZADOS NOS ESPAÇOS FÍSICOS ASSOCIADOS À SECRETARIA DE ASSISTÊNCIA SOCIAL DO MUNICÍPIO DE SÃO LOURENÇO DA MATA - PE.	Empreendimento: PRÉDIOS PÚBLICOS ASSOCIADOS A SECRETARIA DE DESENVOLVIMENTO SOCIAL
--	---	--



DATA BASE: SINAPI PE 09/2023, ORSE 09/2023, SEINFRA TAB028 E COMPOSIÇÕES DE CUSTO - NÃO DESONERADO							BDI:		22,35%
ITEM	FONTE	CÓDIGO	DESCRIÇÃO	UNID.	QUANT.	CUSTO UNITÁRIO NÃO DESONERADO	CUSTO UNITÁRIO NÃO DESONERADO COM BDI	VALOR TOTAL NÃO DESONERADO COM BDI	
9.2.18	COMPOSIÇÃO	023	REPARO PARA CAIXA DE DESCARGA ACOPLADA COMPLETO UNIVERSAL	UN	11,00	R\$ 142,22	R\$ 174,00	R\$ 1.914,00	
9.2.19	SINAPI 09/2023	100858	MICTÓRIO SIFONADO LOUÇA BRANCA PADRÃO MÉDIO FORNECIMENTO E INSTALAÇÃO. AF_01/2020	UN	9,00	R\$ 602,84	R\$ 737,57	R\$ 6.638,13	
9.2.20	COMPOSIÇÃO	024	VALVULA DE DESCARGA EM METAL CROMADO PARA MICTORIO COM ACIONAMENTO POR PRESSAO E FECHAMENTO AUTOMATICO - FORNECIMENTO E INSTALAÇÃO	UN	9,00	R\$ 254,13	R\$ 310,92	R\$ 2.798,28	
9.2.21	COMPOSIÇÃO	025	PIA DE AÇO INOX (1.40X0.55)M C/ 1 CUBA E ACESSÓRIOS	UN	9,00	R\$ 619,07	R\$ 757,43	R\$ 6.816,87	
9.2.22	SINAPI 09/2023	86878	VÁLVULA EM METAL CROMADO TIPO AMERICANA 3.1/2"X 1.1/2"PARA PIA - FORNECIMENTO E INSTALAÇÃO. AF_01/2020	UN	10,00	R\$ 89,05	R\$ 108,95	R\$ 1.089,50	
9.2.23	SINAPI 09/2023	86911	TORNEIRA CROMADA LONGA, DE PAREDE, 1/2"OU 3/4" PARA PIA DE COZINHA PADRÃO POPULAR - FORNECIMENTO E INSTALAÇÃO. AF_01/2020	UN	10,00	R\$ 67,82	R\$ 82,97	R\$ 829,70	
9.2.24	SINAPI 09/2023	86916	TORNEIRA PLÁSTICA 3/4"PARA TANQUE - FORNECIMENTO E INSTALAÇÃO. AF_01/2020	UN	11,00	R\$ 21,68	R\$ 26,52	R\$ 291,72	
9.2.25	SINAPI 09/2023	89987	REGISTRO DE GAVETA BRUTO, LATÃO, ROSCÁVEL, 3/4", COM ACABAMENTO E CANOPLA CROMADOS - FORNECIMENTO E INSTALAÇÃO. AF_08/2021	UN	25,00	R\$ 81,82	R\$ 100,10	R\$ 2.502,50	
9.2.26	COMPOSIÇÃO	026	REPARO KIT SALVA REGISTRO, 1/2", COM ACABAMENTO E CANOPLA - FORNECIMENTO E INSTALAÇÃO	UN	10,00	R\$ 120,26	R\$ 147,13	R\$ 1.471,30	
9.2.27	ORSE 09/2023	04545	KIT DE ACESSÓRIOS PARA BANHEIRO EM ABS/ALUMÍNIO COM 5 PEÇAS (01 CABIDE, 01 SABONETEIRA, 01 PAPELEIRA, 01 PORTA-TOALHA ROSTO E 01 PORTA-TOALHA BANHO)	UN	29,00	R\$ 50,97	R\$ 62,36	R\$ 1.808,44	
9.3			RESERVATÓRIO E CONEXÕES				SUB-TOTAL	R\$ 44.244,45	
9.3.1	SINAPI 09/2023	102622	CAIXA D'ÁGUA EM POLIETILENO, 500 LITROS (INCLUSOS TUBOS, CONEXÕES E TORNEIRA DE BÓIA) - FORNECIMENTO E INSTALAÇÃO. AF_06/2021	UN	3,00	R\$ 504,16	R\$ 616,83	R\$ 1.850,49	
9.3.2	SINAPI 09/2023	102623	CAIXA D'ÁGUA EM POLIETILENO, 1000 LITROS (INCLUSOS TUBOS, CONEXÕES E TORNEIRA DE BÓIA) - FORNECIMENTO E INSTALAÇÃO. AF_06/2021	UN	7,00	R\$ 702,95	R\$ 860,05	R\$ 6.020,35	
9.3.3	SINAPI 09/2023	102609	CAIXA D'ÁGUA EM POLIETILENO, 2000 LITROS - FORNECIMENTO E INSTALAÇÃO. AF_06/2021	UN	4,00	R\$ 989,82	R\$ 1.211,04	R\$ 4.844,16	
9.3.4	SINAPI 09/2023	102617	CAIXA D'ÁGUA EM POLIÉSTER REFORÇADO COM FIBRA DE VIDRO, 5000 LITROS - FORNECIMENTO E INSTALAÇÃO. AF_06/2021	UN	6,00	R\$ 2.803,11	R\$ 3.429,60	R\$ 20.577,60	
9.3.5	SINAPI 09/2023	94796	TORNEIRA DE BOIA PARA CAIXA D'ÁGUA, ROSCÁVEL, 3/4" - FORNECIMENTO E INSTALAÇÃO. AF_08/2021	UN	9,00	R\$ 31,27	R\$ 38,25	R\$ 344,25	
9.3.6	SINAPI 09/2023	102111	BOMBA CENTRÍFUGA, MONOFÁSICA, 0,5 CV OU 0,49 HP, HM 6 A 20 M, Q 1,2 A 8,3 M3/H - FORNECIMENTO E INSTALAÇÃO. AF_12/2020	UN	6,00	R\$ 754,10	R\$ 922,64	R\$ 5.535,84	
9.3.7	COMPOSIÇÃO	027	BOMBA SUBMERSA ANAUGER 900 450W	UN	3,00	R\$ 608,24	R\$ 744,18	R\$ 2.232,54	
9.3.8	ORSE 09/2023	01482	VÁLVULA PÉ C/ CRIVO, D = 25 MM (1")	UN	4,00	R\$ 84,31	R\$ 103,15	R\$ 412,60	
9.3.9	SINAPI 09/2023	94489	REGISTRO DE ESFERA, PVC, SOLDÁVEL, COM VOLANTE, DN 25 MM - FORNECIMENTO E INSTALAÇÃO. AF_08/2021	UN	21,00	R\$ 23,76	R\$ 29,07	R\$ 610,47	
9.3.10	SINAPI 09/2023	94490	REGISTRO DE ESFERA, PVC, SOLDÁVEL, COM VOLANTE, DN 32 MM - FORNECIMENTO E INSTALAÇÃO. AF_08/2021	UN	10,00	R\$ 35,20	R\$ 43,06	R\$ 430,60	
9.3.11	SINAPI 09/2023	99619	VÁLVULA DE RETENÇÃO HORIZONTAL, DE BRONZE, ROSCÁVEL, 3/4" - FORNECIMENTO E INSTALAÇÃO. AF_08/2021	UN	6,00	R\$ 107,61	R\$ 131,66	R\$ 789,96	
9.3.12	SINAPI 09/2023	89382	UNIÃO, PVC, SOLDÁVEL, DN 25MM, INSTALADO EM RAMAL OU SUB-RAMAL DE ÁGUA FORNECIMENTO E INSTALAÇÃO. AF_06/2022	UN	20,00	R\$ 12,32	R\$ 15,07	R\$ 301,40	
9.3.13	SINAPI 09/2023	89390	UNIÃO, PVC, SOLDÁVEL, DN 32MM, INSTALADO EM RAMAL OU SUB-RAMAL DE ÁGUA FORNECIMENTO E INSTALAÇÃO. AF_06/2022	UN	13,00	R\$ 18,50	R\$ 22,63	R\$ 294,19	
9.4			TUBOS E CONEXÕES				SUB-TOTAL	R\$ 20.908,73	
9.4.1	SINAPI 09/2023	89356	TUBO, PVC, SOLDÁVEL, DN 25MM, INSTALADO EM RAMAL OU SUB-RAMAL DE ÁGUA - FORNECIMENTO E INSTALAÇÃO. AF_06/2022	M	123,90	R\$ 18,43	R\$ 22,54	R\$ 2.792,70	
9.4.2	SINAPI 09/2023	89362	JOELHO 90 GRAUS, PVC, SOLDÁVEL, DN 25MM, INSTALADO EM RAMAL OU SUB-RAMAL DE ÁGUA - FORNECIMENTO E INSTALAÇÃO. AF_06/2022	UN	115,00	R\$ 7,53	R\$ 9,21	R\$ 1.059,15	
9.4.3	SINAPI 09/2023	89364	CURVA 90 GRAUS, PVC, SOLDÁVEL, DN 25MM, INSTALADO EM RAMAL OU SUB-RAMAL DE ÁGUA - FORNECIMENTO E INSTALAÇÃO. AF_06/2022	UN	76,00	R\$ 9,63	R\$ 11,78	R\$ 895,28	
9.4.4	SINAPI 09/2023	89395	TE, PVC, SOLDÁVEL, DN 25MM, INSTALADO EM RAMAL OU SUB-RAMAL DE ÁGUA - FORNECIMENTO E INSTALAÇÃO. AF_06/2022	UN	43,00	R\$ 10,39	R\$ 12,71	R\$ 546,53	
9.4.5	SINAPI 09/2023	89383	ADAPTADOR CURTO COM BOLSA E ROSCA PARA REGISTRO, PVC, SOLDÁVEL, DN 25MM X 3/4 , INSTALADO EM RAMAL OU SUB-RAMAL DE ÁGUA - FORNECIMENTO E INSTALAÇÃO. AF_06/2022	UN	46,00	R\$ 5,28	R\$ 6,46	R\$ 297,16	
9.4.6	SINAPI 09/2023	89381	LUVA COM BUCHA DE LATÃO, PVC, SOLDÁVEL, DN 25MM X 3/4 , INSTALADO EM RAMAL OU SUB-RAMAL DE ÁGUA - FORNECIMENTO E INSTALAÇÃO. AF_06/2022	UN	21,00	R\$ 10,59	R\$ 12,95	R\$ 271,95	
9.4.7	SINAPI 09/2023	89865	TUBO, PVC, SOLDÁVEL, DN 25MM, INSTALADO EM DRENO DE AR-CONDICIONADO - FORNECIMENTO E INSTALAÇÃO. AF_08/2022	M	265,00	R\$ 13,36	R\$ 16,34	R\$ 4.330,10	
9.4.8	SINAPI 09/2023	89866	JOELHO 90 GRAUS, PVC, SOLDÁVEL, DN 25MM, INSTALADO EM DRENO DE AR-CONDICIONADO - FORNECIMENTO E INSTALAÇÃO. AF_08/2022	UN	126,00	R\$ 5,82	R\$ 7,12	R\$ 897,12	
9.4.9	SINAPI 09/2023	89357	TUBO, PVC, SOLDÁVEL, DN 32MM, INSTALADO EM RAMAL OU SUB-RAMAL DE ÁGUA - FORNECIMENTO E INSTALAÇÃO. AF_06/2022	M	79,50	R\$ 26,87	R\$ 32,87	R\$ 2.613,16	
9.4.10	SINAPI 09/2023	89391	ADAPTADOR CURTO COM BOLSA E ROSCA PARA REGISTRO, PVC, SOLDÁVEL, DN 32MM X 1 , INSTALADO EM RAMAL OU SUB-RAMAL DE ÁGUA - FORNECIMENTO E INSTALAÇÃO. AF_06/2022	UN	11,00	R\$ 7,50	R\$ 9,17	R\$ 100,87	
9.4.11	SINAPI 09/2023	89380	LUVA DE REDUÇÃO, PVC, SOLDÁVEL, DN 32MM X 25MM, INSTALADO EM RAMAL OU SUB-RAMAL DE ÁGUA - FORNECIMENTO E INSTALAÇÃO. AF_06/2022	UN	12,00	R\$ 9,25	R\$ 11,31	R\$ 135,72	
9.4.12	SINAPI 09/2023	89711	TUBO PVC, SERIE NORMAL, ESGOTO PREDIAL, DN 40 MM, FORNECIDO E INSTALADO EM RAMAL DE DESCARGA OU RAMAL DE ESGOTO SANITÁRIO. AF_08/2022	M	79,35	R\$ 18,03	R\$ 22,05	R\$ 1.749,66	
9.4.13	SINAPI 09/2023	89712	TUBO PVC, SERIE NORMAL, ESGOTO PREDIAL, DN 50 MM, FORNECIDO E INSTALADO EM RAMAL DE DESCARGA OU RAMAL DE ESGOTO SANITÁRIO. AF_08/2022	M	65,59	R\$ 23,24	R\$ 28,43	R\$ 1.864,72	
9.4.14	SINAPI INSUMO 09/2023	20086	BUCHA DE REDUCAO DE PVC, SOLDAVEL, LONGA, 50 X 40 MM, PARA ESGOTO PREDIAL	UN	14,00	R\$ 3,25	R\$ 3,97	R\$ 55,58	
9.4.15	SINAPI 09/2023	89714	TUBO PVC, SERIE NORMAL, ESGOTO PREDIAL, DN 100 MM, FORNECIDO E INSTALADO EM RAMAL DE DESCARGA OU RAMAL DE ESGOTO SANITÁRIO. AF_08/2022	M	83,33	R\$ 32,36	R\$ 39,59	R\$ 3.299,03	
10.0			DIVERSOS				TOTAL	R\$ 65.184,87	

Esse documento foi assinado por DJACIR RODRIGUES FERREIRA e SERGIO GONCALVES DE MENDOCA. Para validar o documento e suas assinaturas acesse <https://assinefacil.onlinesolucoesdigitais.com.br/validate/G3UU9-9B7NJ-EHM6X-E7RFP>



Handwritten signatures and initials in blue ink.

SEINFRA
FOLHA

3884/A

SBM

CONSTRUTORA SBM LTDA CNPJ: 02.908.931/0001-18 - INSCRIÇÃO MUNICIPAL N° 288.441-0 Rua Gomes Pacheco, nº 287 - Espinheiro - Recife/PE - CEP 52.021-060 FONE: (81) 3427-2422/2566 - niedja@construtorasbm.com.br								
PREFEITURA DE SÃO LOURENÇO DA MATA OBJETO: CONTRATAÇÃO DE EMPRESA DE ENGENHARIA ESPECIALIZADA NA EXECUÇÃO DE SERVIÇOS DE MANUTENÇÃO PREDIAL, A SEREM REALIZADOS NOS ESPAÇOS FÍSICOS ASSOCIADOS À SECRETARIA DE ASSISTÊNCIA SOCIAL DO MUNICÍPIO DE SÃO LOURENÇO DA MATA/PE. PROCESSO LICITATÓRIO N° 0036/2023 - CONCORRÊNCIA PÚBLICA N° 0016/2023 DATA: 26 de março de 2024 às 09:30h								
PLANILHA ORÇAMENTÁRIA MAIS VANTAJOSA								
MUNICÍPIO/UF: SÃO LOURENÇO DA MATA / PE		GESTOR / AÇÃO: SECRETARIA DE INFRAESTRUTURA - DIRETORIA DE OBRAS			ENDEREÇO: CENTRO, SÃO LOURENÇO DA MATA-PE.		REVISÃO: 00 DATA: 12/2023	
PROPONENTE: PREFEITURA DE SÃO LOURENÇO DA MATA		OBJETO: CONTRATAÇÃO DE EMPRESA DE ENGENHARIA ESPECIALIZADA NA EXECUÇÃO DE SERVIÇOS DE MANUTENÇÃO PREDIAL, A SEREM REALIZADOS NOS ESPAÇOS FÍSICOS ASSOCIADOS À SECRETARIA DE ASSISTÊNCIA SOCIAL DO MUNICÍPIO DE SÃO LOURENÇO DA MATA - PE.			EMPREENDIMENTO: PRÉDIOS PÚBLICOS ASSOCIADOS A SECRETARIA DE DESENVOLVIMENTO SOCIAL			
DATA BASE: SINAPI PE 09/2023, ORSE 09/2023, SEINFRA TAB028 E COMPOSIÇÕES DE CUSTO - NÃO DESONERADO								
							BDI:	22,35%
ITEM	FONTE	CÓDIGO	DESCRIÇÃO	UNID.	QUANT.	CUSTO UNITÁRIO NÃO DESONERADO	CUSTO UNITÁRIO NÃO DESONERADO COM BDI	VALOR TOTAL NÃO DESONERADO COM BDI
10.1			ACESSIBILIDADE				SUB-TOTAL	R\$ 30.384,58
10.1.1	SINAPI 09/2023	100868	BARRA DE APOIO RETA, EM AÇO INOX POLIDO, COMPRIMENTO 80 CM, FIXADA NA PAREDE - FORNECIMENTO E INSTALAÇÃO. AF_01/2020	UN	34,00	R\$ 249,91	R\$ 305,76	R\$ 10.395,84
10.1.2	SINAPI 09/2023	100869	BARRA DE APOIO RETA, EM AÇO INOX POLIDO, COMPRIMENTO 90 CM, FIXADA NA PAREDE - FORNECIMENTO E INSTALAÇÃO. AF_01/2020	UN	29,00	R\$ 256,30	R\$ 313,58	R\$ 9.093,82
10.1.3	SINAPI 09/2023	100875	BANCO ARTICULADO, EM AÇO INOX, PARA PCD, FIXADO NA PAREDE - FORNECIMENTO E INSTALAÇÃO. AF_01/2020	UN	12,00	R\$ 742,06	R\$ 907,91	R\$ 10.894,92
10.2			BANCADA EM GRANITO				SUB-TOTAL	R\$ 26.104,78
10.2.1	ORSE 09/2023	10759	BANCADA EM GRANITO CINZA ANDORINHA, E=2CM	M2	11,78	R\$ 453,17	R\$ 554,45	R\$ 6.531,42
10.2.2	ORSE 09/2023	09719	TESTEIRA EM GRANITO CINZA ANDORINHA, H=10CM, ESP=2CM, APLICADO COM ARGAMASSA INDUSTRIALIZADA AC-I	M	29,45	R\$ 127,25	R\$ 155,69	R\$ 4.585,07
10.2.3	ORSE 09/2023	00191	DIVISÓRIA EM GRANITO CINZA ANDORINHA POLIDO, E=2CM, INCLUSIVE MONTAGEM COM FERRAGENS - REV 02	M2	18,54	R\$ 660,76	R\$ 808,43	R\$ 14.988,29
10.3			CORRIMÃO, GUARDA-CORPO, ALAMBRADO E TELAS				SUB-TOTAL	R\$ 8.695,51
10.3.1	SINAPI 09/2023	99855	CORRIMÃO SIMPLES, DIÂMETRO EXTERNO = 1 1/2" EM AÇO GALVANIZADO. AF_04/2019 PS	M	32,20	R\$ 88,76	R\$ 108,59	R\$ 3.496,59
10.3.2	SINAPI 09/2023	99837	GUARDA-CORPO DE AÇO GALVANIZADO DE 1,10M, MONTANTES TUBULARES DE 1.1/4" ESPAÇADOS DE 1,20M, TRAVESSA SUPERIOR DE 1.1/2" GRADIL FORMADO POR TUBOS HORIZONTAIS DE 1" VERTICAIS DE 3/4" FIXADO COM CHUMBADOR MECÂNICO. AF_04/2019 PS	M	9,85	R\$ 431,40	R\$ 527,81	R\$ 5.198,92
11.0			ADMINISTRAÇÃO				TOTAL	R\$ 67.779,84
11.1			ADMINISTRAÇÃO LOCAL				SUB-TOTAL	R\$ 67.779,84
11.1.1	SINAPI 09/2023	90777	ENGENHEIRO CIVIL DE OBRA JUNIOR COM ENCARGOS COMPLEMENTARES	H	192,00	R\$ 113,54	R\$ 138,91	R\$ 26.670,72
11.1.2	SINAPI 09/2023	90776	ENCARREGADO GERAL COM ENCARGOS COMPLEMENTARES	H	864,00	R\$ 38,89	R\$ 47,58	R\$ 41.109,12
Um milhão, quatrocentos e dezenove mil, novecentos e trinta e sete reais e cinquenta centavos.						TOTAL GERAL R\$	R\$	1.419.937,50
Declaro que os custos unitários adotados atendem ao regime de contribuição previdenciária, sendo esta a alternativa mais adequada para a administração pública, e que o detalhamento dos encargos sociais atendem ao estabelecido no SINAPI nesta unidade da federação, para mão-de-obra horista e mensalista.								

Esse documento foi assinado por DJACIR RODRIGUES FERREIRA e SERGIO GONCALVES DE MENDOCA. Para validar o documento e suas assinaturas acesse <https://assinefacil.onlinesolucoesdigitais.com.br/validate/G3UU9-9B7NJ-EHM6X-E7RFP>





CONSTRUTORA SBM LTDA
 CNPJ: 02.908.931/0001-18 - INSCRIÇÃO MUNICIPAL Nº 288.441-0
 Rua Gomes Pacheco, nº 287 - Espinheiro - Recife/PE - CEP 52.021-060
 FONE: (81) 3427-2422/2566 - niedja@construtorasbm.com.br

PREFEITURA DE SÃO LOURENÇO DA MATA

OBJETO: CONTRATAÇÃO DE EMPRESA DE ENGENHARIA ESPECIALIZADA NA EXECUÇÃO DE SERVIÇOS DE MANUTENÇÃO PREDIAL, A SEREM REALIZADOS NOS ESPAÇOS FÍSICOS ASSOCIADOS À SECRETARIA DE ASSISTÊNCIA SOCIAL DO MUNICÍPIO DE SÃO LOURENÇO DA MATA/PE.

PROCESSO LICITATÓRIO Nº 0036/2023 - CONCORRÊNCIA PÚBLICA Nº 0016/2023

DATA: 26 de março de 2024 às 09:30h

Bancos

SINAPI - 09/2023 - Pernambuco
 ORSE - 09/2023 - Sergipe
 SEINFRA - 028 - Ceará

B.D.I.

22,35%

Encargos Sociais

Não Desonerado: embutido nos preços unitário dos insumos de mão de obra, de acordo com as bases.

Composições Analíticas com Preço Unitário
Composições Principais

1.1.2	Código	Banco	Descrição	Tipo	Und	Quant.	Valor Unit	Total	
Composição	97064	SINAPI	MONTAGEM E DESMONTAGEM DE ANDAIME TUBULAR TIPO TORRE (EXCLUSIVE ANDAIME E LIMPEZA). AF_11/2017	SEDI - SERVIÇOS DIVERSOS	M	1,0000000	17,72	17,72	
Composição Auxiliar	100251	SINAPI	TRANSPORTE HORIZONTAL MANUAL, DE TUBO DE AÇO CARBONO LEVE OU MÉDIO, PRETO OU GALVANIZADO, COM DIÂMETRO MAIOR QUE 32 MM E MENOR OU IGUAL A 65 MM (UNIDADE: MXKM). AF_07/2019	SEDI - SERVIÇOS DIVERSOS	MXKM	0,4020000	13,01	5,23	
Composição Auxiliar	88278	SINAPI	MONTADOR DE ESTRUTURA METÁLICA COM ENCARGOS COMPLEMENTARES	SEDI - SERVIÇOS DIVERSOS	H	0,3691326	29,60	10,92	
Composição Auxiliar	88316	SINAPI	SERVEnte COM ENCARGOS COMPLEMENTARES	SEDI - SERVIÇOS DIVERSOS	H	0,0738265	21,28	1,57	
				MO sem LS =>	14,04	LS =>	0,00	MO com LS =>	14,04
				Valor do BDI =>	3,96			Valor com BDI =>	21,68

1.2.1	Código	Banco	Descrição	Tipo	Und	Quant.	Valor Unit	Total	
Composição	97622	SINAPI	DEMOLIÇÃO DE ALVENARIA DE BLOCO FURADO, DE FORMA MANUAL, SEM REAPROVEITAMENTO. AF_09/2023	SERP - SERVIÇOS PRELIMINARES	m²	1,0000000	41,49	41,49	
Composição Auxiliar	88309	SINAPI	PEDREIRO COM ENCARGOS COMPLEMENTARES	SEDI - SERVIÇOS DIVERSOS	H	0,2619090	26,51	6,94	
Composição Auxiliar	88316	SINAPI	SERVEnte COM ENCARGOS COMPLEMENTARES	SEDI - SERVIÇOS DIVERSOS	H	1,6240424	21,28	34,55	
				MO sem LS =>	30,38	LS =>	0,00	MO com LS =>	30,38
				Valor do BDI =>	9,27			Valor com BDI =>	50,76

1.2.2	Código	Banco	Descrição	Tipo	Und	Quant.	Valor Unit	Total	
Composição	97624	SINAPI	DEMOLIÇÃO DE ALVENARIA DE TIJOLO MACIÇO, DE FORMA MANUAL, SEM REAPROVEITAMENTO. AF_09/2023	SERP - SERVIÇOS PRELIMINARES	m²	1,0000000	79,11	79,11	
Composição Auxiliar	88309	SINAPI	PEDREIRO COM ENCARGOS COMPLEMENTARES	SEDI - SERVIÇOS DIVERSOS	H	0,4993997	26,51	13,23	
Composição Auxiliar	88316	SINAPI	SERVEnte COM ENCARGOS COMPLEMENTARES	SEDI - SERVIÇOS DIVERSOS	H	3,0961581	21,28	65,88	
				MO sem LS =>	57,93	LS =>	0,00	MO com LS =>	57,93
				Valor do BDI =>	17,68			Valor com BDI =>	96,79

1.2.3	Código	Banco	Descrição	Tipo	Und	Quant.	Valor Unit	Total	
Composição	13	ORSE	Demolição de concreto manualmente	Demolições / Remoções	m²	1,0000000	182,41	182,41	
Composição Auxiliar	88309	SINAPI	PEDREIRO COM ENCARGOS COMPLEMENTARES	SEDI - SERVIÇOS DIVERSOS	H	0,7623032	26,51	20,20	
Composição Auxiliar	88316	SINAPI	SERVEnte COM ENCARGOS COMPLEMENTARES	SEDI - SERVIÇOS DIVERSOS	H	7,6230315	21,28	162,21	
				MO sem LS =>	133,07	LS =>	0,00	MO com LS =>	133,07
				Valor do BDI =>	40,76			Valor com BDI =>	223,17

1.2.4	Código	Banco	Descrição	Tipo	Und	Quant.	Valor Unit	Total	
Composição	97631	SINAPI	DEMOLIÇÃO DE ARGAMASSAS, DE FORMA MANUAL, SEM REAPROVEITAMENTO. AF_09/2023	SERP - SERVIÇOS PRELIMINARES	m²	1,0000000	8,22	8,22	
Composição Auxiliar	88309	SINAPI	PEDREIRO COM ENCARGOS COMPLEMENTARES	SEDI - SERVIÇOS DIVERSOS	H	0,0839322	26,51	2,22	
Composição Auxiliar	88316	SINAPI	SERVEnte COM ENCARGOS COMPLEMENTARES	SEDI - SERVIÇOS DIVERSOS	H	0,2823507	21,28	6,00	
				MO sem LS =>	6,06	LS =>	0,00	MO com LS =>	6,06
				Valor do BDI =>	1,83			Valor com BDI =>	10,05

1.2.5	Código	Banco	Descrição	Tipo	Und	Quant.	Valor Unit	Total	
Composição	3240	ORSE	Demolição de piso de alta resistência	Conversão InfoWOrca	m²	1,0000000	13,22	13,22	
Composição Auxiliar	88309	SINAPI	PEDREIRO COM ENCARGOS COMPLEMENTARES	SEDI - SERVIÇOS DIVERSOS	H	0,0552829	26,51	1,46	
Composição Auxiliar	88316	SINAPI	SERVEnte COM ENCARGOS COMPLEMENTARES	SEDI - SERVIÇOS DIVERSOS	H	0,5528303	21,28	11,76	
				MO sem LS =>	9,64	LS =>	0,00	MO com LS =>	9,64
				Valor do BDI =>	2,95			Valor com BDI =>	16,17

1.2.6	Código	Banco	Descrição	Tipo	Und	Quant.	Valor Unit	Total
Composição	97633	SINAPI	DEMOLIÇÃO DE REVESTIMENTO CERÂMICO, DE FORMA MANUAL, SEM REAPROVEITAMENTO. AF_09/2023	SERP - SERVIÇOS PRELIMINARES	m²	1,0000000	16,16	16,16
Composição Auxiliar	88256	SINAPI	AZULEJISTA OU LADRILHISTA COM ENCARGOS COMPLEMENTARES	SEDI - SERVIÇOS DIVERSOS	H	0,1650902	26,38	4,35
Composição Auxiliar	88316	SINAPI	SERVEnte COM ENCARGOS COMPLEMENTARES	SEDI - SERVIÇOS DIVERSOS	H	0,5553240	21,28	11,81

Esse documento foi assinado por DJACIR RODRIGUES FERREIRA e SERGIO GONCALVES DE MENDOCA. Para validar o documento e suas assinaturas acesse <https://assinefacil.onlinesolucoesdigitais.com.br/validate/G3UU9-9B7NJ-EHM6X-E7RFP>



MO sem LS 11,90 LS => 0,00 MO com LS => 11,90
 =>
 Valor do BDI 3,61 Valor com BDI => 38821,17

1.2.7	Código	Banco	Descrição	Tipo	Und	Quant.	Valor Unit	Total
Composição	C1066	SEINFRA	DEMOLIÇÃO DE PISO CIMENTADO SOBRE LASTRO DE CONCRETO	DEMOLIÇÕES E RETIRADAS	m²	1,0000000	21,55	21,55
Composição Auxiliar	88309	SINAPI	PEDREIRO COM ENCARGOS COMPLEMENTARES	SEDI - SERVIÇOS DIVERSOS	H	0,0924556	26,51	2,45
Composição Auxiliar	88316	SINAPI	SERVEnte COM ENCARGOS COMPLEMENTARES	SEDI - SERVIÇOS DIVERSOS	H	0,8978929	21,28	19,10
				MO sem LS	15,72	LS =>	0,00	MO com LS => 15,72
				=>				
				Valor do BDI	4,81			Valor com BDI => 26,36
				=>				

1.2.8	Código	Banco	Descrição	Tipo	Und	Quant.	Valor Unit	Total
Composição	8038	ORSE	Demolição de alvenaria de elementos vazados (cobogó), sem reaproveitamento	Demolições / Remoções	m²	1,0000000	27,22	27,22
Composição Auxiliar	88316	SINAPI	SERVEnte COM ENCARGOS COMPLEMENTARES	SEDI - SERVIÇOS DIVERSOS	H	1,1704802	21,28	24,90
Composição Auxiliar	88309	SINAPI	PEDREIRO COM ENCARGOS COMPLEMENTARES	SEDI - SERVIÇOS DIVERSOS	H	0,0877858	26,51	2,32
				MO sem LS	19,82	LS =>	0,00	MO com LS => 19,82
				=>				
				Valor do BDI	6,08			Valor com BDI => 33,30
				=>				

1.2.9	Código	Banco	Descrição	Tipo	Und	Quant.	Valor Unit	Total
Composição	COMPOSIÇÃO 001 - SLM	Próprio	DEMOLIÇÃO DE PISO EM LAJOTA	SEDI - SERVIÇOS DIVERSOS	M²	1,0000000	10,83	10,83
Composição Auxiliar	88316	SINAPI	SERVEnte COM ENCARGOS COMPLEMENTARES	SEDI - SERVIÇOS DIVERSOS	H	0,5091012	21,28	10,83
				MO sem LS	7,84	LS =>	0,00	MO com LS => 7,84
				=>				
				Valor do BDI	2,42			Valor com BDI => 13,25
				=>				

1.2.10	Código	Banco	Descrição	Tipo	Und	Quant.	Valor Unit	Total
Composição	C1053	SEINFRA	DEMOLIÇÃO DE ESTRUTURA METÁLICA	DEMOLIÇÕES E	m²	1,0000000	29,02	29,02
Composição Auxiliar	88316	SINAPI	SERVEnte COM ENCARGOS COMPLEMENTARES	SEDI - SERVIÇOS DIVERSOS	H	1,0866816	21,28	23,12
Composição Auxiliar	88317	SINAPI	SOLDADOR COM ENCARGOS COMPLEMENTARES	SEDI - SERVIÇOS DIVERSOS	H	0,2173364	27,15	5,90
				MO sem LS	21,14	LS =>	0,00	MO com LS => 21,14
				=>				
				Valor do BDI	6,48			Valor com BDI => 35,50
				=>				

1.2.11	Código	Banco	Descrição	Tipo	Und	Quant.	Valor Unit	Total
Composição	97628	SINAPI	DEMOLIÇÃO DE LAJES, EM CONCRETO ARMADO, DE FORMA MANUAL, SEM REAPROVEITAMENTO. AF_09/2023	SERP - SERVIÇOS PRELIMINARES	m²	1,0000000	196,95	196,95
Composição Auxiliar	88309	SINAPI	PEDREIRO COM ENCARGOS COMPLEMENTARES	SEDI - SERVIÇOS DIVERSOS	H	1,2430901	26,51	32,95
Composição Auxiliar	88316	SINAPI	SERVEnte COM ENCARGOS COMPLEMENTARES	SEDI - SERVIÇOS DIVERSOS	H	7,7071743	21,28	164,00
				MO sem LS	144,20	LS =>	0,00	MO com LS => 144,20
				=>				
				Valor do BDI	44,01			Valor com BDI => 240,96
				=>				

1.3.1	Código	Banco	Descrição	Tipo	Und	Quant.	Valor Unit	Total
Composição	97640	SINAPI	REMOÇÃO DE FORROS DE DRYWALL, PVC E FIBROMINERAL, DE FORMA MANUAL, SEM REAPROVEITAMENTO. AF_09/2023	SERP - SERVIÇOS PRELIMINARES	m²	1,0000000	1,52	1,52
Composição Auxiliar	88278	SINAPI	MONTADOR DE ESTRUTURA METÁLICA COM ENCARGOS COMPLEMENTARES	SEDI - SERVIÇOS DIVERSOS	H	0,0170688	29,60	0,50
Composição Auxiliar	88316	SINAPI	SERVEnte COM ENCARGOS COMPLEMENTARES	SEDI - SERVIÇOS DIVERSOS	H	0,0482248	21,28	1,02
				MO sem LS	1,16	LS =>	0,00	MO com LS => 1,16
				=>				
				Valor do BDI	0,33			Valor com BDI => 1,85
				=>				

1.3.2	Código	Banco	Descrição	Tipo	Und	Quant.	Valor Unit	Total
Composição	97641	SINAPI	REMOÇÃO DE FORRO DE GESSO, DE FORMA MANUAL, SEM REAPROVEITAMENTO. AF_09/2023	SERP - SERVIÇOS PRELIMINARES	m²	1,0000000	2,17	2,17
Composição Auxiliar	88269	SINAPI	GESSEIRO COM ENCARGOS COMPLEMENTARES	SEDI - SERVIÇOS DIVERSOS	H	0,0251931	26,31	0,66
Composição Auxiliar	88316	SINAPI	SERVEnte COM ENCARGOS COMPLEMENTARES	SEDI - SERVIÇOS DIVERSOS	H	0,0713052	21,28	1,51
				MO sem LS	1,60	LS =>	0,00	MO com LS => 1,60
				=>				
				Valor do BDI	0,48			Valor com BDI => 2,65
				=>				

1.3.3	Código	Banco	Descrição	Tipo	Und	Quant.	Valor Unit	Total
Composição	97644	SINAPI	REMOÇÃO DE PORTAS, DE FORMA MANUAL, SEM REAPROVEITAMENTO. AF_09/2023	SERP - SERVIÇOS PRELIMINARES	m²	1,0000000	7,06	7,06
Composição Auxiliar	88309	SINAPI	PEDREIRO COM ENCARGOS COMPLEMENTARES	SEDI - SERVIÇOS DIVERSOS	H	0,0815470	26,51	2,16
Composição Auxiliar	88316	SINAPI	SERVEnte COM ENCARGOS COMPLEMENTARES	SEDI - SERVIÇOS DIVERSOS	H	0,2306875	21,28	4,90
				MO sem LS	5,21	LS =>	0,00	MO com LS => 5,21
				=>				
				Valor do BDI	1,57			Valor com BDI => 8,63
				=>				

Esse documento foi assinado por DJACIR RODRIGUES FERREIRA e SERGIO GONCALVES DE MENDOCA. Para validar o documento e suas assinaturas acesse <https://assinefacil.onlinesolucoesdigitais.com.br/validate/G3UU9-9B7NJ-EHM6X-E7RFP>



Handwritten signatures and initials in blue ink.

1.3.4	Código Banco	Descrição	Tipo	Und	Quant.	Valor Unit	Total	
Composição	97645 SINAPI	REMOÇÃO DE JANELAS, DE FORMA MANUAL, SEM REAPROVEITAMENTO. AF_09/2023	SERP - SERVIÇOS PRELIMINARES	m²	1,0000000	18,23	18,23	
Composição Auxiliar	88309 SINAPI	PEDREIRO COM ENCARGOS COMPLEMENTARES	SEDI - SERVIÇOS DIVERSOS	H	0,2104320	26,51	5,57	
Composição Auxiliar	88316 SINAPI	SERVENTE COM ENCARGOS COMPLEMENTARES	SEDI - SERVIÇOS DIVERSOS	H	0,5949366	21,28	12,66	
			MO sem LS =>	13,46	LS =>	0,00	MO com LS =>	13,46
			Valor do BDI =>	4,07			Valor com BDI =>	22,30

1.3.5	Código Banco	Descrição	Tipo	Und	Quant.	Valor Unit	Total	
Composição	4942 ORSE	Remoção de esquadria metálica, com ou sem reaproveitamento Rev. 01 - 03/2022	Demolições / Remoções	m²	1,0000000	14,38	14,38	
Composição Auxiliar	88309 SINAPI	PEDREIRO COM ENCARGOS COMPLEMENTARES	SEDI - SERVIÇOS DIVERSOS	H	0,3010604	26,51	7,98	
Composição Auxiliar	88316 SINAPI	SERVENTE COM ENCARGOS COMPLEMENTARES	SEDI - SERVIÇOS DIVERSOS	H	0,3010604	21,28	6,40	
			MO sem LS =>	10,79	LS =>	0,00	MO com LS =>	10,79
			Valor do BDI =>	3,21			Valor com BDI =>	17,59

1.3.6	Código Banco	Descrição	Tipo	Und	Quant.	Valor Unit	Total	
Composição	C3040 SEINFRA	RETIRADA DE GRADE DE FERRO	DEMOLIÇÕES E	m²	1,0000000	7,06	7,06	
Composição Auxiliar	88316 SINAPI	SERVENTE COM ENCARGOS COMPLEMENTARES	SEDI - SERVIÇOS DIVERSOS	H	0,1479546	21,28	3,14	
Composição Auxiliar	88309 SINAPI	PEDREIRO COM ENCARGOS COMPLEMENTARES	SEDI - SERVIÇOS DIVERSOS	H	0,1479546	26,51	3,92	
			MO sem LS =>	5,29	LS =>	0,00	MO com LS =>	5,29
			Valor do BDI =>	1,57			Valor com BDI =>	8,63

1.3.7	Código Banco	Descrição	Tipo	Und	Quant.	Valor Unit	Total	
Composição	43 ORSE	Retirada de calha	Demolições / Remoções	m	1,0000000	7,42	7,42	
Composição Auxiliar	88316 SINAPI	SERVENTE COM ENCARGOS COMPLEMENTARES	SEDI - SERVIÇOS DIVERSOS	H	0,3487515	21,28	7,42	
			MO sem LS =>	5,37	LS =>	0,00	MO com LS =>	5,37
			Valor do BDI =>	1,65			Valor com BDI =>	9,07

1.3.8	Código Banco	Descrição	Tipo	Und	Quant.	Valor Unit	Total	
Composição	97647 SINAPI	REMOÇÃO DE TELHAS DE FIBROCIMENTO METÁLICA E CERÂMICA, DE FORMA MANUAL, SEM REAPROVEITAMENTO. AF_09/2023	SERP - SERVIÇOS PRELIMINARES	m²	1,0000000	2,63	2,63	
Composição Auxiliar	88316 SINAPI	SERVENTE COM ENCARGOS COMPLEMENTARES	SEDI - SERVIÇOS DIVERSOS	H	0,0865595	21,28	1,84	
Composição Auxiliar	88323 SINAPI	TELHADISTA COM ENCARGOS COMPLEMENTARES	SEDI - SERVIÇOS DIVERSOS	H	0,0306299	25,87	0,79	
			MO sem LS =>	1,94	LS =>	0,00	MO com LS =>	1,94
			Valor do BDI =>	0,58			Valor com BDI =>	3,21

1.3.9	Código Banco	Descrição	Tipo	Und	Quant.	Valor Unit	Total	
Composição	97650 SINAPI	REMOÇÃO DE TRAMA DE MADEIRA PARA COBERTURA, DE FORMA MANUAL, SEM REAPROVEITAMENTO. AF_09/2023	SERP - SERVIÇOS PRELIMINARES	m²	1,0000000	5,66	5,66	
Composição Auxiliar	88316 SINAPI	SERVENTE COM ENCARGOS COMPLEMENTARES	SEDI - SERVIÇOS DIVERSOS	H	0,1863617	21,28	3,96	
Composição Auxiliar	88323 SINAPI	TELHADISTA COM ENCARGOS COMPLEMENTARES	SEDI - SERVIÇOS DIVERSOS	H	0,0658673	25,87	1,70	
			MO sem LS =>	4,18	LS =>	0,00	MO com LS =>	4,18
			Valor do BDI =>	1,26			Valor com BDI =>	6,92

1.3.10	Código Banco	Descrição	Tipo	Und	Quant.	Valor Unit	Total	
Composição	97651 SINAPI	REMOÇÃO DE TESOURAS DE MADEIRA, COM VÃO MENOR QUE 8M, DE FORMA MANUAL, SEM REAPROVEITAMENTO. AF_09/2023	SERP - SERVIÇOS PRELIMINARES	UN	1,0000000	61,77	61,77	
Composição Auxiliar	88316 SINAPI	SERVENTE COM ENCARGOS COMPLEMENTARES	SEDI - SERVIÇOS DIVERSOS	H	2,0301392	21,28	43,20	
Composição Auxiliar	88323 SINAPI	TELHADISTA COM ENCARGOS COMPLEMENTARES	SEDI - SERVIÇOS DIVERSOS	H	0,7179669	25,87	18,57	
			MO sem LS =>	45,64	LS =>	0,00	MO com LS =>	45,64
			Valor do BDI =>	13,80			Valor com BDI =>	75,57

1.3.11	Código Banco	Descrição	Tipo	Und	Quant.	Valor Unit	Total
Composição	97658 SINAPI	REMOÇÃO DE TESOURAS METÁLICAS, COM VÃO MENOR QUE 8M, DE FORMA MECANIZADA, COM REAPROVEITAMENTO. AF_09/2023	SERP - SERVIÇOS PRELIMINARES	UN	1,0000000	153,49	153,49
Composição Auxiliar	88316 SINAPI	SERVENTE COM ENCARGOS COMPLEMENTARES	SEDI - SERVIÇOS DIVERSOS	H	0,7726316	21,28	16,44
Composição Auxiliar	88323 SINAPI	TELHADISTA COM ENCARGOS COMPLEMENTARES	SEDI - SERVIÇOS DIVERSOS	H	0,2732257	25,87	7,06
Composição Auxiliar	92716 SINAPI	APARELHO PARA CORTE E SOLDA OXI-ACETILENO SOBRE RODAS, INCLUSIVE CILINDROS E MAÇARICOS - CHP DIURNO. AF_05/2023	CHOR - CUSTOS HORÁRIOS DE MÁQUINAS E	CHP	0,3633000	76,12	27,65
Composição Auxiliar	92717 SINAPI	APARELHO PARA CORTE E SOLDA OXI-ACETILENO SOBRE RODAS, INCLUSIVE CILINDROS E MAÇARICOS - CHI DIURNO. AF_05/2023	CHOR - CUSTOS HORÁRIOS DE MÁQUINAS E	CHI	0,8868000	0,16	0,14

Esse documento foi assinado por DJACIR RODRIGUES FERREIRA e SERGIO GONCALVES DE MENDOCA. Para validar o documento e suas assinaturas acesse <https://assinefacil.onlinesolucoesdigitais.com.br/validate/G3UU9-9B7NJ-EHM6X-E7RFP>



Composição Auxiliar	93287 SINAPI	GUINDASTE HIDRÁULICO AUTOPROPELIDO, COM LANÇA TELESCÓPICA 40 M, CAPACIDADE MÁXIMA 60 T, POTÊNCIA 260 KW - CHP DIURNO. AF_03/2016	CHOR - CUSTOS HORÁRIOS DE MÁQUINAS E	CHP	0,0864000	319,65	27,61
Composição Auxiliar	93288 SINAPI	GUINDASTE HIDRÁULICO AUTOPROPELIDO, COM LANÇA TELESCÓPICA 40 M, CAPACIDADE MÁXIMA 60 T, POTÊNCIA 260 KW - CHI DIURNO. AF_03/2016	CHOR - CUSTOS HORÁRIOS DE MÁQUINAS E	CHI	0,4789000	155,77	74,59
			MO sem LS =>	24,38	LS =>	0,00	MO com LS => 24,38
			Valor do BDI =>	34,30			Valor com BDI => 187,79

1.3.12	Código	Banco	Descrição	Tipo	Und	Quant.	Valor Unit	Total
Composição	97660	SINAPI	REMOÇÃO DE INTERRUPTORES/TOMADAS ELÉTRICAS, DE FORMA MANUAL, SEM REAPROVEITAMENTO. AF_09/2023	SERP - SERVIÇOS PRELIMINARES	UN	1,0000000	0,48	0,48
Composição Auxiliar	88264	SINAPI	ELETRICISTA COM ENCARGOS COMPLEMENTARES	SEDI - SERVIÇOS DIVERSOS	H	0,0056276	26,84	0,15
Composição Auxiliar	88316	SINAPI	SERVENTE COM ENCARGOS COMPLEMENTARES	SEDI - SERVIÇOS DIVERSOS	H	0,0159202	21,28	0,33
			MO sem LS =>	0,35	LS =>	0,00	MO com LS => 0,35	
			Valor do BDI =>	0,10			Valor com BDI => 0,58	

1.3.13	Código	Banco	Descrição	Tipo	Und	Quant.	Valor Unit	Total
Composição	97665	SINAPI	REMOÇÃO DE LUMINÁRIAS, DE FORMA MANUAL, SEM REAPROVEITAMENTO. AF_09/2023	SERP - SERVIÇOS PRELIMINARES	UN	1,0000000	1,33	1,33
Composição Auxiliar	88264	SINAPI	ELETRICISTA COM ENCARGOS COMPLEMENTARES	SEDI - SERVIÇOS DIVERSOS	H	0,0154286	26,84	0,41
Composição Auxiliar	88316	SINAPI	SERVENTE COM ENCARGOS COMPLEMENTARES	SEDI - SERVIÇOS DIVERSOS	H	0,0436512	21,28	0,92
			MO sem LS =>	0,99	LS =>	0,00	MO com LS => 0,99	
			Valor do BDI =>	0,29			Valor com BDI => 1,62	

1.3.14	Código	Banco	Descrição	Tipo	Und	Quant.	Valor Unit	Total
Composição	97661	SINAPI	REMOÇÃO DE CABOS ELÉTRICOS, COM SEÇÃO DE 10 MM², FORMA MANUAL, SEM REAPROVEITAMENTO. AF_09/2023	SERP - SERVIÇOS PRELIMINARES	M	1,0000000	0,50	0,50
Composição Auxiliar	88264	SINAPI	ELETRICISTA COM ENCARGOS COMPLEMENTARES	SEDI - SERVIÇOS DIVERSOS	H	0,0059453	26,84	0,15
Composição Auxiliar	88316	SINAPI	SERVENTE COM ENCARGOS COMPLEMENTARES	SEDI - SERVIÇOS DIVERSOS	H	0,0168816	21,28	0,35
			MO sem LS =>	0,38	LS =>	0,00	MO com LS => 0,38	
			Valor do BDI =>	0,11			Valor com BDI => 0,61	

1.3.15	Código	Banco	Descrição	Tipo	Und	Quant.	Valor Unit	Total
Composição	97662	SINAPI	REMOÇÃO DE TUBULAÇÕES (TUBOS E CONEXÕES) DE ÁGUA FRIA, DE FORMA MANUAL, SEM REAPROVEITAMENTO. AF_09/2023	SERP - SERVIÇOS PRELIMINARES	M	1,0000000	0,38	0,38
Composição Auxiliar	88267	SINAPI	ENCANADOR OU BOMBEIRO HIDRÁULICO COM ENCARGOS COMPLEMENTARES	SEDI - SERVIÇOS DIVERSOS	H	0,0045634	25,76	0,11
Composição Auxiliar	88316	SINAPI	SERVENTE COM ENCARGOS COMPLEMENTARES	SEDI - SERVIÇOS DIVERSOS	H	0,0128395	21,28	0,27
			MO sem LS =>	0,28	LS =>	0,00	MO com LS => 0,28	
			Valor do BDI =>	0,08			Valor com BDI => 0,46	

1.3.16	Código	Banco	Descrição	Tipo	Und	Quant.	Valor Unit	Total
Composição	97663	SINAPI	REMOÇÃO DE LOUÇAS, DE FORMA MANUAL, SEM REAPROVEITAMENTO. AF_09/2023	SERP - SERVIÇOS PRELIMINARES	UN	1,0000000	9,33	9,33
Composição Auxiliar	88267	SINAPI	ENCANADOR OU BOMBEIRO HIDRÁULICO COM ENCARGOS COMPLEMENTARES	SEDI - SERVIÇOS DIVERSOS	H	0,1086584	25,76	2,79
Composição Auxiliar	88316	SINAPI	SERVENTE COM ENCARGOS COMPLEMENTARES	SEDI - SERVIÇOS DIVERSOS	H	0,3073650	21,28	6,54
			MO sem LS =>	6,94	LS =>	0,00	MO com LS => 6,94	
			Valor do BDI =>	2,08			Valor com BDI => 11,41	

1.3.17	Código	Banco	Descrição	Tipo	Und	Quant.	Valor Unit	Total
Composição	97664	SINAPI	REMOÇÃO DE ACESSÓRIOS, DE FORMA MANUAL, SEM REAPROVEITAMENTO. AF_09/2023	SERP - SERVIÇOS PRELIMINARES	UN	1,0000000	1,15	1,15
Composição Auxiliar	88267	SINAPI	ENCANADOR OU BOMBEIRO HIDRÁULICO COM ENCARGOS COMPLEMENTARES	SEDI - SERVIÇOS DIVERSOS	H	0,0135347	25,76	0,34
Composição Auxiliar	88316	SINAPI	SERVENTE COM ENCARGOS COMPLEMENTARES	SEDI - SERVIÇOS DIVERSOS	H	0,0382861	21,28	0,81
			MO sem LS =>	0,85	LS =>	0,00	MO com LS => 0,85	
			Valor do BDI =>	0,25			Valor com BDI => 1,40	

1.3.18	Código	Banco	Descrição	Tipo	Und	Quant.	Valor Unit	Total
Composição	97666	SINAPI	REMOÇÃO DE METAIS SANITÁRIOS, DE FORMA MANUAL, SEM REAPROVEITAMENTO. AF_09/2023	SERP - SERVIÇOS PRELIMINARES	UN	1,0000000	6,80	6,80
Composição Auxiliar	88267	SINAPI	ENCANADOR OU BOMBEIRO HIDRÁULICO COM ENCARGOS COMPLEMENTARES	SEDI - SERVIÇOS DIVERSOS	H	0,0792476	25,76	2,04
Composição Auxiliar	88316	SINAPI	SERVENTE COM ENCARGOS COMPLEMENTARES	SEDI - SERVIÇOS DIVERSOS	H	0,2240845	21,28	4,76
			MO sem LS =>	5,06	LS =>	0,00	MO com LS => 5,06	
			Valor do BDI =>	1,51			Valor com BDI => 8,31	

1.3.19	Código	Banco	Descrição	Tipo	Und	Quant.	Valor Unit	Total
Composição	3261	ORSE	Remoção e reassentamento de louças sanitárias	Conversão InfoWorca	un	1,0000000	86,46	86,46

Esse documento foi assinado por DJACIR RODRIGUES FERREIRA e SERGIO GONCALVES DE MENDOCA. Para validar o documento e suas assinaturas acesse <https://assinefacil.onlinesolucoesdigitais.com.br/validate/G3UU9-9B7NJ-EHM6X-E7RFP>





Composição Auxiliar	88316 SINAPI	SERVENTE COM ENCARGOS COMPLEMENTARES	SEDI - SERVIÇOS DIVERSOS	H	1,8381994	21,28	39,11
Composição Auxiliar	88267 SINAPI	ENCANADOR OU BOMBEIRO HIDRÁULICO COM ENCARGOS COMPLEMENTARES	SEDI - SERVIÇOS DIVERSOS	H	1,8381994	25,76	47,35
			MO sem LS =>	65,81	LS =>	0,00	MO com LS => 65,81
			Valor do BDI =>	19,32			Valor com BDI => 105,78

1.3.20	Código	Banco	Descrição	Tipo	Und	Quant.	Valor Unit	Total
Composição	102190	SINAPI	REMOÇÃO DE VIDRO LISO COMUM DE ESQUADRIA COM BAGUETE DE MADEIRA. AF_01/2021	ESQV - ESQUADRIAS/FERRAGE	m²	1,0000000	12,68	12,68
Composição Auxiliar	88316	SINAPI	SERVENTE COM ENCARGOS COMPLEMENTARES	SEDI - SERVIÇOS DIVERSOS	H	0,2925848	21,28	6,22
Composição Auxiliar	88325	SINAPI	VIDRACEIRO COM ENCARGOS COMPLEMENTARES	SEDI - SERVIÇOS DIVERSOS	H	0,3008371	21,50	6,46
			MO sem LS =>	9,15	LS =>	0,00	MO com LS => 9,15	
			Valor do BDI =>	2,83			Valor com BDI => 15,51	

1.3.21	Código	Banco	Descrição	Tipo	Und	Quant.	Valor Unit	Total
Composição	102190	SINAPI	REMOÇÃO DE VIDRO LISO COMUM DE ESQUADRIA COM BAGUETE DE ALUMÍNIO OU PVC. AF_01/2021	ESQV - ESQUADRIAS/FERRAGE	m²	1,0000000	15,41	15,41
Composição Auxiliar	88316	SINAPI	SERVENTE COM ENCARGOS COMPLEMENTARES	SEDI - SERVIÇOS DIVERSOS	H	0,3556239	21,28	7,56
Composição Auxiliar	88325	SINAPI	VIDRACEIRO COM ENCARGOS COMPLEMENTARES	SEDI - SERVIÇOS DIVERSOS	H	0,3653775	21,50	7,85
			MO sem LS =>	11,12	LS =>	0,00	MO com LS => 11,12	
			Valor do BDI =>	3,44			Valor com BDI => 18,85	

1.3.22	Código	Banco	Descrição	Tipo	Und	Quant.	Valor Unit	Total
Composição	7725	ORSE	Remoção de pintura látex (raspagem e/ou lixamento e/ou escovação)	Demolições / Remoções	m²	1,0000000	4,94	4,94
Composição Auxiliar	88316	SINAPI	SERVENTE COM ENCARGOS COMPLEMENTARES	SEDI - SERVIÇOS DIVERSOS	H	0,2325009	21,28	4,94
			MO sem LS =>	3,58	LS =>	0,00	MO com LS => 3,58	
			Valor do BDI =>	1,10			Valor com BDI => 6,04	

1.4.1	Código	Banco	Descrição	Tipo	Und	Quant.	Valor Unit	Total
Composição	COMPOSIÇÃO 002 - SLM	Próprio	LIMPEZA DE CALHA	SEDI - SERVIÇOS DIVERSOS	M	1,0000000	15,95	15,95
Composição Auxiliar	88316	SINAPI	SERVENTE COM ENCARGOS COMPLEMENTARES	SEDI - SERVIÇOS DIVERSOS	H	0,7499040	21,28	15,95
			MO sem LS =>	11,55	LS =>	0,00	MO com LS => 11,55	
			Valor do BDI =>	3,56			Valor com BDI => 19,51	

1.4.2	Código	Banco	Descrição	Tipo	Und	Quant.	Valor Unit	Total
Composição	10308	ORSE	Limpeza de reservatório	Fossas Sépticas	m²	1,0000000	9,37	9,37
Insumo	11088	ORSE	Limpeza de reservatório m3	Serviços	m²	1,0000000	9,37	9,37
			MO sem LS =>	0,00	LS =>	0,00	MO com LS => 0,00	
			Valor do BDI =>	2,09			Valor com BDI => 11,46	

1.4.3	Código	Banco	Descrição	Tipo	Und	Quant.	Valor Unit	Total
Composição	12636	ORSE	Limpeza de caixa de passagem ou de gordura com reassentamento da tampa	Caixas de Inspeção	un	1,0000000	18,00	18,00
Composição Auxiliar	1903	ORSE	Argamassa cimento e areia traço 1-1 (1:3) - 1 saco cimento 50kg / 3 padoias areia dim. 0.35 x 0.45 x 0.23 m - Confeção mecânica e transporte	Argamassas	m²	0,0110000	499,50	5,49
Composição Auxiliar	88309	SINAPI	PEDREIRO COM ENCARGOS COMPLEMENTARES	SEDI - SERVIÇOS DIVERSOS	H	0,1813432	26,51	4,80
Composição Auxiliar	88316	SINAPI	SERVENTE COM ENCARGOS COMPLEMENTARES	SEDI - SERVIÇOS DIVERSOS	H	0,3626867	21,28	7,71
			MO sem LS =>	9,62	LS =>	0,00	MO com LS => 9,62	
			Valor do BDI =>	4,02			Valor com BDI => 22,02	

1.4.4	Código	Banco	Descrição	Tipo	Und	Quant.	Valor Unit	Total
Composição	278	ORSE	Limpeza (Lavagem) de telhas	Telhamento	m²	1,0000000	2,46	2,46
Composição Auxiliar	88316	SINAPI	SERVENTE COM ENCARGOS COMPLEMENTARES	SEDI - SERVIÇOS DIVERSOS	H	0,1158664	21,28	2,46
			MO sem LS =>	1,78	LS =>	0,00	MO com LS => 1,78	
			Valor do BDI =>	0,54			Valor com BDI => 3,00	

1.4.5	Código	Banco	Descrição	Tipo	Und	Quant.	Valor Unit	Total
Composição	99806	SINAPI	LIMPEZA DE REVESTIMENTO CERÂMICO EM PAREDE COM PANO ÚMIDO AF_04/2019	SEDI - SERVIÇOS DIVERSOS	m²	1,0000000	0,62	0,62
Composição Auxiliar	88316	SINAPI	SERVENTE COM ENCARGOS COMPLEMENTARES	SEDI - SERVIÇOS DIVERSOS	H	0,0292432	21,28	0,62
			MO sem LS =>	0,45	LS =>	0,00	MO com LS => 0,45	
			Valor do BDI =>	0,13			Valor com BDI => 0,75	

1.5.1	Código	Banco	Descrição	Tipo	Und	Quant.	Valor Unit	Total
-------	--------	-------	-----------	------	-----	--------	------------	-------

Esse documento foi assinado por DJACIR RODRIGUES FERREIRA e SERGIO GONCALVES DE MENDOCA. Para validar o documento e suas assinaturas acesse <https://assinefacil.onlinesolucoesdigitais.com.br/validate/G3UU9-9B7NJ-EHM6X-E7RFP>



Handwritten signatures and initials in blue ink.

Composição	100981	SINAPI	CARGA, MANOBRA E DESCARGA DE ENTULHO EM CAMINHÃO BASCULANTE 6 M³ - CARGA COM ESCAVADEIRA HIDRÁULICA (CAÇAMBA DE 0,80 M³ / 111 HP) E DESCARGA LIVRE (UNIDADE: M3). AF_07/2020	TRAN - TRANSPORTES, CARGAS E DESCARGAS	m³	1,0000000	9,20	3878,40	9,20
Composição Auxiliar	5631	SINAPI	ESCAVADEIRA HIDRÁULICA SOBRE ESTEIRAS, CAÇAMBA 0,80 M3, PESO OPERACIONAL 17 T, POTENCIA BRUTA 111 HP - CHP DIURNO. AF_06/2014	CHOR - CUSTOS HORÁRIOS DE MÁQUINAS E	CHP	0,0083000	294,40		1,69
Composição Auxiliar	5632	SINAPI	ESCAVADEIRA HIDRÁULICA SOBRE ESTEIRAS, CAÇAMBA 0,80 M3, PESO OPERACIONAL 17 T, POTENCIA BRUTA 111 HP - CHI DIURNO. AF_06/2014	CHOR - CUSTOS HORÁRIOS DE MÁQUINAS E	CHI	0,0151000	78,04		1,17
Composição Auxiliar	67826	SINAPI	CAMINHÃO BASCULANTE 6 M3 TOCO, PESO BRUTO TOTAL 16.000 KG, CARGA ÚTIL MÁXIMA 11.130 KG, DISTÂNCIA ENTRE EIXOS 5,36 M, POTÊNCIA 185 CV, INCLUSIVE CAÇAMBA METÁLICA - CHP DIURNO. AF_06/2014	CHOR - CUSTOS HORÁRIOS DE MÁQUINAS E EQUIPAMENTOS	CHP	0,0267000	190,97		5,09
Composição Auxiliar	67827	SINAPI	CAMINHÃO BASCULANTE 6 M3 TOCO, PESO BRUTO TOTAL 16.000 KG, CARGA ÚTIL MÁXIMA 11.130 KG, DISTÂNCIA ENTRE EIXOS 5,36 M, POTÊNCIA 185 CV, INCLUSIVE CAÇAMBA METÁLICA - CHI DIURNO. AF_06/2014	CHOR - CUSTOS HORÁRIOS DE MÁQUINAS E EQUIPAMENTOS	CHI	0,0203000	61,96		1,25
				MO sem LS =>	1,32	LS =>	0,00	MO com LS =>	1,32
				Valor do BDI =>	2,05			Valor com BDI =>	11,25

1.5.2	Código	Banco	Descrição	Tipo	Und	Quant.	Valor Unit	Total	
Composição	C2536	SEINFRA	TRANSPORTE HORIZONTAL ATÉ 30M DE MATERIAIS À GRANEL	CARGA, TRANSPORTE E DESCARGA DE	m³	1,0000000	40,52	40,52	
Composição Auxiliar	88316	SINAPI	SERVENTE COM ENCARGOS COMPLEMENTARES	SEDI - SERVIÇOS DIVERSOS	H	1,9044945	21,28	40,52	
				MO sem LS =>	29,34	LS =>	0,00	MO com LS =>	29,34
				Valor do BDI =>	9,05			Valor com BDI =>	49,57

2.1.1	Código	Banco	Descrição	Tipo	Und	Quant.	Valor Unit	Total	
Composição	93358	SINAPI	ESCAVAÇÃO MANUAL DE VALA COM PROFUNDIDADE MENOR OU IGUAL A 1,30 M. AF_02/2021	MOVT - MOVIMENTO DE TERRA	m³	1,0000000	79,97	79,97	
Composição Auxiliar	88316	SINAPI	SERVENTE COM ENCARGOS COMPLEMENTARES	SEDI - SERVIÇOS DIVERSOS	H	3,7581515	21,28	79,97	
				MO sem LS =>	57,91	LS =>	0,00	MO com LS =>	57,91
				Valor do BDI =>	17,87			Valor com BDI =>	97,84

2.1.2	Código	Banco	Descrição	Tipo	Und	Quant.	Valor Unit	Total	
Composição	94342	SINAPI	ATERRO MANUAL DE VALAS COM AREIA PARA ATERRO. AF_08/2023	MOVT - MOVIMENTO DE TERRA	m³	1,0000000	111,02	111,02	
Composição Auxiliar	5901	SINAPI	CAMINHÃO PIPA 10.000 L TRUCADO, PESO BRUTO TOTAL 23.000 KG, CARGA ÚTIL MÁXIMA 15.935 KG, DISTÂNCIA ENTRE EIXOS 4,8 M, POTÊNCIA 230 CV, INCLUSIVE TANQUE DE AÇO PARA TRANSPORTE DE ÁGUA - CHP DIURNO. AF_06/2014	CHOR - CUSTOS HORÁRIOS DE MÁQUINAS E EQUIPAMENTOS	CHP	0,0054000	316,71	1,71	
Composição Auxiliar	5903	SINAPI	CAMINHÃO PIPA 10.000 L TRUCADO, PESO BRUTO TOTAL 23.000 KG, CARGA ÚTIL MÁXIMA 15.935 KG, DISTÂNCIA ENTRE EIXOS 4,8 M, POTÊNCIA 230 CV, INCLUSIVE TANQUE DE AÇO PARA TRANSPORTE DE ÁGUA - CHI DIURNO. AF_06/2014	CHOR - CUSTOS HORÁRIOS DE MÁQUINAS E EQUIPAMENTOS	CHI	0,0006000	59,85	0,03	
Composição Auxiliar	88316	SINAPI	SERVENTE COM ENCARGOS COMPLEMENTARES	SEDI - SERVIÇOS DIVERSOS	H	0,6667383	21,28	14,18	
Composição Auxiliar	91533	SINAPI	COMPACTADOR DE SOLOS DE PERCUSSÃO (SOQUETE) COM MOTOR A GASOLINA 4 TEMPOS, POTÊNCIA 4 CV - CHP DIURNO. AF_08/2015	CHOR - CUSTOS HORÁRIOS DE MÁQUINAS E EQUIPAMENTOS	CHP	0,1962000	24,84	4,83	
Insumo	00000368	SINAPI	AREIA PARA ATERRO - POSTO JAZIDA/FORNECEDOR (RETIRADO NA JAZIDA, SEM TRANSPORTE)	Material	m³	1,3889000	65,00	90,27	
				MO sem LS =>	13,07	LS =>	0,00	MO com LS =>	13,07
				Valor do BDI =>	24,81			Valor com BDI =>	135,83

2.1.3	Código	Banco	Descrição	Tipo	Und	Quant.	Valor Unit	Total	
Composição	COMPOSIÇÃO 003 - SLM	Próprio	REATERRO MANUAL APOLOADO COM SOQUETE	SEDI - SERVIÇOS DIVERSOS	M³	1,0000000	48,48	48,48	
Composição Auxiliar	88316	SINAPI	SERVENTE COM ENCARGOS COMPLEMENTARES	SEDI - SERVIÇOS DIVERSOS	H	2,2783542	21,28	48,48	
				MO sem LS =>	35,10	LS =>	0,00	MO com LS =>	35,10
				Valor do BDI =>	10,83			Valor com BDI =>	59,31

2.1.4	Código	Banco	Descrição	Tipo	Und	Quant.	Valor Unit	Total	
Composição	95241	SINAPI	LASTRO DE CONCRETO MAGRO, APLICADO EM PISOS, LAJES SOBRE SOLO OU RADIERS, ESPESSURA DE 5 CM. AF_07/2016	FUES - FUNDAÇÕES E ESTRUTURAS	m²	1,0000000	25,35	25,35	
Composição Auxiliar	88309	SINAPI	PEDREIRO COM ENCARGOS COMPLEMENTARES	SEDI - SERVIÇOS DIVERSOS	H	0,0757289	26,51	2,00	
Composição Auxiliar	88316	SINAPI	SERVENTE COM ENCARGOS COMPLEMENTARES	SEDI - SERVIÇOS DIVERSOS	H	0,0206458	21,28	0,43	
Composição Auxiliar	94968	SINAPI	CONCRETO MAGRO PARA LASTRO, TRAÇO 1:4,5:4,5 (EM MASSA SECA DE CIMENTO/ AREIA MÉDIA/ BRITA 1) - PREPARO MECÂNICO COM BETONEIRA 600 L. AF_05/2021	FUES - FUNDAÇÕES E ESTRUTURAS	m³	0,0565000	405,73	22,92	
				MO sem LS =>	5,44	LS =>	0,00	MO com LS =>	5,44
				Valor do BDI =>	5,66			Valor com BDI =>	31,01

2.2.1	Código	Banco	Descrição	Tipo	Und	Quant.	Valor Unit	Total
Composição	89995	SINAPI	GRAUTEAMENTO DE CINTA SUPERIOR OU DE VERGA EM ALVENARIA ESTRUTURAL. AF_09/2021	FUES - FUNDAÇÕES E ESTRUTURAS	m³	1,0000000	890,67	890,67

Esse documento foi assinado por DJACIR RODRIGUES FERREIRA e SERGIO GONCALVES DE MENDOCA. Para validar o documento e suas assinaturas acesse <https://assinefacil.onlinesolucoesdigitais.com.br/validate/G3UU9-9B7NJ-EHM6X-E7RFP>





Composição Auxiliar	88309 SINAPI	PEDREIRO COM ENCARGOS COMPLEMENTARES	SEDI - SERVIÇOS DIVERSOS	H	4,9828614	26,51	132,09
Composição Auxiliar	88316 SINAPI	SERVENTE COM ENCARGOS COMPLEMENTARES	SEDI - SERVIÇOS DIVERSOS	H	3,3219077	21,28	70,69
Composição Auxiliar	90279 SINAPI	GRAUTE FGK=20 MPA, TRAÇO 1:0,04:1,8:2,1 (EM MASSA SECA DE CIMENTO/ CAL/ AREIA GROSSA/ BRITA 0) - PREPARO MECÂNICO COM BETONEIRA 400 L. AF_09/2021	FUES - FUNDAÇÕES E ESTRUTURAS	m²	1,2030000	571,82	687,89
			MO sem LS =>	245,42	LS =>	0,00	MO com LS => 245,42
			Valor do BDI =>	199,06			Valor com BDI => 1.089,73

2.2.2	Código	Banco	Descrição	Tipo	Und	Quant.	Valor Unit	Total
Composição	94964	SINAPI	CONCRETO FCK = 20MPa, TRAÇO 1:2,7:3 (EM MASSA SECA DE CIMENTO/ AREIA MÉDIA/ BRITA 1) - PREPARO MECÂNICO COM BETONEIRA 400 L. AF_05/2021	FUES - FUNDAÇÕES E ESTRUTURAS	m²	1,0000000	438,01	438,01
Composição Auxiliar	88316	SINAPI	SERVENTE COM ENCARGOS COMPLEMENTARES	SEDI - SERVIÇOS DIVERSOS	H	1,2883119	21,28	27,41
Composição Auxiliar	88377	SINAPI	OPERADOR DE BETONEIRA ESTACIONÁRIA/MISTURADOR COM ENCARGOS COMPLEMENTARES	SEDI - SERVIÇOS DIVERSOS	H	0,8160190	28,14	22,96
Composição Auxiliar	88830	SINAPI	BETONEIRA CAPACIDADE NOMINAL DE 400 L, CAPACIDADE DE MISTURA 280 L, MOTOR ELÉTRICO TRIFÁSICO POTÊNCIA DE 2 CV, SEM CARREGADOR - CHP DIURNO. AF_05/2023	CHOR - CUSTOS HORÁRIOS DE MÁQUINAS E EQUIPAMENTOS	CHP	0,8259000	1,99	1,64
Composição Auxiliar	88831	SINAPI	BETONEIRA CAPACIDADE NOMINAL DE 400 L, CAPACIDADE DE MISTURA 280 L, MOTOR ELÉTRICO TRIFÁSICO POTÊNCIA DE 2 CV, SEM CARREGADOR - CHI DIURNO. AF_05/2023	CHOR - CUSTOS HORÁRIOS DE MÁQUINAS E EQUIPAMENTOS	CHI	0,7787000	0,42	0,32
Insumo	00000370	SINAPI	AREIA MEDIA - POSTO JAZIDA/FORNECEDOR (RETIRADO NA JAZIDA, SEM TRANSPORTE)	Material	m³	0,7558000	130,00	98,25
Insumo	00001379	SINAPI	CIMENTO PORTLAND COMPOSTO CP II-32	Material	KG	322,9777000	0,70	226,08
Insumo	00004721	SINAPI	PEDRA BRITADA N. 1 (9,5 a 19 MM) POSTO PEDREIRA/FORNECEDOR, SEM FRETE	Material	m³	0,5872000	104,48	61,35
			MO sem LS =>	38,84	LS =>	0,00	MO com LS => 38,84	
			Valor do BDI =>	97,89			Valor com BDI => 535,90	

2.2.3	Código	Banco	Descrição	Tipo	Und	Quant.	Valor Unit	Total
Composição	7629	ORSE	Escoramento metálico para lajes e vigas, c/ escoras tubulares tipo "a" (h=2,08 a 3,20 m), com montagem e desmontagem	Escoramento em Edificações	m²	1,0000000	28,51	28,51
Composição Auxiliar	88316	SINAPI	SERVENTE COM ENCARGOS COMPLEMENTARES	SEDI - SERVIÇOS DIVERSOS	H	0,0519208	21,28	1,10
Insumo	1569	ORSE	Madeira mista serrada (barrote) 6 x 6cm - 0,0036 m³/m (angelim, louro) m	Material	m	1,1000000	8,49	9,33
Insumo	7088	ORSE	Escora tubular convencional tipo "a" (h=2,11 a 3,20 m) c/acessórios para lajes e vigas maciças (aluguel mensal) u.mês	Serviços	u.mês	0,8500000	21,28	18,08
			MO sem LS =>	0,80	LS =>	0,00	MO com LS => 0,80	
			Valor do BDI =>	6,37			Valor com BDI => 34,88	

2.2.4	Código	Banco	Descrição	Tipo	Und	Quant.	Valor Unit	Total
Composição	C3106	SEINFRA	REPOSIÇÃO DE ARMADURA OXIDADA (REFORÇO, FORNECIMENTO, DOBRAGEM E COLOCAÇÃO)	RECUPERAÇÃO ESTRUTURAL	KG	1,0000000	22,21	22,21
Composição Auxiliar	88316	SINAPI	SERVENTE COM ENCARGOS COMPLEMENTARES	SEDI - SERVIÇOS DIVERSOS	H	0,4098817	21,28	8,72
Composição Auxiliar	88245	SINAPI	ARMADOR COM ENCARGOS COMPLEMENTARES	SEDI - SERVIÇOS DIVERSOS	H	0,1639527	26,31	4,31
Insumo	I0103	SEINFRA	ARAME RECOZIDO N.18 BWG	Material	KG	0,0400000	16,53	0,66
Insumo	I0163	SEINFRA	AÇO CA-50	Material	KG	1,2000000	7,10	8,52
			MO sem LS =>	9,63	LS =>	0,00	MO com LS => 9,63	
			Valor do BDI =>	4,96			Valor com BDI => 27,17	

2.2.5	Código	Banco	Descrição	Tipo	Und	Quant.	Valor Unit	Total
Composição	9749	ORSE	Tampa de concreto para caixas de passagem 0,50x0,50mx0,07m	Concreto Armado	un	1,0000000	37,19	37,19
Composição Auxiliar	6456	ORSE	Concreto Armado fck=21,0MPa, usinado, bombeado, adensado e lançado, para Uso Geral, com formas planas em compensado resinado 12mm (05 usos)	Conversão InfoWOrca	m²	0,0175000	2.125,62	37,19
			MO sem LS =>	6,76	LS =>	0,00	MO com LS => 6,76	
			Valor do BDI =>	8,31			Valor com BDI => 45,50	

2.2.6	Código	Banco	Descrição	Tipo	Und	Quant.	Valor Unit	Total
Composição	C4757	SEINFRA	PRATELEIRA PRÉ-MOLDADA "IN LOCO" DE CONCRETO ESP.=5,0CM	OUTROS ELEMENTOS	m²	1,0000000	249,27	249,27
Composição Auxiliar	88309	SINAPI	PEDREIRO COM ENCARGOS COMPLEMENTARES	SEDI - SERVIÇOS DIVERSOS	H	0,4887547	26,51	12,95
Composição Auxiliar	88316	SINAPI	SERVENTE COM ENCARGOS COMPLEMENTARES	SEDI - SERVIÇOS DIVERSOS	H	1,0996979	21,28	23,40
Composição Auxiliar	88262	SINAPI	CARPINTEIRO DE FORMAS COM ENCARGOS COMPLEMENTARES	SEDI - SERVIÇOS DIVERSOS	H	1,0996979	26,13	28,73
Composição Auxiliar	88245	SINAPI	ARMADOR COM ENCARGOS COMPLEMENTARES	SEDI - SERVIÇOS DIVERSOS	H	0,6849080	26,31	18,01
Composição Auxiliar	88239	SINAPI	AJUDANTE DE CARPINTEIRO COM ENCARGOS COMPLEMENTARES	SEDI - SERVIÇOS DIVERSOS	H	1,0996979	21,12	23,22
Composição Auxiliar	88238	SINAPI	AJUDANTE DE ARMADOR COM ENCARGOS COMPLEMENTARES	SEDI - SERVIÇOS DIVERSOS	H	0,6849080	21,28	14,57
Insumo	I0103	SEINFRA	ARAME RECOZIDO N.18 BWG	Material	KG	0,2102000	16,53	3,47
Insumo	I0108	SEINFRA	AREIA GROSSA	Material	m³	0,0426000	119,58	5,09
Insumo	I0163	SEINFRA	AÇO CA-50	Material	KG	10,5100000	7,10	74,62
Insumo	I0280	SEINFRA	BRITA	Material	m³	0,0418000	100,50	4,20
Insumo	I0526	SEINFRA	CHAPA COMPENSADO PLASTIFICADO 12MM (1,22 X 2,44M)	Material	m²	0,2600000	69,64	18,10
Insumo	I0682	SEINFRA	BETONEIRA ELÉTRICA 580L (CHP)	Equipamento	H	0,0357000	27,60	0,98
Insumo	I0805	SEINFRA	CIMENTO PORTLAND	Material	KG	16,8000000	0,71	11,92

Esse documento foi assinado por DJACIR RODRIGUES FERREIRA e SERGIO GONCALVES DE MENDOÇA. Para validar o documento e suas assinaturas acesse <https://assinefacil.onlinesolucoesdigitais.com.br/validate/G3UU9-9B7NJ-EHM6X-E7RFP>



Handwritten signatures and initials in blue ink.

Insumo	11728 SEINFRA	PREGO 18X27 (2.1/2" X 10) (APROXIMADAMENTE 198UN/KG)	Material	KG	0,1000000	14,20	14,20
Insumo	11917 SEINFRA	TABUA DE 1" - L = 12cm	Material	M	1,1700000	7,35	7,35
			MO sem LS =>	90,32	LS =>	0,00	MO com LS => 90,32
			Valor do BDI =>	55,71			Valor com BDI => 304,98

2.2.7	Código	Banco	Descrição	Tipo	Und	Quant.	Valor Unit	Total
Composição	93184	SINAPI	VERGA PRÉ-MOLDADA PARA PORTAS COM ATÉ 1,5 M DE VÃO. AF_03/2016	FUES - FUNDAÇÕES E ESTRUTURAS	M	1,0000000	35,98	35,98
Composição Auxiliar	87294	SINAPI	ARGAMASSA TRAÇO 1:2:9 (EM VOLUME DE CIMENTO, CAL E AREIA MÉDIA ÚMIDA) PARA EMBOÇO/MASSA ÚNICA/ASSENTAMENTO DE ALVENARIA DE VEDAÇÃO, PREPARO MECÂNICO COM BETONEIRA 600 L. AF_08/2019	SEDI - SERVIÇOS DIVERSOS	m²	0,0019000	617,99	1,17
Composição Auxiliar	88309	SINAPI	PEDREIRO COM ENCARGOS COMPLEMENTARES	SEDI - SERVIÇOS DIVERSOS	H	0,0769201	26,51	2,03
Composição Auxiliar	88316	SINAPI	SERVEnte COM ENCARGOS COMPLEMENTARES	SEDI - SERVIÇOS DIVERSOS	H	0,0875575	21,28	1,86
Composição Auxiliar	92270	SINAPI	FABRICAÇÃO DE FÔRMA PARA VIGAS, COM MADEIRA SERRADA, E = 25 MM. AF_09/2020	FUES - FUNDAÇÕES E ESTRUTURAS	m²	0,1220000	175,21	21,37
Composição Auxiliar	92800	SINAPI	CORTE E DOBRA DE AÇO CA-60, DIÂMETRO DE 5,0 MM. AF_06/2022	FUES - FUNDAÇÕES E ESTRUTURAS	KG	0,3080000	10,60	3,26
Composição Auxiliar	94970	SINAPI	CONCRETO FCK = 20MPA, TRAÇO 1:2:7:3 (EM MASSA SECA DE CIMENTO/ AREIA MÉDIA/ BRITA 1) - PREPARO MECÂNICO COM BETONEIRA 600 L. AF_05/2021	FUES - FUNDAÇÕES E ESTRUTURAS	m³	0,0120000	431,76	5,18
Insumo	00002692	SINAPI	DESMOLDANTE PROTETOR PARA FORMAS DE MADEIRA, DE BASE OLEOSA EMULSIONADA EM AGUA	Material	L	0,0050000	7,26	0,03
Insumo	00039017	SINAPI	ESPACADOR / DISTANCIADOR CIRCULAR COM ENTRADA LATERAL, EM PLASTICO, PARA VERGALHAO *4,2 A 12,5* MM, COBRIMENTO 20 MM	Material	UN	6,0000000	0,18	1,08
			MO sem LS =>	4,99	LS =>	0,00	MO com LS => 4,99	
			Valor do BDI =>	8,04			Valor com BDI => 44,02	

2.2.8	Código	Banco	Descrição	Tipo	Und	Quant.	Valor Unit	Total
Composição	93182	SINAPI	VERGA PRÉ-MOLDADA PARA JANELAS COM ATÉ 1,5 M DE VÃO. AF_03/2016	FUES - FUNDAÇÕES E ESTRUTURAS	M	1,0000000	48,65	48,65
Composição Auxiliar	87294	SINAPI	ARGAMASSA TRAÇO 1:2:9 (EM VOLUME DE CIMENTO, CAL E AREIA MÉDIA ÚMIDA) PARA EMBOÇO/MASSA ÚNICA/ASSENTAMENTO DE ALVENARIA DE VEDAÇÃO, PREPARO MECÂNICO COM BETONEIRA 600 L. AF_08/2019	SEDI - SERVIÇOS DIVERSOS	m²	0,0019000	617,99	1,17
Composição Auxiliar	88309	SINAPI	PEDREIRO COM ENCARGOS COMPLEMENTARES	SEDI - SERVIÇOS DIVERSOS	H	0,0605764	26,51	1,60
Composição Auxiliar	88316	SINAPI	SERVEnte COM ENCARGOS COMPLEMENTARES	SEDI - SERVIÇOS DIVERSOS	H	0,0735570	21,28	1,56
Composição Auxiliar	92270	SINAPI	FABRICAÇÃO DE FÔRMA PARA VIGAS, COM MADEIRA SERRADA, E = 25 MM. AF_09/2020	FUES - FUNDAÇÕES E ESTRUTURAS	m²	0,1700000	175,21	29,78
Composição Auxiliar	92801	SINAPI	CORTE E DOBRA DE AÇO CA-50, DIÂMETRO DE 6,3 MM. AF_06/2022	FUES - FUNDAÇÕES E ESTRUTURAS	KG	0,4900000	11,54	5,65
Composição Auxiliar	94970	SINAPI	CONCRETO FCK = 20MPA, TRAÇO 1:2:7:3 (EM MASSA SECA DE CIMENTO/ AREIA MÉDIA/ BRITA 1) - PREPARO MECÂNICO COM BETONEIRA 600 L. AF_05/2021	FUES - FUNDAÇÕES E ESTRUTURAS	m³	0,0180000	431,76	7,77
Insumo	00002692	SINAPI	DESMOLDANTE PROTETOR PARA FORMAS DE MADEIRA, DE BASE OLEOSA EMULSIONADA EM AGUA	Material	L	0,0060000	7,26	0,04
Insumo	00039017	SINAPI	ESPACADOR / DISTANCIADOR CIRCULAR COM ENTRADA LATERAL, EM PLASTICO, PARA VERGALHAO *4,2 A 12,5* MM, COBRIMENTO 20 MM	Material	UN	6,0000000	0,18	1,08
			MO sem LS =>	5,20	LS =>	0,00	MO com LS => 5,20	
			Valor do BDI =>	10,87			Valor com BDI => 59,52	

2.2.9	Código	Banco	Descrição	Tipo	Und	Quant.	Valor Unit	Total
Composição	93194	SINAPI	CONTRAVERGA PRÉ-MOLDADA PARA VÃOS DE ATÉ 1,5 M DE COMPRIMENTO. AF_03/2016	FUES - FUNDAÇÕES E ESTRUTURAS	M	1,0000000	47,60	47,60
Composição Auxiliar	87294	SINAPI	ARGAMASSA TRAÇO 1:2:9 (EM VOLUME DE CIMENTO, CAL E AREIA MÉDIA ÚMIDA) PARA EMBOÇO/MASSA ÚNICA/ASSENTAMENTO DE ALVENARIA DE VEDAÇÃO, PREPARO MECÂNICO COM BETONEIRA 600 L. AF_08/2019	SEDI - SERVIÇOS DIVERSOS	m²	0,0019000	617,99	1,17
Composição Auxiliar	88309	SINAPI	PEDREIRO COM ENCARGOS COMPLEMENTARES	SEDI - SERVIÇOS DIVERSOS	H	0,0604201	26,51	1,60
Composição Auxiliar	88316	SINAPI	SERVEnte COM ENCARGOS COMPLEMENTARES	SEDI - SERVIÇOS DIVERSOS	H	0,0733675	21,28	1,56
Composição Auxiliar	92270	SINAPI	FABRICAÇÃO DE FÔRMA PARA VIGAS, COM MADEIRA SERRADA, E = 25 MM. AF_09/2020	FUES - FUNDAÇÕES E ESTRUTURAS	m²	0,1640000	175,21	28,73
Composição Auxiliar	92801	SINAPI	CORTE E DOBRA DE AÇO CA-50, DIÂMETRO DE 6,3 MM. AF_06/2022	FUES - FUNDAÇÕES E ESTRUTURAS	KG	0,4900000	11,54	5,65
Composição Auxiliar	94970	SINAPI	CONCRETO FCK = 20MPA, TRAÇO 1:2:7:3 (EM MASSA SECA DE CIMENTO/ AREIA MÉDIA/ BRITA 1) - PREPARO MECÂNICO COM BETONEIRA 600 L. AF_05/2021	FUES - FUNDAÇÕES E ESTRUTURAS	m³	0,0180000	431,76	7,77
Insumo	00002692	SINAPI	DESMOLDANTE PROTETOR PARA FORMAS DE MADEIRA, DE BASE OLEOSA EMULSIONADA EM AGUA	Material	L	0,0060000	7,26	0,04
Insumo	00039017	SINAPI	ESPACADOR / DISTANCIADOR CIRCULAR COM ENTRADA LATERAL, EM PLASTICO, PARA VERGALHAO *4,2 A 12,5* MM, COBRIMENTO 20 MM	Material	UN	6,0000000	0,18	1,08
			MO sem LS =>	5,13	LS =>	0,00	MO com LS => 5,13	
			Valor do BDI =>	10,63			Valor com BDI => 58,23	

2.2.10	Código	Banco	Descrição	Tipo	Und	Quant.	Valor Unit	Total
Composição	93185	SINAPI	VERGA PRÉ-MOLDADA PARA PORTAS COM MAIS DE 1,5 M DE VÃO. AF_03/2016	FUES - FUNDAÇÕES E ESTRUTURAS	M	1,0000000	61,22	61,22
Composição Auxiliar	87294	SINAPI	ARGAMASSA TRAÇO 1:2:9 (EM VOLUME DE CIMENTO, CAL E AREIA MÉDIA ÚMIDA) PARA EMBOÇO/MASSA ÚNICA/ASSENTAMENTO DE ALVENARIA DE VEDAÇÃO, PREPARO MECÂNICO COM BETONEIRA 600 L. AF_08/2019	SEDI - SERVIÇOS DIVERSOS	m²	0,0019000	617,99	1,17
Composição Auxiliar	88309	SINAPI	PEDREIRO COM ENCARGOS COMPLEMENTARES	SEDI - SERVIÇOS DIVERSOS	H	0,0227222	26,51	0,60

Esse documento foi assinado por DJACIR RODRIGUES FERREIRA e SERGIO GONCALVES DE MENDOCA. Para validar o documento e suas assinaturas acesse <https://assinefacil.onlinesolucoesdigitais.com.br/validate/G3UU9-9B7NJ-EHM6X-E7RFP>



Composição Auxiliar	88316 SINAPI	SERVENTE COM ENCARGOS COMPLEMENTARES	SEDI - SERVIÇOS DIVERSOS	H	0,0454445	21,28	0,96		
Composição Auxiliar	92270 SINAPI	FABRICAÇÃO DE FÔRMA PARA VIGAS, COM MADEIRA SERRADA, E = 25 MM. AF_09/2020	FUES - FUNDAÇÕES E ESTRUTURAS	m²	0,2140000	175,21	37,49		
Composição Auxiliar	92802 SINAPI	CORTE E DOBRA DE AÇO CA-50, DIÂMETRO DE 8,0 MM. AF_06/2022	FUES - FUNDAÇÕES E ESTRUTURAS	KG	0,7900000	12,04	9,51		
Composição Auxiliar	94970 SINAPI	CONCRETO FCK = 20MPA, TRAÇO 1:2,7:3 (EM MASSA SECA DE CIMENTO/ AREIA MÉDIA/ BRITA 1) - PREPARO MECÂNICO COM BETONEIRA 600 L. AF_05/2021	FUES - FUNDAÇÕES E ESTRUTURAS	m³	0,0240000	431,76	10,36		
Insumo	00002692 SINAPI	DESMOLDANTE PROTETOR PARA FORMAS DE MADEIRA, DE BASE OLEOSA EMULSIONADA EM AGUA	Material	L	0,0070000	7,26	0,05		
Insumo	00039017 SINAPI	ESPACADOR / DISTANCIADOR CIRCULAR COM ENTRADA LATERAL, EM PLASTICO, PARA VERGALHAO *4,2 A 12,5* MM, COBRIMENTO 20 MM	Material	UN	6,0000000	0,18	1,08		
				MO sem LS =>	4,81	LS =>	0,00	MO com LS =>	4,81
				Valor do BDI =>	13,68			Valor com BDI =>	74,90

2.2.11	Código	Banco	Descrição	Tipo	Und	Quant.	Valor Unit	Total	
Composição	93183	SINAPI	VERGA PRÉ-MOLDADA PARA JANELAS COM MAIS DE 1,5 M DE VÃO. AF_03/2016	FUES - FUNDAÇÕES E ESTRUTURAS	M	1,0000000	62,15	62,15	
Composição Auxiliar	87294	SINAPI	ARGAMASSA TRAÇO 1:2:9 (EM VOLUME DE CIMENTO, CAL E AREIA MÉDIA ÚMIDA) PARA EMBOÇO/MASSA ÚNICA/ASSENTAMENTO DE ALVENARIA DE VEDAÇÃO, PREPARO MECÂNICO COM BETONEIRA 600 L. AF_08/2019	SEDI - SERVIÇOS DIVERSOS	m³	0,0019000	617,99	1,17	
Composição Auxiliar	88309	SINAPI	PEDREIRO COM ENCARGOS COMPLEMENTARES	SEDI - SERVIÇOS DIVERSOS	H	0,0352574	26,51	0,93	
Composição Auxiliar	88316	SINAPI	SERVENTE COM ENCARGOS COMPLEMENTARES	SEDI - SERVIÇOS DIVERSOS	H	0,0487382	21,28	1,03	
Composição Auxiliar	92270	SINAPI	FABRICAÇÃO DE FÔRMA PARA VIGAS, COM MADEIRA SERRADA, E = 25 MM. AF_09/2020	FUES - FUNDAÇÕES E ESTRUTURAS	m²	0,2170000	175,21	38,02	
Composição Auxiliar	92802	SINAPI	CORTE E DOBRA DE AÇO CA-50, DIÂMETRO DE 8,0 MM. AF_06/2022	FUES - FUNDAÇÕES E ESTRUTURAS	KG	0,7900000	12,04	9,51	
Composição Auxiliar	94970	SINAPI	CONCRETO FCK = 20MPA, TRAÇO 1:2,7:3 (EM MASSA SECA DE CIMENTO/ AREIA MÉDIA/ BRITA 1) - PREPARO MECÂNICO COM BETONEIRA 600 L. AF_05/2021	FUES - FUNDAÇÕES E ESTRUTURAS	m³	0,0240000	431,76	10,36	
Insumo	00002692	SINAPI	DESMOLDANTE PROTETOR PARA FORMAS DE MADEIRA, DE BASE OLEOSA EMULSIONADA EM AGUA	Material	L	0,0070000	7,26	0,05	
Insumo	00039017	SINAPI	ESPACADOR / DISTANCIADOR CIRCULAR COM ENTRADA LATERAL, EM PLASTICO, PARA VERGALHAO *4,2 A 12,5* MM, COBRIMENTO 20 MM	Material	UN	6,0000000	0,18	1,08	
				MO sem LS =>	5,16	LS =>	0,00	MO com LS =>	5,16
				Valor do BDI =>	13,89			Valor com BDI =>	76,04

2.2.12	Código	Banco	Descrição	Tipo	Und	Quant.	Valor Unit	Total	
Composição	93195	SINAPI	CONTRAVERGA PRÉ-MOLDADA PARA VÃOS DE MAIS DE 1,5 M DE COMPRIMENTO. AF_03/2016	FUES - FUNDAÇÕES E ESTRUTURAS	M	1,0000000	58,17	58,17	
Composição Auxiliar	87294	SINAPI	ARGAMASSA TRAÇO 1:2:9 (EM VOLUME DE CIMENTO, CAL E AREIA MÉDIA ÚMIDA) PARA EMBOÇO/MASSA ÚNICA/ASSENTAMENTO DE ALVENARIA DE VEDAÇÃO, PREPARO MECÂNICO COM BETONEIRA 600 L. AF_08/2019	SEDI - SERVIÇOS DIVERSOS	m³	0,0019000	617,99	1,17	
Composição Auxiliar	88309	SINAPI	PEDREIRO COM ENCARGOS COMPLEMENTARES	SEDI - SERVIÇOS DIVERSOS	H	0,0457819	26,51	1,21	
Composição Auxiliar	88316	SINAPI	SERVENTE COM ENCARGOS COMPLEMENTARES	SEDI - SERVIÇOS DIVERSOS	H	0,0632867	21,28	1,34	
Composição Auxiliar	92270	SINAPI	FABRICAÇÃO DE FÔRMA PARA VIGAS, COM MADEIRA SERRADA, E = 25 MM. AF_09/2020	FUES - FUNDAÇÕES E ESTRUTURAS	m²	0,2130000	175,21	37,31	
Composição Auxiliar	92801	SINAPI	CORTE E DOBRA DE AÇO CA-50, DIÂMETRO DE 6,3 MM. AF_06/2022	FUES - FUNDAÇÕES E ESTRUTURAS	KG	0,4900000	11,54	5,65	
Composição Auxiliar	94970	SINAPI	CONCRETO FCK = 20MPA, TRAÇO 1:2,7:3 (EM MASSA SECA DE CIMENTO/ AREIA MÉDIA/ BRITA 1) - PREPARO MECÂNICO COM BETONEIRA 600 L. AF_05/2021	FUES - FUNDAÇÕES E ESTRUTURAS	m³	0,0240000	431,76	10,36	
Insumo	00002692	SINAPI	DESMOLDANTE PROTETOR PARA FORMAS DE MADEIRA, DE BASE OLEOSA EMULSIONADA EM AGUA	Material	L	0,0070000	7,26	0,05	
Insumo	00039017	SINAPI	ESPACADOR / DISTANCIADOR CIRCULAR COM ENTRADA LATERAL, EM PLASTICO, PARA VERGALHAO *4,2 A 12,5* MM, COBRIMENTO 20 MM	Material	UN	6,0000000	0,18	1,08	
				MO sem LS =>	5,43	LS =>	0,00	MO com LS =>	5,43
				Valor do BDI =>	13,00			Valor com BDI =>	71,17

2.2.13	Código	Banco	Descrição	Tipo	Und	Quant.	Valor Unit	Total
Composição	104488	SINAPI	COMPOSIÇÃO PARAMÉTRICA PARA EXECUÇÃO DE ESTRUTURAS DE CONCRETO ARMADO, PARA EDIFICAÇÃO INSTITUCIONAL TÉRREA, FCK = 25 MPA. AF_11/2022	FUES - FUNDAÇÕES E ESTRUTURAS	m³	1,0000000	2.359,10	2.359,10
Composição Auxiliar	103672	SINAPI	CONCRETAGEM DE PILARES, FCK = 25 MPA, COM USO DE BOMBA - LANÇAMENTO, ADENSAMENTO E ACABAMENTO. AF_02/2022_PS	FUES - FUNDAÇÕES E ESTRUTURAS	m³	0,1235000	568,97	70,26
Composição Auxiliar	103675	SINAPI	CONCRETAGEM DE VIGAS E LAJES, FCK=25 MPA, PARA LAJES MACIÇAS OU NERVURADAS COM USO DE BOMBA - LANÇAMENTO, ADENSAMENTO E ACABAMENTO. AF_02/2022_PS	FUES - FUNDAÇÕES E ESTRUTURAS	m³	0,8363000	573,46	479,58
Composição Auxiliar	92415	SINAPI	MONTAGEM E DESMONTAGEM DE FÔRMA DE PILARES RETANGULARES E ESTRUTURAS SIMILARES, PÉ-DIREITO SIMPLES, EM CHAPA DE MADEIRA COMPENSADA RESINADA, 2 UTILIZAÇÕES. AF_09/2020	FUES - FUNDAÇÕES E ESTRUTURAS	m²	0,7743000	113,02	87,51
Composição Auxiliar	92451	SINAPI	MONTAGEM E DESMONTAGEM DE FÔRMA DE VIGA, ESCORAMENTO COM GARFO DE MADEIRA, PÉ-DIREITO SIMPLES, EM CHAPA DE MADEIRA RESINADA, 2 UTILIZAÇÕES. AF_09/2020	FUES - FUNDAÇÕES E ESTRUTURAS	m²	2,5818000	172,06	444,22
Composição Auxiliar	92510	SINAPI	MONTAGEM E DESMONTAGEM DE FÔRMA DE LAJE MACIÇA, PÉ-DIREITO SIMPLES, EM CHAPA DE MADEIRA COMPENSADA RESINADA, 2 UTILIZAÇÕES. AF_09/2020	FUES - FUNDAÇÕES E ESTRUTURAS	m²	4,6375000	63,21	293,13
Composição Auxiliar	92759	SINAPI	ARMAÇÃO DE PILAR OU VIGA DE ESTRUTURA CONVENCIONAL DE CONCRETO ARMADO UTILIZANDO AÇO CA-60 DE 5,0 MM - MONTAGEM. AF_06/2022	FUES - FUNDAÇÕES E ESTRUTURAS	KG	2,7682000	13,01	36,01

Esse documento foi assinado por DJACIR RODRIGUES FERREIRA e SERGIO GONCALVES DE MENDOCA. Para validar o documento e suas assinaturas acesse <https://assinefacil.onlinesolucoesdigitais.com.br/validate/G3UU9-9B7NJ-EHM6X-E7RFP>

Handwritten signatures and initials in blue ink.



SEINFRA
22
FOLHA
3874 A

Composição Auxiliar	92760 SINAPI	ARMAÇÃO DE PILAR OU VIGA DE ESTRUTURA CONVENCIONAL DE CONCRETO ARMADO UTILIZANDO AÇO CA-50 DE 6,3 MM - MONTAGEM. AF_06/2022	FUES - FUNDAÇÕES E ESTRUTURAS	KG	2.6902000	13,49	130,29
Composição Auxiliar	92761 SINAPI	ARMAÇÃO DE PILAR OU VIGA DE ESTRUTURA CONVENCIONAL DE CONCRETO ARMADO UTILIZANDO AÇO CA-50 DE 8,0 MM - MONTAGEM. AF_06/2022	FUES - FUNDAÇÕES E ESTRUTURAS	KG	0,9776000	13,61	13,30
Composição Auxiliar	92762 SINAPI	ARMAÇÃO DE PILAR OU VIGA DE ESTRUTURA CONVENCIONAL DE CONCRETO ARMADO UTILIZANDO AÇO CA-50 DE 10,0 MM - MONTAGEM. AF_06/2022	FUES - FUNDAÇÕES E ESTRUTURAS	KG	20,3576000	12,31	250,60
Composição Auxiliar	92763 SINAPI	ARMAÇÃO DE PILAR OU VIGA DE ESTRUTURA CONVENCIONAL DE CONCRETO ARMADO UTILIZANDO AÇO CA-50 DE 12,5 MM - MONTAGEM. AF_06/2022	FUES - FUNDAÇÕES E ESTRUTURAS	KG	7,9742000	10,63	84,76
Composição Auxiliar	92764 SINAPI	ARMAÇÃO DE PILAR OU VIGA DE ESTRUTURA CONVENCIONAL DE CONCRETO ARMADO UTILIZANDO AÇO CA-50 DE 16,0 MM - MONTAGEM. AF_06/2022	FUES - FUNDAÇÕES E ESTRUTURAS	KG	2,4283000	10,44	25,35
Composição Auxiliar	92765 SINAPI	ARMAÇÃO DE PILAR OU VIGA DE ESTRUTURA CONVENCIONAL DE CONCRETO ARMADO UTILIZANDO AÇO CA-50 DE 20,0 MM - MONTAGEM. AF_06/2022	FUES - FUNDAÇÕES E ESTRUTURAS	KG	4,2644000	12,07	51,47
Composição Auxiliar	92768 SINAPI	ARMAÇÃO DE LAJE DE ESTRUTURA CONVENCIONAL DE CONCRETO ARMADO UTILIZANDO AÇO CA-60 DE 5,0 MM - MONTAGEM. AF_06/2022	FUES - FUNDAÇÕES E ESTRUTURAS	KG	7,7183000	12,83	99,02
Composição Auxiliar	92769 SINAPI	ARMAÇÃO DE LAJE DE ESTRUTURA CONVENCIONAL DE CONCRETO ARMADO UTILIZANDO AÇO CA-50 DE 6,3 MM - MONTAGEM. AF_08/2022	FUES - FUNDAÇÕES E ESTRUTURAS	KG	13,3167000	13,27	176,71
Composição Auxiliar	92770 SINAPI	ARMAÇÃO DE LAJE DE ESTRUTURA CONVENCIONAL DE CONCRETO ARMADO UTILIZANDO AÇO CA-50 DE 8,0 MM - MONTAGEM. AF_06/2022	FUES - FUNDAÇÕES E ESTRUTURAS	KG	6,7665000	13,42	90,80
Composição Auxiliar	96542 SINAPI	FABRICAÇÃO, MONTAGEM E DESMONTAGEM DE FÔRMA PARA VIGA BALDRAME, EM CHAPA DE MADEIRA COMPENSADA RESINADA, E=17 MM, 4 UTILIZAÇÕES. AF_06/2017	FUES - FUNDAÇÕES E ESTRUTURAS	m²	0,6398000	52,14	33,35
Composição Auxiliar	96543 SINAPI	ARMAÇÃO DE BLOCO, VIGA BALDRAME E SAPATA UTILIZANDO AÇO CA-60 DE 5 MM - MONTAGEM. AF_06/2017	FUES - FUNDAÇÕES E ESTRUTURAS	KG	0,1927000	14,79	2,85
Composição Auxiliar	96544 SINAPI	ARMAÇÃO DE BLOCO, VIGA BALDRAME OU SAPATA UTILIZANDO AÇO CA-50 DE 6,3 MM - MONTAGEM. AF_06/2017	FUES - FUNDAÇÕES E ESTRUTURAS	KG	0,3324000	14,87	4,94
Composição Auxiliar	96545 SINAPI	ARMAÇÃO DE BLOCO, VIGA BALDRAME OU SAPATA UTILIZANDO AÇO CA-50 DE 8 MM - MONTAGEM. AF_06/2017	FUES - FUNDAÇÕES E ESTRUTURAS	KG	0,1753000	14,49	2,54
Composição Auxiliar	96546 SINAPI	ARMAÇÃO DE BLOCO, VIGA BALDRAME OU SAPATA UTILIZANDO AÇO CA-50 DE 10 MM - MONTAGEM. AF_06/2017	FUES - FUNDAÇÕES E ESTRUTURAS	KG	2,6637000	13,33	35,50
Composição Auxiliar	96547 SINAPI	ARMAÇÃO DE BLOCO, VIGA BALDRAME OU SAPATA UTILIZANDO AÇO CA-50 DE 12,5 MM - MONTAGEM. AF_06/2017	FUES - FUNDAÇÕES E ESTRUTURAS	KG	1,4606000	11,37	16,60
Composição Auxiliar	96557 SINAPI	CONCRETAGEM DE BLOCOS DE COROAMENTO E VIGAS BALDRAMES. FCK 30 MPA, COM USO DE BOMBA - LANÇAMENTO, ADENSAMENTO E ACABAMENTO. AF_06/2017	FUES - FUNDAÇÕES E ESTRUTURAS	m³	0,0402000	604,89	24,31

MO sem LS 229,70 LS => 0,00 MO com LS => 229,70
 =>
 Valor do BDI 527,25 Valor com BDI => 2.886,35
 =>

2.2.14	Código	Banco	Descrição	Tipo	Und	Quant.	Valor Unit	Total
Composição	7393	ORSE	Laje pré-fabricada treliçada para piso ou cobertura, intereixo 38cm, h=12cm, el. enchimento em EPS h=8cm, inclusive escoramento em madeira e capeamento 4cm.	Estruturas Pre-Moldadas de Concreto	m²	1,0000000	144,73	144,73
Composição Auxiliar	140	ORSE	Aço CA - 50 Ø 6,3 a 12,5mm, inclusive corte, dobragem, montagem e colocação de ferragens nas formas, para superestruturas e fundações - R1	Armaduras Convencionais	kg	1,8900000	11,04	20,86
Composição Auxiliar	88316	SINAPI	SERVEnte COM ENCARGOS COMPLEMENTARES	SEDI - SERVIÇOS DIVERSOS	H	1,0926710	21,28	23,25
Composição Auxiliar	88309	SINAPI	PEDREIRO COM ENCARGOS COMPLEMENTARES	SEDI - SERVIÇOS DIVERSOS	H	0,2557316	26,51	6,77
Insumo	1286	ORSE	Laje pré-fabricada treliçada para piso ou cobertura, h=12cm, el. enchimento em bloco EPS, h=8cm m²	Material	m²	1,0000000	47,18	47,18
Insumo	1569	ORSE	Madeira mista serrada (barrote) 6 x 6cm - 0,0036 m³/m (angelim, louro) m	Material	m	1,7100000	8,49	14,51
Insumo	6995	ORSE	Madeira mista serrada (sarrafo) 2,2 x 5,5cm - 0,00121 m³/m m	Material	m	0,9700000	3,49	3,38
Insumo	00000367	SINAPI	AREIA GROSSA - POSTO JAZIDA/FORNECEDOR (RETIRADO NA JAZIDA, SEM TRANSPORTE)	Material	m³	0,0490000	131,69	6,45
Insumo	00001379	SINAPI	CIMENTO PORTLAND COMPOSTO CP II-32	Material	KG	15,0000000	0,70	10,50
Insumo	00004718	SINAPI	PEDRA BRITADA N. 2 (19 A 38 MM) POSTO PEDREIRA/FORNECEDOR, SEM FRETE	Material	m³	0,0330000	105,03	3,46
Insumo	00004721	SINAPI	PEDRA BRITADA N. 1 (9,5 a 19 MM) POSTO PEDREIRA/FORNECEDOR, SEM FRETE	Material	m³	0,0110000	104,48	1,14
Insumo	00005075	SINAPI	PREGO DE ACO POLIDO COM CABECA 18 X 30 (2 3/4 X 10)	Material	KG	0,0300000	18,31	0,54
Insumo	00010567	SINAPI	TABUA *2,5 X 23* CM EM PINUS, MISTA OU EQUIVALENTE DA REGIAO - BRUTA	Material	M	0,5600000	11,95	6,69

MO sem LS 24,06 LS => 0,00 MO com LS => 24,06
 =>
 Valor do BDI 32,34 Valor com BDI => 177,07
 =>

3.1.1	Código	Banco	Descrição	Tipo	Und	Quant.	Valor Unit	Total
Composição	101158	SINAPI	ALVENARIA DE VEDAÇÃO DE BLOCOS DE GESSO DE 10X50X66CM (ESPESSURA 10CM). AF_05/2020	PARE - PAREDES/PAINÉIS	m²	1,0000000	63,92	63,92
Composição Auxiliar	88309	SINAPI	PEDREIRO COM ENCARGOS COMPLEMENTARES	SEDI - SERVIÇOS DIVERSOS	H	0,2634895	26,51	6,98
Composição Auxiliar	88316	SINAPI	SERVEnte COM ENCARGOS COMPLEMENTARES	SEDI - SERVIÇOS DIVERSOS	H	0,1319770	21,28	2,80
Insumo	00034583	SINAPI	BLOCO DE GESSO COMPACTO / MACICO, BRANCO, E = 10 CM, DIMENSOES *67 X 50* CM	Material	m²	1,0270000	52,70	54,12
Insumo	00044324	SINAPI	GESSO COLA, EM PO, PARA FIXAÇÃO DE MOLDURAS, SANCAS E BLOCOS DE GESSO	Material	KG	0,0100000	2,53	0,02

MO sem LS 7,42 LS => 0,00 MO com LS => 7,42
 =>
 Valor do BDI 14,28 Valor com BDI => 78,20
 =>

Esse documento foi assinado por DJACIR RODRIGUES FERREIRA e SERGIO GONCALVES DE MENDOCA. Para validar o documento e suas assinaturas acesse <https://assinefacil.onlinesolucoesdigitais.com.br/validate/G3UU9-9B7NJ-EHM6X-E7RFP>



23



3.1.2	Código	Banco	Descrição	Tipo	Und	Quant.	Valor Unit	Total	
Composição	101161	SINAPI	ALVENARIA DE VEDAÇÃO COM ELEMENTO VAZADO DE CONCRETO (COBOGÓ) DE 7X50X50CM E ARGAMASSA DE ASSENTAMENTO COM PREPARO EM BETONEIRA. AF_05/2020	PARE - PAREDES/PAINÉIS	m²	1,0000000	172,14	172,14	
Composição Auxiliar	100489	SINAPI	ARGAMASSA TRAÇO 1:3 (EM VOLUME DE CIMENTO E AREIA MÉDIA ÚMIDA), PREPARO MECÂNICO COM BETONEIRA 600 L. AF_08/2019	SEDI - SERVIÇOS DIVERSOS	m³	0,0100000	568,31	5,68	
Composição Auxiliar	88309	SINAPI	PEDREIRO COM ENCARGOS COMPLEMENTARES	SEDI - SERVIÇOS DIVERSOS	H	1,2369821	26,51	32,79	
Composição Auxiliar	88316	SINAPI	SERVEANTE COM ENCARGOS COMPLEMENTARES	SEDI - SERVIÇOS DIVERSOS	H	0,6187920	21,28	13,16	
Insumo	00000665	SINAPI	ELEMENTO VAZADO DE CONCRETO. QUADRICULADO, 16 FUROS *50 X 50 X 7* CM	Material	UN	3,9500000	30,51	120,51	
				MO sem LS =>	35,53	LS =>	0,00	MO com LS =>	35,53
				Valor do BDI =>	38,47			Valor com BDI =>	210,61

3.1.3	Código	Banco	Descrição	Tipo	Und	Quant.	Valor Unit	Total	
Composição	103329	SINAPI	ALVENARIA DE VEDAÇÃO DE BLOCOS CERÂMICOS FURADOS NA HORIZONTAL DE 9X19X19 CM (ESPESSURA 9 CM) E ARGAMASSA DE ASSENTAMENTO COM PREPARO MANUAL. AF_12/2021	PARE - PAREDES/PAINÉIS	m²	1,0000000	69,58	69,58	
Composição Auxiliar	87369	SINAPI	ARGAMASSA TRAÇO 1:2:8 (EM VOLUME DE CIMENTO, CAL E AREIA MÉDIA ÚMIDA) PARA EMBOÇO/MASSA ÚNICA/ASSENTAMENTO DE ALVENARIA DE VEDAÇÃO, PREPARO MANUAL. AF_08/2019	SEDI - SERVIÇOS DIVERSOS	m³	0,0091000	767,29	6,98	
Composição Auxiliar	88309	SINAPI	PEDREIRO COM ENCARGOS COMPLEMENTARES	SEDI - SERVIÇOS DIVERSOS	H	1,2797106	26,51	33,92	
Composição Auxiliar	88316	SINAPI	SERVEANTE COM ENCARGOS COMPLEMENTARES	SEDI - SERVIÇOS DIVERSOS	H	0,6398553	21,28	13,61	
Insumo	00007271	SINAPI	BLOCO CERAMICO / TIJOLO VAZADO PARA ALVENARIA DE VEDACAO, 8 FUROS NA HORIZONTAL, DE 9 X 19 X 19 CM (L X A X C)	Material	UN	28,3100000	0,49	13,87	
Insumo	00034557	SINAPI	TELA DE ACO SOLDADA GALVANIZADA/ZINCADA PARA ALVENARIA, FIO D = *1,20 A 1,70* MM, MALHA 15 X 15 MM, (C X L) *50 X 7,5* CM	Material	M	0,4200000	2,42	1,01	
Insumo	00037395	SINAPI	PINO DE ACO COM FURO, HASTE = 27 MM (ACAO DIRETA)	Material	CENTO	0,0050000	38,74	0,19	
				MO sem LS =>	37,60	LS =>	0,00	MO com LS =>	37,60
				Valor do BDI =>	15,55			Valor com BDI =>	85,13

3.1.4	Código	Banco	Descrição	Tipo	Und	Quant.	Valor Unit	Total	
Composição	C0074	SEINFRA	ALVENARIA DE TIJOLO CERÂMICO FURADO (9x19x19)cm C/ARGAMASSA MISTA DE CAL HIDRATADA ESP=20 cm	ALVENARIA DE ELEVAÇÃO	m²	1,0000000	98,82	98,82	
Composição Auxiliar	88309	SINAPI	PEDREIRO COM ENCARGOS COMPLEMENTARES	SEDI - SERVIÇOS DIVERSOS	H	1,1430106	26,51	30,30	
Composição Auxiliar	88316	SINAPI	SERVEANTE COM ENCARGOS COMPLEMENTARES	SEDI - SERVIÇOS DIVERSOS	H	1,4020932	21,28	29,83	
Insumo	I0109	SEINFRA	AREIA MEDIA	Material	m³	0,0413000	83,58	3,45	
Insumo	I0441	SEINFRA	CAL HIDRATADA	Material	KG	6,1900000	0,96	5,94	
Insumo	I0805	SEINFRA	CIMENTO PORTLAND	Material	KG	6,1900000	0,71	4,39	
Insumo	I2081	SEINFRA	TIJOLO CERÂMICO FURADO 9X19X19CM	Material	UN	47,0000000	0,53	24,91	
				MO sem LS =>	44,99	LS =>	0,00	MO com LS =>	44,99
				Valor do BDI =>	22,08			Valor com BDI =>	120,90

3.1.5	Código	Banco	Descrição	Tipo	Und	Quant.	Valor Unit	Total	
Composição	103339	SINAPI	ALVENARIA DE VEDAÇÃO DE BLOCOS VAZADOS DE CONCRETO APARENTE DE 14X19X39 CM (ESPESSURA 14 CM) E ARGAMASSA DE ASSENTAMENTO COM PREPARO MANUAL. AF_12/2021	PARE - PAREDES/PAINÉIS	m²	1,0000000	88,32	88,32	
Composição Auxiliar	87369	SINAPI	ARGAMASSA TRAÇO 1:2:8 (EM VOLUME DE CIMENTO, CAL E AREIA MÉDIA ÚMIDA) PARA EMBOÇO/MASSA ÚNICA/ASSENTAMENTO DE ALVENARIA DE VEDAÇÃO, PREPARO MANUAL. AF_08/2019	SEDI - SERVIÇOS DIVERSOS	m³	0,0102000	767,29	7,82	
Composição Auxiliar	88309	SINAPI	PEDREIRO COM ENCARGOS COMPLEMENTARES	SEDI - SERVIÇOS DIVERSOS	H	0,8799318	26,51	23,32	
Composição Auxiliar	88316	SINAPI	SERVEANTE COM ENCARGOS COMPLEMENTARES	SEDI - SERVIÇOS DIVERSOS	H	0,4403501	21,28	9,37	
Insumo	00034547	SINAPI	TELA DE ACO SOLDADA GALVANIZADA/ZINCADA PARA ALVENARIA, FIO D = *1,20 A 1,70* MM, MALHA 15 X 15 MM, (C X L) *50 X 12* CM	Material	M	0,4200000	3,82	1,60	
Insumo	00037103	SINAPI	BLOCO DE VEDACAO DE CONCRETO APARENTE 14 X 19 X 39 CM (CLASSE C - NBR 6136)	Material	UN	13,6000000	3,37	45,83	
Insumo	00037395	SINAPI	PINO DE ACO COM FURO, HASTE = 27 MM (ACAO DIRETA)	Material	CENTO	0,0100000	38,74	0,38	
				MO sem LS =>	26,53	LS =>	0,00	MO com LS =>	26,53
				Valor do BDI =>	19,73			Valor com BDI =>	108,05

4.1.1	Código	Banco	Descrição	Tipo	Und	Quant.	Valor Unit	Total
Composição	94990	SINAPI	EXECUÇÃO DE PASSEIO (CALÇADA) OU PISO DE CONCRETO COM CONCRETO MOLDADO IN LOCO, FEITO EM OBRA, ACABAMENTO CONVENCIONAL, NÃO ARMADO. AF_08/2022	PISO - PISOS	m²	1,0000000	659,36	659,36
Composição Auxiliar	88262	SINAPI	CARPINTEIRO DE FORMAS COM ENCARGOS COMPLEMENTARES	SEDI - SERVIÇOS DIVERSOS	H	0,9925967	26,13	25,93
Composição Auxiliar	88309	SINAPI	PEDREIRO COM ENCARGOS COMPLEMENTARES	SEDI - SERVIÇOS DIVERSOS	H	0,8633055	26,51	22,88
Composição Auxiliar	88316	SINAPI	SERVEANTE COM ENCARGOS COMPLEMENTARES	SEDI - SERVIÇOS DIVERSOS	H	1,8559023	21,28	39,49
Composição Auxiliar	94964	SINAPI	CONCRETO FCK = 20MPA, TRAÇO 1:2,7:3 (EM MASSA SECA DE CIMENTO/ AREIA MÉDIA/ BRITA 1) - PREPARO MECÂNICO COM BETONEIRA 400 L. AF_05/2021	FUES - FUNDAÇÕES E ESTRUTURAS	m³	1,2315000	438,01	539,40

Esse documento foi assinado por DJACIR RODRIGUES FERREIRA e SERGIO GONCALVES DE MENDOCA. Para validar o documento e suas assinaturas acesse <https://assinefacil.onlinesolucoesdigitais.com.br/validate/G3UU9-9B7NJ-EHM6X-E7RFP>



Handwritten signatures and initials in blue ink.



Insumo	00002692 SINAPI	DESMOLDANTE PROTETOR PARA FORMAS DE MADEIRA, DE BASE OLEOSA EMULSIONADA EM AGUA	Material	L	0,0213000	7,26	0,15
Insumo	00004509 SINAPI	SARRAFO *2,5 X 10* CM EM PINUS, MISTA OU EQUIVALENTE DA REGIAO - BRUTA	Material	M	3,1250000	5,37	16,78
Insumo	00004517 SINAPI	SARRAFO *2,5 X 7,5* CM EM PINUS, MISTA OU EQUIVALENTE DA REGIAO - BRUTA	Material	M	2,5000000	3,70	9,25
Insumo	00005068 SINAPI	PREGO DE ACO POLIDO COM CABECA 17 X 21 (2 X 11)	Material	KG	0,2994000	18,31	5,48
		MO sem LS =>	114,20	LS =>	0,00	MO com LS =>	114,20
		Valor do BDI =>	147,36			Valor com BDI =>	806,72

4.1.2	Código Banco	Descrição	Tipo	Und	Quant.	Valor Unit	Total
Composição	94273 SINAPI	ASSENTAMENTO DE GUIA (MEIO-FIO) EM TRECHO RETO, CONFECCIONADA EM CONCRETO PRÉ-FABRICADO, DIMENSÕES 100X15X13X30 CM (COMPRIMENTO X BASE INFERIOR X BASE SUPERIOR X ALTURA), PARA VIAS URBANAS (USO VIÁRIO). AF_06/2016	DROP - DRENAGEM/ OBRAS DE CONTENÇÃO / POÇOS DE VISITA E CAIXAS	M	1,0000000	50,59	50,59
Composição Auxiliar	88309 SINAPI	PEDREIRO COM ENCARGOS COMPLEMENTARES	SEDI - SERVIÇOS DIVERSOS	H	0,2101137	26,51	5,57
Composição Auxiliar	88316 SINAPI	SERVEENTE COM ENCARGOS COMPLEMENTARES	SEDI - SERVIÇOS DIVERSOS	H	0,2101137	21,28	4,47
Composição Auxiliar	88629 SINAPI	ARGAMASSA TRAÇO 1:3 (EM VOLUME DE CIMENTO E AREIA MÉDIA ÚMIDA), PREPARO MANUAL. AF_08/2019	SEDI - SERVIÇOS DIVERSOS	m³	0,0020000	568,35	1,13
Insumo	00000370 SINAPI	AREIA MEDIA - POSTO JAZIDA/FORNECEDOR (RETIRADO NA JAZIDA, SEM TRANSPORTE)	Material	m³	0,0070000	130,00	0,91
Insumo	00004059 SINAPI	MEIO-FIO OU GUIA DE CONCRETO, PRE-MOLDADO, COMP 1 M, *30 X 12/15* CM (H X L1/L2)	Material	M	1,0050000	38,32	38,51
		MO sem LS =>	7,66	LS =>	0,00	MO com LS =>	7,66
		Valor do BDI =>	11,30			Valor com BDI =>	61,89

4.2.1	Código Banco	Descrição	Tipo	Und	Quant.	Valor Unit	Total
Composição	94779 SINAPI	(COMPOSIÇÃO REPRESENTATIVA) DO SERVIÇO DE CONTRAPISO EM ARGAMASSA TRAÇO 1:4 (CIM E AREIA), EM BETONEIRA 400 L, ESPESSURA 3 CM ÁREAS SECAS E 3 CM ÁREAS MOLHADAS, PARA EDIFICAÇÃO HABITACIONAL MULTIFAMILIAR (PRÉDIO). AF_11/2014	PISO - PISOS	m²	1,0000000	34,17	34,17
Composição Auxiliar	87630 SINAPI	CONTRAPISO EM ARGAMASSA TRAÇO 1:4 (CIMENTO E AREIA), PREPARO MECÂNICO COM BETONEIRA 400 L, APLICADO EM ÁREAS SECAS SOBRE LAJE, ADERIDO, ACABAMENTO NÃO REFORÇADO, ESPESSURA 3CM. AF_07/2021	PISO - PISOS	m²	0,7744000	33,68	26,08
Composição Auxiliar	87745 SINAPI	CONTRAPISO EM ARGAMASSA TRAÇO 1:4 (CIMENTO E AREIA), PREPARO MECÂNICO COM BETONEIRA 400 L, APLICADO EM ÁREAS MOLHADAS SOBRE LAJE, ADERIDO, ACABAMENTO NÃO REFORÇADO, ESPESSURA 3CM. AF_07/2021	PISO - PISOS	m²	0,1119000	37,37	4,18
Composição Auxiliar	87755 SINAPI	CONTRAPISO EM ARGAMASSA TRAÇO 1:4 (CIMENTO E AREIA), PREPARO MECÂNICO COM BETONEIRA 400 L, APLICADO EM ÁREAS MOLHADAS SOBRE IMPERMEABILIZAÇÃO, ACABAMENTO NÃO REFORÇADO, ESPESSURA 3CM. AF_07/2021	PISO - PISOS	m²	0,1137000	34,44	3,91
		MO sem LS =>	7,23	LS =>	0,00	MO com LS =>	7,23
		Valor do BDI =>	7,63			Valor com BDI =>	41,80

4.2.2	Código Banco	Descrição	Tipo	Und	Quant.	Valor Unit	Total
Composição	2180 ORSE	Regularização de base para revest. de pisos com arg. traço t4, esp. média = 2,5cm	Pisos : Cimentados, em Concreto Simples, tipo	m²	1,0000000	20,64	20,64
Composição Auxiliar	1906 ORSE	Argamassa cimento e areia traço t-4 (1:5) - 1 saco cimento 50kg / 5 padiolas areia dim 0,35x0,45x0,23m - Confeção mecânica e transporte	Argamassas	m³	0,0250000	382,32	9,55
Composição Auxiliar	88316 SINAPI	SERVEENTE COM ENCARGOS COMPLEMENTARES	SEDI - SERVIÇOS DIVERSOS	H	0,2323639	21,28	4,94
Composição Auxiliar	88309 SINAPI	PEDREIRO COM ENCARGOS COMPLEMENTARES	SEDI - SERVIÇOS DIVERSOS	H	0,2323639	26,51	6,15
		MO sem LS =>	8,90	LS =>	0,00	MO com LS =>	8,90
		Valor do BDI =>	4,61			Valor com BDI =>	25,25

4.2.3	Código Banco	Descrição	Tipo	Und	Quant.	Valor Unit	Total
Composição	98679 SINAPI	PISO CIMENTADO, TRAÇO 1:3 (CIMENTO E AREIA), ACABAMENTO LISO, ESPESSURA 2,0 CM, PREPARO MECÂNICO DA ARGAMASSA. AF_09/2020	PISO - PISOS	m²	1,0000000	29,72	29,72
Composição Auxiliar	87298 SINAPI	ARGAMASSA TRAÇO 1:3 (EM VOLUME DE CIMENTO E AREIA MÉDIA ÚMIDA) PARA CONTRAPISO, PREPARO MECÂNICO COM BETONEIRA 400 L. AF_08/2019	SEDI - SERVIÇOS DIVERSOS	m³	0,0310000	632,26	19,60
Composição Auxiliar	88309 SINAPI	PEDREIRO COM ENCARGOS COMPLEMENTARES	SEDI - SERVIÇOS DIVERSOS	H	0,2052488	26,51	5,44
Composição Auxiliar	88316 SINAPI	SERVEENTE COM ENCARGOS COMPLEMENTARES	SEDI - SERVIÇOS DIVERSOS	H	0,1026244	21,28	2,18
Insumo	00001379 SINAPI	CIMENTO PORTLAND COMPOSTO CP II-32	Material	KG	0,5000000	0,70	0,35
Insumo	00003671 SINAPI	JUNTA PLASTICA DE DILATAÇÃO PARA PISOS, COR CINZA, 17 X 3 MM (ALTURA X ESPESSURA)	Material	M	1,6700000	1,29	2,15
		MO sem LS =>	7,37	LS =>	0,00	MO com LS =>	7,37
		Valor do BDI =>	6,64			Valor com BDI =>	36,36

4.2.4	Código Banco	Descrição	Tipo	Und	Quant.	Valor Unit	Total
Composição	Próprio	PISO EM GRANILITE, MARMORITE OU GRANITINA ESPESSURA 8 MM, INCLUSO JUNTAS DE DILATAÇÃO PLÁSTICAS	SEDI - SERVIÇOS DIVERSOS	M²	1,0000000	102,63	102,63
Composição Auxiliar	88309 SINAPI	PEDREIRO COM ENCARGOS COMPLEMENTARES	SEDI - SERVIÇOS DIVERSOS	H	0,2312587	26,51	6,13

Esse documento foi assinado por DJACIR RODRIGUES FERREIRA e SERGIO GONCALVES DE MENDOÇA. Para validar o documento e suas assinaturas acesse <https://assinefacil.onlinesolucoesdigitais.com.br/validate/G3UU9-9B7NJ-EHM6X-E7RFP>



Handwritten signatures and initials in blue ink.

3873A

Composição Auxiliar	88316 SINAPI	SERVENTE COM ENCARGOS COMPLEMENTARES	SEDI - SERVIÇOS DIVERSOS	H	0,1480056	21,28	
Insumo	00003671 SINAPI	JUNTA PLASTICA DE DILATAÇÃO PARA PISOS, COR CINZA, 17 X 3 MM (ALTURA X ESPESSURA)	Material	M	1,0000000	1,29	1,29
Insumo	00004786 SINAPI	PISO EM GRANILITE, MÁRMORITE OU GRANITINA, AGREGADO COR PRETO, CINZA, PALHA OU BRANCO, E= *8* MM (INCLUSO EXECUÇÃO)	Material	m²	1,0000000	82,20	82,20
Insumo	00000370 SINAPI	AREIA MÉDIA - POSTO JAZIDA/FORNECEDOR (RETIRADO NA JAZIDA, SEM TRANSPORTE)	Material	m³	0,0270000	130,00	3,51
Insumo	00001379 SINAPI	CIMENTO PORTLAND COMPOSTO CP II-32	Material	KG	9,0916000	0,70	6,36
		MO sem LS =>			7,01	0,00	7,01
		Valor do BDI =>			22,93		125,56

4.2.5	Código Banco	Descrição	Tipo	Und	Quant.	Valor Unit	Total
Composição	2228 ORSE	Fita antiderrapante safety-walk "3m" l=5cm ou similar	Pisos Sintéticos / Vinílicos	m	1,0000000	13,32	13,32
Composição Auxiliar	88316 SINAPI	SERVENTE COM ENCARGOS COMPLEMENTARES	SEDI - SERVIÇOS DIVERSOS	H	0,0269843	21,28	0,57
Insumo	976 ORSE	Fita antiderrapante safety-walk "3m" - l=5cm ou similar m	Material	m	1,0000000	12,75	12,75
		MO sem LS =>			0,41	0,00	0,41
		Valor do BDI =>			2,97		16,29

4.2.6	Código Banco	Descrição	Tipo	Und	Quant.	Valor Unit	Total
Composição	87256 SINAPI	REVESTIMENTO CERÂMICO PARA PISO COM PLACAS TIPO ESMALTADA EXTRA DE DIMENSÕES 60X60 CM APLICADA EM AMBIENTES DE ÁREA ENTRE 5 M2 E 10 M2. AF_02/2023_PE	PISO - PISOS	m²	1,0000000	84,14	84,14
Composição Auxiliar	88256 SINAPI	AZULEJISTA OU LADRILHISTA COM ENCARGOS COMPLEMENTARES	SEDI - SERVIÇOS DIVERSOS	H	0,2127622	26,38	5,61
Composição Auxiliar	88316 SINAPI	SERVENTE COM ENCARGOS COMPLEMENTARES	SEDI - SERVIÇOS DIVERSOS	H	0,0639046	21,28	1,35
Insumo	00001292 SINAPI	PISO EM CERAMICA ESMALTADA EXTRA, PEI MAIOR OU IGUAL A 4, FORMATO MAIOR QUE 2025 CM2	Material	m²	1,0864000	62,35	67,73
Insumo	00001381 SINAPI	ARGAMASSA COLANTE AC I PARA CERAMICAS	Material	KG	9,1300000	0,95	8,67
Insumo	00034357 SINAPI	REJUNTE CIMENTICIO, QUALQUER COR	Material	KG	0,1410000	5,57	0,78
		MO sem LS =>			5,30	0,00	5,30
		Valor do BDI =>			18,80		102,94

4.2.7	Código Banco	Descrição	Tipo	Und	Quant.	Valor Unit	Total
Composição	88650 SINAPI	RODAPÉ CERÂMICO DE 7CM DE ALTURA COM PLACAS TIPO ESMALTADA EXTRA DE DIMENSÕES 60X60CM. AF_02/2023	PISO - PISOS	M	1,0000000	14,83	14,83
Composição Auxiliar	88256 SINAPI	AZULEJISTA OU LADRILHISTA COM ENCARGOS COMPLEMENTARES	SEDI - SERVIÇOS DIVERSOS	H	0,0602033	26,38	1,58
Composição Auxiliar	88316 SINAPI	SERVENTE COM ENCARGOS COMPLEMENTARES	SEDI - SERVIÇOS DIVERSOS	H	0,0225330	21,28	0,47
Insumo	00001292 SINAPI	PISO EM CERAMICA ESMALTADA EXTRA, PEI MAIOR OU IGUAL A 4, FORMATO MAIOR QUE 2025 CM2	Material	m²	0,1875000	62,35	11,69
Insumo	00001381 SINAPI	ARGAMASSA COLANTE AC I PARA CERAMICAS	Material	KG	0,6392000	0,95	0,60
Insumo	00034357 SINAPI	REJUNTE CIMENTICIO, QUALQUER COR	Material	KG	0,0890000	5,57	0,49
		MO sem LS =>			1,56	0,00	1,56
		Valor do BDI =>			3,31		18,14

4.2.8	Código Banco	Descrição	Tipo	Und	Quant.	Valor Unit	Total
Composição	Próprio COMPOSIÇÃO O 005 - SLM	PISO EM LOJOTA DE CONCRETO, QUADRADA 39CM, E = 3CM	SEDI - SERVIÇOS DIVERSOS	M²	1,0000000	105,84	105,84
Composição Auxiliar	88260 SINAPI	CALCETEIRO COM ENCARGOS COMPLEMENTARES	SEDI - SERVIÇOS DIVERSOS	H	0,2592413	26,31	6,82
Composição Auxiliar	88316 SINAPI	SERVENTE COM ENCARGOS COMPLEMENTARES	SEDI - SERVIÇOS DIVERSOS	H	0,3623108	21,28	7,70
Insumo	1294 ORSE	Lajota concreto revestimento piso, quadrada 39cm, fck=35mpa, e=3cm, 7un/m2 m2	Material	m²	1,0500000	65,17	68,42
Insumo	00000367 SINAPI	AREIA GROSSA - POSTO JAZIDA/FORNECEDOR (RETIRADO NA JAZIDA, SEM TRANSPORTE)	Material	m³	0,1500000	131,69	19,75
Insumo	00001379 SINAPI	CIMENTO PORTLAND COMPOSTO CP II-32	Material	KG	4,5000000	0,70	3,15
		MO sem LS =>			10,83	0,00	10,83
		Valor do BDI =>			23,65		129,49

4.3.1	Código Banco	Descrição	Tipo	Und	Quant.	Valor Unit	Total
Composição	Próprio COMPOSIÇÃO O 006 - SLM	POLIMENTO EM PISO GRANILITE	SEDI - SERVIÇOS DIVERSOS	M²	1,0000000	45,41	45,41
Composição Auxiliar	88274 SINAPI	MARMORISTA/GRANITEIRO COM ENCARGOS COMPLEMENTARES	SEDI - SERVIÇOS DIVERSOS	H	0,7962708	26,38	21,00
Composição Auxiliar	88316 SINAPI	SERVENTE COM ENCARGOS COMPLEMENTARES	SEDI - SERVIÇOS DIVERSOS	H	0,4593869	21,28	9,77
Insumo	00001380 SINAPI	CIMENTO BRANCO NAO ESTRUTURAL (CPB - NAO ESTRUTURAL)	Material	KG	0,5000000	4,68	2,34
Insumo	00044533 SINAPI	DISCO DE DESBASTE PARA METAL FERROSO EM GERAL, COM TRES TELAS, 9 X 1/4 X 7/8 " (228,6 X 6,4 X 22,2 MM)	Material	UN	0,2500000	21,84	5,46
Insumo	10508 SEINFRA	CERA	Material	KG	0,3000000	20,00	6,00
Insumo	10748 SEINFRA	MÁQUINA DE POLIR (CHP)	Equipamento	H	0,6000000	1,40	0,84
		MO sem LS =>			23,26	0,00	23,26
		Valor do BDI =>			10,14		55,55

4.3.2	Código Banco	Descrição	Tipo	Und	Quant.	Valor Unit	Total
-------	--------------	-----------	------	-----	--------	------------	-------

Esse documento foi assinado por DJACIR RODRIGUES FERREIRA e SERGIO GONCALVES DE MENDOCA. Para validar o documento e suas assinaturas acesse <https://assinefacil.onlinesolucoesdigitais.com.br/validate/G3UU9-9B7NJ-EHM6X-E7RFP>



Handwritten signatures and initials in blue ink, including a large signature and the letters 'AB'.

Composição	COMPOSIÇÃO O 007 - SLM	Próprio	RESINA PARA PISO DE GRANILITE	SEDI - SERVIÇOS DIVERSOS	M²	1,0000000	15,04	15,04	
Composição Auxiliar	88310 SINAPI		PINTOR COM ENCARGOS COMPLEMENTARES	SEDI - SERVIÇOS DIVERSOS	H	0,2321083	27,73	6,43	
Composição Auxiliar	88316 SINAPI		SERVEnte COM ENCARGOS COMPLEMENTARES	SEDI - SERVIÇOS DIVERSOS	H	0,1160541	21,28	2,46	
Insumo	00007353 SINAPI		RESINA ACRILICA PREMIUM BASE AGUA - COR BRANCA	Material	L	0,1800000	30,80	5,54	
Insumo	00005318 SINAPI		DILUENTE AGUARRAS	Material	L	0,0200000	30,88	0,61	
				MO sem LS =>	6,50	LS =>	0,00	MO com LS =>	6,50
				Valor do BDI =>	3,36			Valor com BDI =>	18,40

5.1.1	Código Banco	Descrição	Tipo	Und	Quant.	Valor Unit	Total		
Composição	C1426 SEINFRA	GRADE DE FERRO DE PROTEÇÃO	ESQUADRIAS	m²	1,0000000	215,27	215,27		
Composição Auxiliar	88316 SINAPI	SERVEnte COM ENCARGOS COMPLEMENTARES	SEDI - SERVIÇOS DIVERSOS	H	2,1633372	21,28	46,03		
Composição Auxiliar	88309 SINAPI	PEDREIRO COM ENCARGOS COMPLEMENTARES	SEDI - SERVIÇOS DIVERSOS	H	2,1633372	26,51	57,35		
Insumo	I0109 SEINFRA	AREIA MEDIA	Material	m³	0,0080000	83,58	0,66		
Insumo	I0441 SEINFRA	CAL HIDRATADA	Material	KG	0,5700000	0,96	0,54		
Insumo	I0805 SEINFRA	CIMENTO PORTLAND	Material	KG	2,8400000	0,71	2,01		
Insumo	I1222 SEINFRA	GRADE DE FERRO	Material	m²	1,0000000	108,68	108,68		
				MO sem LS =>	77,61	LS =>	0,00	MO com LS =>	77,61
				Valor do BDI =>	48,11			Valor com BDI =>	263,38

5.1.2	Código Banco	Descrição	Tipo	Und	Quant.	Valor Unit	Total		
Composição	8506 ORSE	Grade em ferro, c/ quadro em barra chata 2" x 3/8", barras redondas 3/4" nas verticais, barras chatas 2" x 1/4" nas horizontais, chapa em aço esp=3mm na horizontal e tubo quadrado 50 x 50mm, inclusive porta, ferrolho e dobradiças - Rev. 01	Esquadrias de Ferro	m²	1,0000000	587,65	587,65		
Composição Auxiliar	126 ORSE	Concreto simples fabricado na obra, fck=15 mpa, lançado e adensado	Concreto Simples	m³	0,0075000	493,14	3,69		
Composição Auxiliar	8495 ORSE	Dobradiça de ferro 65x47mm em barra chata 2 1/2" x 1/4" e pino aço 1/2" (exceto mão de obra)	Esquadrias de Ferro	un	2,0000000	7,69	15,38		
Composição Auxiliar	8501 ORSE	Tranca de ferro - tipo 2- para porta em grade de ferro, em barra chata ferro 2" x 1/4" e barra aço redonda 7/8" - exceto mão de obra	Esquadrias de Ferro	un	1,0000000	28,08	28,08		
Composição Auxiliar	88316 SINAPI	SERVEnte COM ENCARGOS COMPLEMENTARES	SEDI - SERVIÇOS DIVERSOS	H	0,7000000	21,28	14,89		
Composição Auxiliar	88315 SINAPI	SERRALHEIRO COM ENCARGOS COMPLEMENTARES	SEDI - SERVIÇOS DIVERSOS	H	0,7000000	26,31	18,41		
Insumo	3359 ORSE	Barra redonda de aço mecanico laminado 3/4" (2,24 kg/m) kg	Material	kg	16,3500000	13,92	227,59		
Insumo	3663 ORSE	Chapa aço fina a quente e=3,00mm, 11MSG, 24,00 kg/m² m²	Material	un	0,2500000	403,83	100,95		
Insumo	8851 ORSE	Tubo industrial, em aço, quadrado, dim 50 x 50 mm, e=2,00mm, 4,476 kg/m m	Material	m	0,2900000	69,18	20,06		
Insumo	00000546 SINAPI	BARRA DE ACO CHATA, RETANGULAR (QUALQUER BITOLA)	Material	KG	5,4400000	9,92	53,96		
Insumo	00000559 SINAPI	BARRA DE ACO CHATO, RETANGULAR, 50,8 MM X 6,35 MM (L X E), 2,53 KG/M	Material	M	1,1800000	25,35	29,91		
Insumo	00010997 SINAPI	ELETRODO REVESTIDO AWS - E7018, DIAMETRO IGUAL A 4,00 MM	Material	KG	2,8800000	25,95	74,73		
				MO sem LS =>	25,39	LS =>	0,00	MO com LS =>	25,39
				Valor do BDI =>	131,33			Valor com BDI =>	718,98

5.1.3	Código Banco	Descrição	Tipo	Und	Quant.	Valor Unit	Total		
Composição	12105 ORSE	Grade de ferro c/ gradil em barra chata 3/4" x 1/8", inclusive ferrolho e dobradiças conforme desenho	Esquadrias de Ferro	m²	1,0000000	369,86	369,86		
Composição Auxiliar	7728 ORSE	Argamassa cimento e areia traço 1-7 (1:4) - 1 saco cimento 50kg / 4 padiolas areia dim. 0,35x0,45x0,23m - Confeção mecânica e transporte	Argamassas	m³	0,0127000	466,60	5,92		
Composição Auxiliar	88309 SINAPI	PEDREIRO COM ENCARGOS COMPLEMENTARES	SEDI - SERVIÇOS DIVERSOS	H	1,6042570	26,51	42,52		
Composição Auxiliar	88316 SINAPI	SERVEnte COM ENCARGOS COMPLEMENTARES	SEDI - SERVIÇOS DIVERSOS	H	1,4280063	21,28	30,34		
Insumo	12940 ORSE	Grade de ferro c/ gradil em barra chata 3/4" x 1/8", inclusive ferrolho e dobradiças conforme desenho m²	Material	m²	1,0000000	291,08	291,08		
				MO sem LS =>	55,48	LS =>	0,00	MO com LS =>	55,48
				Valor do BDI =>	82,66			Valor com BDI =>	452,52

5.1.4	Código Banco	Descrição	Tipo	Und	Quant.	Valor Unit	Total		
Composição	C1970 SEINFRA	PORTA DE FERRO EM CHAPA	ESQUADRIAS	m²	1,0000000	244,95	244,95		
Composição Auxiliar	88316 SINAPI	SERVEnte COM ENCARGOS COMPLEMENTARES	SEDI - SERVIÇOS DIVERSOS	H	1,6766073	21,28	35,67		
Composição Auxiliar	88309 SINAPI	PEDREIRO COM ENCARGOS COMPLEMENTARES	SEDI - SERVIÇOS DIVERSOS	H	1,6766073	26,51	44,44		
Insumo	I0109 SEINFRA	AREIA MEDIA	Material	m³	0,0072000	83,58	0,60		
Insumo	I0441 SEINFRA	CAL HIDRATADA	Material	KG	0,4900000	0,96	0,47		
Insumo	I0805 SEINFRA	CIMENTO PORTLAND	Material	KG	2,0300000	0,71	1,44		
Insumo	I1704 SEINFRA	PORTA DE FERRO EM CHAPA DUPLA N. 14	Material	m²	1,0000000	162,33	162,33		
				MO sem LS =>	60,15	LS =>	0,00	MO com LS =>	60,15
				Valor do BDI =>	54,74			Valor com BDI =>	299,69

5.1.5	Código Banco	Descrição	Tipo	Und	Quant.	Valor Unit	Total
Composição	100701 SINAPI	PORTA DE FERRO, DE ABRIR, TIPO GRADE COM CHAPA, COM GUARNIÇÕES. AF_12/2019	ESQV - ESQUADRIAS/FERRAGE	m²	1,0000000	531,58	531,58
Composição Auxiliar	88309 SINAPI	PEDREIRO COM ENCARGOS COMPLEMENTARES	SEDI - SERVIÇOS DIVERSOS	H	0,1902360	26,51	5,04

Esse documento foi assinado por DJACIR RODRIGUES FERREIRA e SERGIO GONCALVES DE MENDOCA. Para validar o documento e suas assinaturas acesse <https://assinefacil.onlinesolucoesdigitais.com.br/validate/G3UU9-9B7NJ-EHM6X-E7RFP>



Composição Auxiliar	88316 SINAPI	SERVENTE COM ENCARGOS COMPLEMENTARES	SEDI - SERVIÇOS DIVERSOS	H	0,0953260	21,28	2,02
Composição Auxiliar	88627 SINAPI	ARGAMASSA TRAÇO 1:0,5:4,5 (EM VOLUME DE CIMENTO, CAL E AREIA MÉDIA ÚMIDA) PARA ASSENTAMENTO DE ALVENARIA, PREPARO MANUAL. AF_08/2019	SEDI - SERVIÇOS DIVERSOS	m²	0,0120000	585,56	7,02
Insumo	00004930 SINAPI	PORTA DE ABRIR / GIRO, EM GRADIL FERRO, COM BARRA CHATA 3 CM X 1/4", COM REQUADRO E GUARNICAO - COMPLETO - ACABAMENTO NATURAL	Material	m²	1,0000000	517,50	517,50
			MO sem LS =>	6,14	LS =>	0,00	MO com LS => 6,14
			Valor do BDI =>	118,80			Valor com BDI => 650,38

5.1.6	Código Banco	Descrição	Tipo	Und	Quant.	Valor Unit	Total
Composição	94559 SINAPI	JANELA DE AÇO TIPO BASCULANTE PARA VIDROS, COM BATENTE, FERRAGENS E PINTURA ANTICORROSIVA. EXCLUSIVE VIDROS, ACABAMENTO, ALIZAR E CONTRAMARCO. FORNECIMENTO E INSTALAÇÃO. AF_12/2019	ESQV - ESQUADRIAS/FERRAGENS/VIDROS	m²	1,0000000	527,81	527,81
Composição Auxiliar	88309 SINAPI	PEDREIRO COM ENCARGOS COMPLEMENTARES	SEDI - SERVIÇOS DIVERSOS	H	1,9979095	26,51	52,96
Composição Auxiliar	88316 SINAPI	SERVENTE COM ENCARGOS COMPLEMENTARES	SEDI - SERVIÇOS DIVERSOS	H	0,9989548	21,28	21,25
Composição Auxiliar	88629 SINAPI	ARGAMASSA TRAÇO 1:3 (EM VOLUME DE CIMENTO E AREIA MÉDIA ÚMIDA), PREPARO MANUAL. AF_08/2019	SEDI - SERVIÇOS DIVERSOS	m³	0,0210000	568,35	11,93
Insumo	00011190 SINAPI	JANELA BASCULANTE, ACO, COM BATENTE/REQUADRO, 60 X 60 CM (SEM VIDROS)	Material	UN	2,7780000	158,99	441,67
			MO sem LS =>	57,66	LS =>	0,00	MO com LS => 57,66
			Valor do BDI =>	117,96			Valor com BDI => 645,77

5.1.7	Código Banco	Descrição	Tipo	Und	Quant.	Valor Unit	Total
Composição	1859 ORSE	Revisão de esquadria de ferro	Esquadrias de Ferro	m²	1,0000000	121,14	121,14
Composição Auxiliar	88316 SINAPI	SERVENTE COM ENCARGOS COMPLEMENTARES	SEDI - SERVIÇOS DIVERSOS	H	0,0893427	21,28	1,90
Composição Auxiliar	88315 SINAPI	SERRALHEIRO COM ENCARGOS COMPLEMENTARES	SEDI - SERVIÇOS DIVERSOS	H	0,3077357	26,31	8,09
Insumo	148 ORSE	Alavanca redonda 6kg 1" x 1,5m un	Material	un	0,5000000	193,65	96,82
Insumo	580 ORSE	Chapa de aço galvanizado nº 24 - e=0,65mm - dimensões 2,00x1,00m (5,20 kg/m²) m2	Material	m²	0,1800000	79,66	14,33
			MO sem LS =>	7,60	LS =>	0,00	MO com LS => 7,60
			Valor do BDI =>	27,07			Valor com BDI => 148,21

5.2.1	Código Banco	Descrição	Tipo	Und	Quant.	Valor Unit	Total
Composição	12334 ORSE	Porta de abrir em alumínio tipo veneziana, acabamento anodizado natural, sem guarnicao/alizar/vista	Esquadrias de Alumínio	m²	1,0000000	421,93	421,93
Composição Auxiliar	1903 ORSE	Argamassa cimento e areia traço 1-1 (1:3) - 1 saco cimento 50kg / 3 padioias areia dim. 0.35 x 0.45 x 0.23 m - Confeção mecânica e transporte	Argamassas	m³	0,0030000	499,50	1,49
Composição Auxiliar	88316 SINAPI	SERVENTE COM ENCARGOS COMPLEMENTARES	SEDI - SERVIÇOS DIVERSOS	H	2,9859732	21,28	63,54
Composição Auxiliar	88309 SINAPI	PEDREIRO COM ENCARGOS COMPLEMENTARES	SEDI - SERVIÇOS DIVERSOS	H	2,9859732	26,51	79,15
Insumo	00004917 SINAPI	PORTA DE ABRIR EM ALUMINIO TIPO VENEZIANA, ACABAMENTO ANODIZADO NATURAL, SEM GUARNICAO/ALIZAR/VISTA	Material	m²	1,0000000	277,75	277,75
			MO sem LS =>	107,22	LS =>	0,00	MO com LS => 107,22
			Valor do BDI =>	94,30			Valor com BDI => 516,23

5.2.2	Código Banco	Descrição	Tipo	Und	Quant.	Valor Unit	Total
Composição	91338 SINAPI	PORTA DE ALUMÍNIO DE ABRIR COM LAMBRI, COM GUARNIÇÃO, FIXAÇÃO COM PARAFUSOS - FORNECIMENTO E INSTALAÇÃO. AF_12/2019	ESQV - ESQUADRIAS/FERRAGENS/VIDROS	m²	1,0000000	522,37	522,37
Composição Auxiliar	88309 SINAPI	PEDREIRO COM ENCARGOS COMPLEMENTARES	SEDI - SERVIÇOS DIVERSOS	H	0,1394063	26,51	3,69
Composição Auxiliar	88316 SINAPI	SERVENTE COM ENCARGOS COMPLEMENTARES	SEDI - SERVIÇOS DIVERSOS	H	0,0696053	21,28	1,48
Insumo	00000142 SINAPI	SELANTE ELASTICO MONOCOMPONENTE A BASE DE POLIURETANO (PU) PARA JUNTAS DIVERSAS	Material	310ML	0,8829000	36,25	32,00
Insumo	00004914 SINAPI	PORTA DE ABRIR EM ALUMINIO COM LAMBRI HORIZONTAL/LAMINADA, ACABAMENTO ANODIZADO NATURAL, SEM GUARNICAO/ALIZAR/VISTA	Material	m²	1,0000000	352,18	352,18
Insumo	00007568 SINAPI	BUCHA DE NYLON SEM ABA S10, COM PARAFUSO DE 6,10 X 65 MM EM AÇO ZINCADO COM ROSCA SOBERBA, CABECA CHATA E FENDA PHILLIPS	Material	UN	4,8166000	0,98	4,72
Insumo	00036888 SINAPI	GUARNICAO / MOLDURA / ARREIMATE DE ACABAMENTO PARA ESQUADRIA, EM ALUMINIO PERFIL 25, ACABAMENTO ANODIZADO BRANCO OU BRILHANTE, PARA 1 FACE	Material	M	6,8504000	18,73	128,30
			MO sem LS =>	3,92	LS =>	0,00	MO com LS => 3,92
			Valor do BDI =>	116,74			Valor com BDI => 639,11

5.2.3	Código Banco	Descrição	Tipo	Und	Quant.	Valor Unit	Total
Composição	94570 SINAPI	JANELA DE ALUMÍNIO DE CORRER COM 2 FOLHAS PARA VIDROS, COM VIDROS, BATENTE, ACABAMENTO COM ACETATO OU BRILHANTE E FERRAGENS. EXCLUSIVE ALIZAR E CONTRAMARCO. FORNECIMENTO E INSTALAÇÃO. AF_12/2019	ESQV - ESQUADRIAS/FERRAGENS/VIDROS	m²	1,0000000	224,35	224,35
Composição Auxiliar	88309 SINAPI	PEDREIRO COM ENCARGOS COMPLEMENTARES	SEDI - SERVIÇOS DIVERSOS	H	0,2061786	26,51	5,46
Composição Auxiliar	88316 SINAPI	SERVENTE COM ENCARGOS COMPLEMENTARES	SEDI - SERVIÇOS DIVERSOS	H	0,1030893	21,28	2,19

Esse documento foi assinado por DJACIR RODRIGUES FERREIRA e SERGIO GONCALVES DE MENDOCA. Para validar o documento e suas assinaturas acesse <https://assinefacil.onlinesolucoesdigitais.com.br/validate/G3UU9-9B7NJ-EHM6X-E7RFP>



Insumo	00004377 SINAPI	PARAFUSO DE ACO ZINCADO COM ROSCA SOBERBA, CABECA CHATA E FENDA SIMPLES, DIAMETRO 4,2 MM, COMPRIMENTO * 32 * MM	Material	UN	9,2000000	0,24	
Insumo	00036896 SINAPI	JANELA DE CORRER, EM ALUMINIO PERFIL 25, 100 X 120 CM (A X L), 2 FLS MOVEIS, SEM BANDEIRA, ACABAMENTO BRANCO OU BRILHANTE, BATENTE DE 6 A 7 CM, COM VIDRO 4 MM, SEM GUARNICAO	Material	UN	0,8333000	280,60	199,57
Insumo	00039961 SINAPI	SILICONE ACETICO USO GERAL INCOLOR 280 G	Material	UN	0,6233000	23,96	14,93
			MO sem LS =>	5,80	LS =>	0,00	MO com LS => 5,80
			Valor do BDI =>	50,14			Valor com BDI => 274,49

5.2.4	Código	Banco	Descrição	Tipo	Und	Quant.	Valor Unit	Total
Composição	100674	SINAPI	JANELA FIXA DE ALUMÍNIO PARA VIDRO, COM VIDRO, BATENTE E FERRAGENS. EXCLUSIVE ACABAMENTO, ALIZAR E CONTRAMARCO. FORNECIMENTO E INSTALAÇÃO. AF_12/2019	ESQV - ESQUADRIAS/FERRAGENS/VIDROS	m²	1,0000000	456,32	456,32
Composição Auxiliar	88309	SINAPI	PEDREIRO COM ENCARGOS COMPLEMENTARES	SEDI - SERVIÇOS DIVERSOS	H	0,2964793	26,51	7,85
Composição Auxiliar	88316	SINAPI	SERVEnte COM ENCARGOS COMPLEMENTARES	SEDI - SERVIÇOS DIVERSOS	H	0,1482397	21,28	3,15
Insumo	00000599	SINAPI	JANELA FIXA, EM ALUMINIO PERFIL 20, 60 X 80 CM (A X L), BATENTE/REQUADRO DE 3 A 14 CM, COM VIDRO 4 MM, SEM GUARNICAO/ALIZAR, ACABAMENTO ALUM BRANCO OU BRILHANTE	Material	m²	1,0000000	431,00	431,00
Insumo	00004377	SINAPI	PARAFUSO DE ACO ZINCADO COM ROSCA SOBERBA, CABECA CHATA E FENDA SIMPLES, DIAMETRO 4,2 MM, COMPRIMENTO * 32 * MM	Material	UN	17,4130000	0,24	4,17
Insumo	00039961	SINAPI	SILICONE ACETICO USO GERAL INCOLOR 280 G	Material	UN	0,4240000	23,96	10,15
			MO sem LS =>	8,34	LS =>	0,00	MO com LS => 8,34	
			Valor do BDI =>	101,98			Valor com BDI => 558,30	

5.2.5	Código	Banco	Descrição	Tipo	Und	Quant.	Valor Unit	Total
Composição	C1516	SEINFRA	JANELA DE ALUMÍNIO, TIPO VENEZIANA	ESQUADRIAS	m²	1,0000000	601,80	601,80
Composição Auxiliar	88315	SINAPI	SERRALHEIRO COM ENCARGOS COMPLEMENTARES	SEDI - SERVIÇOS DIVERSOS	H	0,9991706	26,31	26,28
Composição Auxiliar	88251	SINAPI	AUXILIAR DE SERRALHEIRO COM ENCARGOS COMPLEMENTARES	SEDI - SERVIÇOS DIVERSOS	H	0,5495438	23,84	13,10
Insumo	10207	SEINFRA	BATENTE ALUMINIO L 1.1/2X1X1/8 ANOD 60X210	Material	UN	1,0000000	77,57	77,57
Insumo	11275	SEINFRA	JANELA EM ALUMINIO, TIPO VENEZIANA	Material	m²	1,0000000	484,85	484,85
			MO sem LS =>	30,03	LS =>	0,00	MO com LS => 30,03	
			Valor do BDI =>	134,50			Valor com BDI => 736,30	

5.2.6	Código	Banco	Descrição	Tipo	Und	Quant.	Valor Unit	Total
Composição	1841	ORSE	Revisão de esquadrias de alumínio	Esquadrias de Alumínio	m²	1,0000000	99,54	99,54
Composição Auxiliar	88316	SINAPI	SERVEnte COM ENCARGOS COMPLEMENTARES	SEDI - SERVIÇOS DIVERSOS	H	2,1156032	21,28	45,02
Composição Auxiliar	88315	SINAPI	SERRALHEIRO COM ENCARGOS COMPLEMENTARES	SEDI - SERVIÇOS DIVERSOS	H	1,4104021	26,31	37,10
Insumo	508	ORSE	Cantoneira alumínio anodizado cor fosca, 1 1/2" x 1/8" - 0,625 kg/m m	Material	m	0,5000000	34,85	17,42
			MO sem LS =>	61,18	LS =>	0,00	MO com LS => 61,18	
			Valor do BDI =>	22,24			Valor com BDI => 121,78	

5.3.1	Código	Banco	Descrição	Tipo	Und	Quant.	Valor Unit	Total
Composição	90820	SINAPI	PORTA DE MADEIRA PARA PINTURA, SEMI-OCA (LEVE OU MÉDIA), 60X210CM, ESPESSURA DE 3,5CM, INCLUSO DOBRADIÇAS - FORNECIMENTO E INSTALAÇÃO. AF_12/2019	ESQV - ESQUADRIAS/FERRAGENS/VIDROS	UN	1,0000000	283,73	283,73
Composição Auxiliar	88261	SINAPI	CARPINTEIRO DE ESQUADRIA COM ENCARGOS COMPLEMENTARES	SEDI - SERVIÇOS DIVERSOS	H	0,6889598	25,22	17,37
Composição Auxiliar	88316	SINAPI	SERVEnte COM ENCARGOS COMPLEMENTARES	SEDI - SERVIÇOS DIVERSOS	H	0,1914067	21,28	4,07
Insumo	00002432	SINAPI	DOBRADICA EM ACO/FERRO, 3 1/2" X 3", E= 1,9 A 2 MM, COM ANEL, CROMADO OU ZINCADO, TAMPA BOLA, COM PARAFUSOS	Material	UN	3,0000000	40,89	122,67
Insumo	00010553	SINAPI	PORTA DE MADEIRA, FOLHA MEDIA (NBR 15930) DE 600 X 2100 MM, DE 35 MM A 40 MM DE ESPESSURA, NUCLEO SEMI-SOLIDO (SARRAFEADO), CAPA LISA EM HDF, ACABAMENTO EM PRIMER PARA PINTURA	Material	UN	1,0000000	138,44	138,44
Insumo	00011055	SINAPI	PARAFUSO ROSCA SOBERBA ZINCADO CABECA CHATA FENDA SIMPLES 3,5 X 25 MM (1 ")	Material	UN	19,8000000	0,06	1,18
			MO sem LS =>	16,27	LS =>	0,00	MO com LS => 16,27	
			Valor do BDI =>	63,41			Valor com BDI => 347,14	

5.3.2	Código	Banco	Descrição	Tipo	Und	Quant.	Valor Unit	Total
Composição	90821	SINAPI	PORTA DE MADEIRA PARA PINTURA, SEMI-OCA (LEVE OU MÉDIA), 70X210CM, ESPESSURA DE 3,5CM, INCLUSO DOBRADIÇAS - FORNECIMENTO E INSTALAÇÃO. AF_12/2019	ESQV - ESQUADRIAS/FERRAGENS/VIDROS	UN	1,0000000	285,86	285,86
Composição Auxiliar	88261	SINAPI	CARPINTEIRO DE ESQUADRIA COM ENCARGOS COMPLEMENTARES	SEDI - SERVIÇOS DIVERSOS	H	0,4265407	25,22	10,75
Composição Auxiliar	88316	SINAPI	SERVEnte COM ENCARGOS COMPLEMENTARES	SEDI - SERVIÇOS DIVERSOS	H	0,2132703	21,28	4,53
Insumo	00002432	SINAPI	DOBRADICA EM ACO/FERRO, 3 1/2" X 3", E= 1,9 A 2 MM, COM ANEL, CROMADO OU ZINCADO, TAMPA BOLA, COM PARAFUSOS	Material	UN	3,0000000	40,89	122,67

Esse documento foi assinado por DJACIR RODRIGUES FERREIRA e SERGIO GONCALVES DE MENDOCA. Para validar o documento e suas assinaturas acesse <https://assinefacil.onlinesolucoesdigitais.com.br/validate/G3UU9-9B7NJ-EHM6X-E7RFP>



Handwritten signatures and initials in blue ink, including 'DJACIR' and 'SERGIO'.



Insumo	00010554 SINAPI	PORTA DE MADEIRA, FOLHA MEDIA (NBR 15930) DE 700 X 2100 MM, DE 35 MM A 40 MM DE ESPESSURA, NUCLEO SEMI-SOLIDO (SARRAFEADO), CAPA LISA EM HDF, ACABAMENTO EM PRIMER PARA PINTURA	Material	UN	1,0000000	146,73	46,73	
Insumo	00011055 SINAPI	PARAFUSO ROSCA SOBERBA ZINCADO CABECA CHATA FENDA SIMPLES 3,5 X 25 MM (1 ")	Material	UN	19,8000000	0,06	1,18	
			MO sem LS =>	11,53	LS =>	0,00	MO com LS =>	11,53
			Valor do BDI =>	63,88			Valor com BDI =>	349,74

5.3.3	Código	Banco	Descrição	Tipo	Und	Quant.	Valor Unit	Total
Composição	90822	SINAPI	PORTA DE MADEIRA PARA PINTURA, SEMI-OCA (LEVE OU MÉDIA), 80X210CM, ESPESSURA DE 3,5CM, INCLUSO DOBRADIÇAS - FORNECIMENTO E INSTALAÇÃO. AF_12/2019	ESQV - ESQUADRIAS/FERRAGE NS/VIDROS	UN	1,0000000	305,36	305,36
Composição Auxiliar	88261	SINAPI	CARPINTEIRO DE ESQUADRIA COM ENCARGOS COMPLEMENTARES	SEDI - SERVIÇOS DIVERSOS	H	0,5691584	25,22	14,35
Composição Auxiliar	88316	SINAPI	SERVENTE COM ENCARGOS COMPLEMENTARES	SEDI - SERVIÇOS DIVERSOS	H	0,3363764	21,28	7,15
Insumo	00002432	SINAPI	DOBRADICA EM ACO/FERRO, 3 1/2" X 3", E= 1,9 A 2 MM, COM ANEL, CROMADO OU ZINCADO, TAMPA BOLA, COM PARAFUSOS	Material	UN	3,0000000	40,89	122,67
Insumo	00010555	SINAPI	PORTA DE MADEIRA, FOLHA MEDIA (NBR 15930) DE 800 X 2100 MM, DE 35 MM A 40 MM DE ESPESSURA, NUCLEO SEMI-SOLIDO (SARRAFEADO), CAPA LISA EM HDF, ACABAMENTO EM PRIMER PARA PINTURA	Material	UN	1,0000000	160,01	160,01
Insumo	00011055	SINAPI	PARAFUSO ROSCA SOBERBA ZINCADO CABECA CHATA FENDA SIMPLES 3,5 X 25 MM (1 ")	Material	UN	19,8000000	0,06	1,18
			MO sem LS =>	16,19	LS =>	0,00	MO com LS =>	16,19
			Valor do BDI =>	68,24			Valor com BDI =>	373,60

5.3.4	Código	Banco	Descrição	Tipo	Und	Quant.	Valor Unit	Total
Composição	90823	SINAPI	PORTA DE MADEIRA PARA PINTURA, SEMI-OCA (LEVE OU MÉDIA), 90X210CM, ESPESSURA DE 3,5CM, INCLUSO DOBRADIÇAS - FORNECIMENTO E INSTALAÇÃO. AF_12/2019	ESQV - ESQUADRIAS/FERRAGE NS/VIDROS	UN	1,0000000	357,08	357,08
Composição Auxiliar	88261	SINAPI	CARPINTEIRO DE ESQUADRIA COM ENCARGOS COMPLEMENTARES	SEDI - SERVIÇOS DIVERSOS	H	0,6222376	25,22	15,69
Composição Auxiliar	88316	SINAPI	SERVENTE COM ENCARGOS COMPLEMENTARES	SEDI - SERVIÇOS DIVERSOS	H	0,4604542	21,28	9,79
Insumo	00002432	SINAPI	DOBRADICA EM ACO/FERRO, 3 1/2" X 3", E= 1,9 A 2 MM, COM ANEL, CROMADO OU ZINCADO, TAMPA BOLA, COM PARAFUSOS	Material	UN	3,0000000	40,89	122,67
Insumo	00010556	SINAPI	PORTA DE MADEIRA, FOLHA MEDIA (NBR 15930) DE 900 X 2100 MM, DE 35 MM A 40 MM DE ESPESSURA, NUCLEO SEMI-SOLIDO (SARRAFEADO), CAPA LISA EM HDF, ACABAMENTO EM PRIMER PARA PINTURA	Material	UN	1,0000000	207,75	207,75
Insumo	00011055	SINAPI	PARAFUSO ROSCA SOBERBA ZINCADO CABECA CHATA FENDA SIMPLES 3,5 X 25 MM (1 ")	Material	UN	19,8000000	0,06	1,18
			MO sem LS =>	19,13	LS =>	0,00	MO com LS =>	19,13
			Valor do BDI =>	79,80			Valor com BDI =>	436,88

5.3.5	Código	Banco	Descrição	Tipo	Und	Quant.	Valor Unit	Total
Composição	91312	SINAPI	KIT DE PORTA DE MADEIRA PARA PINTURA, SEMI-OCA (LEVE OU MÉDIA), PADRÃO POPULAR, 60X210CM, ESPESSURA DE 3,5CM, ITENS INCLUSOS: DOBRADIÇAS, MONTAGEM E INSTALAÇÃO DO BATENTE, FECHADURA COM EXECUÇÃO DO FURO - FORNECIMENTO E INSTALAÇÃO. AF_12/2019	ESQV - ESQUADRIAS/FERRAGE NS/VIDROS	UN	1,0000000	727,92	727,92
Composição Auxiliar	100660	SINAPI	ALIZAR DE 5X1,5CM PARA PORTA FIXADO COM PREGOS, PADRÃO POPULAR - FORNECIMENTO E INSTALAÇÃO. AF_12/2019	ESQV - ESQUADRIAS/FERRAGE NS/VIDROS	M	9,6000000	6,94	66,62
Composição Auxiliar	90820	SINAPI	PORTA DE MADEIRA PARA PINTURA, SEMI-OCA (LEVE OU MÉDIA), 60X210CM, ESPESSURA DE 3,5CM, INCLUSO DOBRADIÇAS - FORNECIMENTO E INSTALAÇÃO. AF_12/2019	ESQV - ESQUADRIAS/FERRAGE NS/VIDROS	UN	1,0000000	283,73	283,73
Composição Auxiliar	91292	SINAPI	BATENTE PARA PORTA DE MADEIRA, FIXAÇÃO COM ARGAMASSA, PADRÃO POPULAR. FORNECIMENTO E INSTALAÇÃO. AF_12/2019	ESQV - ESQUADRIAS/FERRAGE NS/VIDROS	UN	1,0000000	289,02	289,02
Composição Auxiliar	91305	SINAPI	FECHADURA DE EMBUTIR PARA PORTA DE BANHEIRO, COMPLETA, ACABAMENTO PADRÃO POPULAR, INCLUSO EXECUÇÃO DE FURO - FORNECIMENTO E INSTALAÇÃO. AF_12/2019	ESQV - ESQUADRIAS/FERRAGE NS/VIDROS	UN	1,0000000	88,55	88,55
			MO sem LS =>	144,53	LS =>	0,00	MO com LS =>	144,53
			Valor do BDI =>	162,69			Valor com BDI =>	890,61

5.3.6	Código	Banco	Descrição	Tipo	Und	Quant.	Valor Unit	Total
Composição	91313	SINAPI	KIT DE PORTA DE MADEIRA PARA PINTURA, SEMI-OCA (LEVE OU MÉDIA), PADRÃO POPULAR, 70X210CM, ESPESSURA DE 3,5CM, ITENS INCLUSOS: DOBRADIÇAS, MONTAGEM E INSTALAÇÃO DO BATENTE, FECHADURA COM EXECUÇÃO DO FURO - FORNECIMENTO E INSTALAÇÃO. AF_12/2019	ESQV - ESQUADRIAS/FERRAGE NS/VIDROS	UN	1,0000000	726,87	726,87
Composição Auxiliar	100660	SINAPI	ALIZAR DE 5X1,5CM PARA PORTA FIXADO COM PREGOS, PADRÃO POPULAR - FORNECIMENTO E INSTALAÇÃO. AF_12/2019	ESQV - ESQUADRIAS/FERRAGE NS/VIDROS	M	9,8000000	6,94	68,01
Composição Auxiliar	90821	SINAPI	PORTA DE MADEIRA PARA PINTURA, SEMI-OCA (LEVE OU MÉDIA), 70X210CM, ESPESSURA DE 3,5CM, INCLUSO DOBRADIÇAS - FORNECIMENTO E INSTALAÇÃO. AF_12/2019	ESQV - ESQUADRIAS/FERRAGE NS/VIDROS	UN	1,0000000	285,86	285,86
Composição Auxiliar	91292	SINAPI	BATENTE PARA PORTA DE MADEIRA, FIXAÇÃO COM ARGAMASSA, PADRÃO POPULAR. FORNECIMENTO E INSTALAÇÃO. AF_12/2019	ESQV - ESQUADRIAS/FERRAGE NS/VIDROS	UN	1,0000000	289,02	289,02

Esse documento foi assinado por DJACIR RODRIGUES FERREIRA e SERGIO GONCALVES DE MENDOCA. Para validar o documento e suas assinaturas acesse <https://assinefacil.onlinesolucoesdigitais.com.br/validate/G3UU9-9B7NJ-EHM6X-E7RFP>



Handwritten signatures and initials in blue ink, including a large '30' at the bottom.



Composição Auxiliar	91307 SINAPI	FECHADURA DE EMBUTIR PARA PORTAS INTERNAS, COMPLETA, ACABAMENTO PADRÃO POPULAR, COM EXECUÇÃO DE FURO - FORNECIMENTO E INSTALAÇÃO. AF_12/2019	ESQV - ESQUADRIAS/FERRAGE NS/VIDROS	UN	1,0000000	83,98	83,98
			MO sem LS =>	146,42	LS =>	0,00	MO com LS => 146,42
			Valor do BDI =>	162,45			Valor com BDI => 889,32

5.3.7	Código	Banco	Descrição	Tipo	Und	Quant.	Valor Unit	Total
Composição	91314	SINAPI	KIT DE PORTA DE MADEIRA PARA PINTURA, SEMI-OCA (LEVE OU MÉDIA), PADRÃO POPULAR, 80X210CM, ESPESSURA DE 3,5CM, ITENS INCLUSOS: DOBRADIÇAS, MONTAGEM E INSTALAÇÃO DO BATENTE, FECHADURA COM EXECUÇÃO DO FURO - FORNECIMENTO E INSTALAÇÃO. AF_12/2019	ESQV - ESQUADRIAS/FERRAGE NS/VIDROS	UN	1,0000000	751,95	751,95
Composição Auxiliar	100660	SINAPI	ALIZAR DE 5X1,5CM PARA PORTA FIXADO COM PREGOS, PADRÃO POPULAR - FORNECIMENTO E INSTALAÇÃO. AF_12/2019	ESQV - ESQUADRIAS/FERRAGE NS/VIDROS	M	10,0000000	6,94	69,40
Composição Auxiliar	90822	SINAPI	PORTA DE MADEIRA PARA PINTURA, SEMI-OCA (LEVE OU MÉDIA), 80X210CM, ESPESSURA DE 3,5CM, INCLUSO DOBRADIÇAS - FORNECIMENTO E INSTALAÇÃO. AF_12/2019	ESQV - ESQUADRIAS/FERRAGE NS/VIDROS	UN	1,0000000	305,36	305,36
Composição Auxiliar	91292	SINAPI	BATENTE PARA PORTA DE MADEIRA, FIXAÇÃO COM ARGAMASSA, PADRÃO POPULAR, FORNECIMENTO E INSTALAÇÃO. AF_12/2019	ESQV - ESQUADRIAS/FERRAGE NS/VIDROS	UN	1,0000000	289,02	289,02
Composição Auxiliar	91304	SINAPI	FECHADURA DE EMBUTIR COM CILINDRO, EXTERNA, COMPLETA, ACABAMENTO PADRÃO POPULAR, INCLUSO EXECUÇÃO DE FURO - FORNECIMENTO E INSTALAÇÃO. AF_12/2019	ESQV - ESQUADRIAS/FERRAGE NS/VIDROS	UN	1,0000000	88,17	88,17
			MO sem LS =>	148,51	LS =>	0,00	MO com LS => 148,51	
			Valor do BDI =>	168,06			Valor com BDI => 920,01	

5.3.8	Código	Banco	Descrição	Tipo	Und	Quant.	Valor Unit	Total
Composição	91315	SINAPI	KIT DE PORTA DE MADEIRA PARA PINTURA, SEMI-OCA (LEVE OU MÉDIA), PADRÃO POPULAR, 90X210CM, ESPESSURA DE 3,5CM, ITENS INCLUSOS: DOBRADIÇAS, MONTAGEM E INSTALAÇÃO DO BATENTE, FECHADURA COM EXECUÇÃO DO FURO - FORNECIMENTO E INSTALAÇÃO. AF_12/2019	ESQV - ESQUADRIAS/FERRAGE NS/VIDROS	UN	1,0000000	805,05	805,05
Composição Auxiliar	100660	SINAPI	ALIZAR DE 5X1,5CM PARA PORTA FIXADO COM PREGOS, PADRÃO POPULAR - FORNECIMENTO E INSTALAÇÃO. AF_12/2019	ESQV - ESQUADRIAS/FERRAGE NS/VIDROS	M	10,2000000	6,94	70,78
Composição Auxiliar	90823	SINAPI	PORTA DE MADEIRA PARA PINTURA, SEMI-OCA (LEVE OU MÉDIA), 90X210CM, ESPESSURA DE 3,5CM, INCLUSO DOBRADIÇAS - FORNECIMENTO E INSTALAÇÃO. AF_12/2019	ESQV - ESQUADRIAS/FERRAGE NS/VIDROS	UN	1,0000000	357,08	357,08
Composição Auxiliar	91292	SINAPI	BATENTE PARA PORTA DE MADEIRA, FIXAÇÃO COM ARGAMASSA, PADRÃO POPULAR, FORNECIMENTO E INSTALAÇÃO. AF_12/2019	ESQV - ESQUADRIAS/FERRAGE NS/VIDROS	UN	1,0000000	289,02	289,02
Composição Auxiliar	91304	SINAPI	FECHADURA DE EMBUTIR COM CILINDRO, EXTERNA, COMPLETA, ACABAMENTO PADRÃO POPULAR, INCLUSO EXECUÇÃO DE FURO - FORNECIMENTO E INSTALAÇÃO. AF_12/2019	ESQV - ESQUADRIAS/FERRAGE NS/VIDROS	UN	1,0000000	88,17	88,17
			MO sem LS =>	151,69	LS =>	0,00	MO com LS => 151,69	
			Valor do BDI =>	179,92			Valor com BDI => 984,97	

5.3.9	Código	Banco	Descrição	Tipo	Und	Quant.	Valor Unit	Total
Composição	100660	SINAPI	ALIZAR DE 5X1,5CM PARA PORTA FIXADO COM PREGOS, PADRÃO POPULAR - FORNECIMENTO E INSTALAÇÃO. AF_12/2019	ESQV - ESQUADRIAS/FERRAGE NS/VIDROS	M	1,0000000	6,94	6,94
Composição Auxiliar	88261	SINAPI	CARPINTEIRO DE ESQUADRIA COM ENCARGOS COMPLEMENTARES	SEDI - SERVIÇOS DIVERSOS	H	0,0460825	25,22	1,16
Composição Auxiliar	88316	SINAPI	SERVEnte COM ENCARGOS COMPLEMENTARES	SEDI - SERVIÇOS DIVERSOS	H	0,0230413	21,28	0,49
Insumo	00020007	SINAPI	GUARNICAO / ALIZAR / VISTA LISA EM MADEIRA MACICA, PARA PORTA, E = *1* CM, L = *5* CM, PINUS /EUCALIPTO / VIROLA OU EQUIVALENTE DA REGIAO	Material	M	1,1630000	4,45	5,17
Insumo	00039026	SINAPI	PREGO DE ACO POLIDO SEM CABECA 15 X 15 (1 1/4 X 13)	Material	KG	0,0060000	20,59	0,12
			MO sem LS =>	1,24	LS =>	0,00	MO com LS => 1,24	
			Valor do BDI =>	1,55			Valor com BDI => 8,49	

5.3.10	Código	Banco	Descrição	Tipo	Und	Quant.	Valor Unit	Total
Composição	1797	ORSE	Revisão de esquadria de madeira	Esquadrias de Madeira	m²	1,0000000	92,54	92,54
Composição Auxiliar	88316	SINAPI	SERVEnte COM ENCARGOS COMPLEMENTARES	SEDI - SERVIÇOS DIVERSOS	H	0,0814417	21,28	1,73
Composição Auxiliar	88262	SINAPI	CARPINTEIRO DE FORMAS COM ENCARGOS COMPLEMENTARES	SEDI - SERVIÇOS DIVERSOS	H	0,4072090	26,13	10,64
Insumo	13330	ORSE	Fechadura Pado, linha residence, maçaneta em zamac, testa e contra testa em aço inoxidável, cilindro em zamac, ref.401 E, cromada, ou similar Fechadura Pado, linha residence, maçaneta em zamac, testa e contra testa em aço inoxidável, cilindro em zamac, ref.401 E, cromada, ou similar un	Material	un	0,1800000	109,89	19,78
Insumo	1560	ORSE	Faixa de madeira de lei (muiracatiara) aparelhada 10 x 2,5cm (0,0025 m³/m) m	Material	m	0,1800000	21,66	3,89
Insumo	1690	ORSE	Parafuso de metal 2 " x 12 (sextavado) Parafuso metal 2 " x 12 un	Material	un	1,0800000	5,00	5,40
Insumo	487	ORSE	Batente (caixão) em madeira de lei, l=14cm, completo, c/02 jogos de alizar m	Material	m	0,9000000	47,88	43,09
Insumo	843	ORSE	Dobradiça aço laminado, tipo reforçado, 3,1/2" x 2,1/2, esp.2,4 mm (Lider ou similar) un	Material	un	0,5400000	14,85	8,01
			MO sem LS =>	9,50	LS =>	0,00	MO com LS => 9,50	

Esse documento foi assinado por DJACIR RODRIGUES FERREIRA e SERGIO GONCALVES DE MENDOCA. Para validar o documento e suas assinaturas acesse <https://assinefacil.onlinesolucoesdigitais.com.br/validate/G3UU9-9B7NJ-EHM6X-E7RFP>

Handwritten signatures and initials in blue ink, including a large signature and the number '32'.





Valor do BDI 20,68
=>

Valor com BDI => 113,22

5.4.1	Código	Banco	Descrição	Tipo	Und	Quant.	Valor Unit	Total	
Composição	91304	SINAPI	FECHADURA DE EMBUTIR COM CILINDRO, EXTERNA, COMPLETA, ACABAMENTO PADRÃO POPULAR, INCLUSO EXECUÇÃO DE FURO - FORNECIMENTO E INSTALAÇÃO. AF_12/2019	ESQV - ESQUADRIAS/FERRAGENS/VIDROS	UN	1,0000000	88,17	88,17	
Composição Auxiliar	88261	SINAPI	CARPINTEIRO DE ESQUADRIA COM ENCARGOS COMPLEMENTARES	SEDI - SERVIÇOS DIVERSOS	H	0,3870100	25,22	9,76	
Composição Auxiliar	88316	SINAPI	SERVENTE COM ENCARGOS COMPLEMENTARES	SEDI - SERVIÇOS DIVERSOS	H	0,1935050	21,28	4,11	
Insumo	00003080	SINAPI	FECHADURA ESPELHO PARA PORTA EXTERNA, EM AÇO INOX (MAQUINA, TESTA E CONTRA-TESTA) E EM ZAMAC (MACANETA, LINGUETA E TRINCOS) COM ACABAMENTO CROMADO, MAQUINA DE 40 MM, INCLUINDO CHAVE TIPO CILINDRO	Material	CJ	1,0000000	74,30	74,30	
				MO sem LS =>	10,47	LS =>	0,00	MO com LS =>	10,47
				Valor do BDI =>	19,70			Valor com BDI =>	107,87

5.4.2	Código	Banco	Descrição	Tipo	Und	Quant.	Valor Unit	Total	
Composição	91305	SINAPI	FECHADURA DE EMBUTIR PARA PORTA DE BANHEIRO, COMPLETA, ACABAMENTO PADRÃO POPULAR, INCLUSO EXECUÇÃO DE FURO - FORNECIMENTO E INSTALAÇÃO. AF_12/2019	ESQV - ESQUADRIAS/FERRAGENS/VIDROS	UN	1,0000000	88,55	88,55	
Composição Auxiliar	88261	SINAPI	CARPINTEIRO DE ESQUADRIA COM ENCARGOS COMPLEMENTARES	SEDI - SERVIÇOS DIVERSOS	H	0,2275460	25,22	5,73	
Composição Auxiliar	88316	SINAPI	SERVENTE COM ENCARGOS COMPLEMENTARES	SEDI - SERVIÇOS DIVERSOS	H	0,1633329	21,28	3,47	
Insumo	00003097	SINAPI	FECHADURA ROSETA REDONDA PARA PORTA DE BANHEIRO, EM AÇO INOX (MAQUINA, TESTA E CONTRA-TESTA) E EM ZAMAC (MACANETA, LINGUETA E TRINCOS) COM ACABAMENTO CROMADO, MAQUINA DE 40 MM, INCLUINDO CHAVE TIPO TRANQUETA	Material	CJ	1,0000000	79,35	79,35	
				MO sem LS =>	6,91	LS =>	0,00	MO com LS =>	6,91
				Valor do BDI =>	19,79			Valor com BDI =>	108,34

5.4.3	Código	Banco	Descrição	Tipo	Und	Quant.	Valor Unit	Total	
Composição	COMPOSIÇÃO 008 - SLM	Próprio	CONJUNTO FECHADURA DE SOBREPOR PARA PORTAO, EM AÇO INOX COM ACABAMENTO CROMADO, CAIXA DE 100 MM, INCLUINDO CHAVE TIPO CILINDRO - COMPLETA	SEDI - SERVIÇOS DIVERSOS	UN	1,0000000	88,77	88,77	
Composição Auxiliar	88261	SINAPI	CARPINTEIRO DE ESQUADRIA COM ENCARGOS COMPLEMENTARES	SEDI - SERVIÇOS DIVERSOS	H	0,5228553	25,22	13,18	
Composição Auxiliar	88316	SINAPI	SERVENTE COM ENCARGOS COMPLEMENTARES	SEDI - SERVIÇOS DIVERSOS	H	0,5228553	21,28	11,12	
Insumo	00011484	SINAPI	FECHADURA DE SOBREPOR PARA PORTAO, EM AÇO INOX COM ACABAMENTO CROMADO, CAIXA DE 100 MM, INCLUINDO CHAVE TIPO CILINDRO	Material	UN	1,0000000	64,47	64,47	
				MO sem LS =>	18,17	LS =>	0,00	MO com LS =>	18,17
				Valor do BDI =>	19,84			Valor com BDI =>	108,61

5.4.4	Código	Banco	Descrição	Tipo	Und	Quant.	Valor Unit	Total	
Composição	1864	ORSE	Fornecimento e instalação de ferrolho	Esquadrias de Ferro	un	1,0000000	10,92	10,92	
Composição Auxiliar	88316	SINAPI	SERVENTE COM ENCARGOS COMPLEMENTARES	SEDI - SERVIÇOS DIVERSOS	H	0,3301961	21,28	7,02	
Insumo	956	ORSE	Ferrolho ou targeta de fio redondo (aliança ou similar) ref.81098 63mm (2 1/2") un	Material	un	1,0000000	3,90	3,90	
				MO sem LS =>	5,08	LS =>	0,00	MO com LS =>	5,08
				Valor do BDI =>	2,44			Valor com BDI =>	13,36

5.4.5	Código	Banco	Descrição	Tipo	Und	Quant.	Valor Unit	Total	
Composição	1861	ORSE	Fornecimento de cadeado 40mm	Ferragens	un	1,0000000	22,85	22,85	
Insumo	425	ORSE	Cadeado 40mm, Papaiz ou similar un	Material	un	1,0000000	22,85	22,85	
				MO sem LS =>	0,00	LS =>	0,00	MO com LS =>	0,00
				Valor do BDI =>	5,10			Valor com BDI =>	27,95

5.5.1	Código	Banco	Descrição	Tipo	Und	Quant.	Valor Unit	Total	
Composição	1878	ORSE	Vidro liso incolor 4mm - Rev 01_10/2021	Vidros Lisos	m²	1,0000000	143,99	143,99	
Insumo	2429	ORSE	Vidro liso transparente incolor, e= 4mm m2	Serviços	m²	1,0000000	143,99	143,99	
				MO sem LS =>	0,00	LS =>	0,00	MO com LS =>	0,00
				Valor do BDI =>	32,18			Valor com BDI =>	176,17

5.5.2	Código	Banco	Descrição	Tipo	Und	Quant.	Valor Unit	Total	
Composição	1883	ORSE	Vidro fantasia canelado 4 mm - Rev 02_10/2021	Vidros Tipo Fantasia	m²	1,0000000	119,99	119,99	
Insumo	2425	ORSE	Vidro fantasia canelado 4mm m2	Serviços	m²	1,0000000	119,99	119,99	
				MO sem LS =>	0,00	LS =>	0,00	MO com LS =>	0,00
				Valor do BDI =>	26,81			Valor com BDI =>	146,80

5.5.3	Código	Banco	Descrição	Tipo	Und	Quant.	Valor Unit	Total
Composição	12476	ORSE	Box para banheiro em vidro temperado 8 mm, liso, incolor, de correr, em alumínio branco, inclusive ferragens - fornecimento e instalação - Rev.02_10/2021	Vidros Temperados	m²	1,0000000	315,00	315,00

Esse documento foi assinado por DJACIR RODRIGUES FERREIRA e SERGIO GONCALVES DE MENDOCA. Para validar o documento e suas assinaturas acesse <https://assinefacil.onlinesolucoesdigitais.com.br/validate/G3UU9-9B7NJ-EHM6X-E7RFP>



Handwritten signatures and initials in blue ink.



Insumo	13231 ORSE	Box para banheiro em vidro temperado 8 mm, liso, incolor, de correr, em alumínio branco, inclusive ferragens - fornecimento e instalação m2	Serviços	m²	1,0000000	315,00	315,00	
			MO sem LS =>	0,00	LS =>	0,00	MO com LS =>	0,00
			Valor do BDI =>	70,40			Valor com BDI =>	385,40

5.5.4	Código Banco	Descrição	Tipo	Und	Quant.	Valor Unit	Total	
Composição	13096 ORSE	Porta em vidro temperado 10mm, incolor, inclusive ferragens de fixação e instalação, exclusive puxador - Rev 01_10/2021	Vidros Temperados	m²	1,0000000	625,84	625,84	
Insumo	13857 ORSE	Porta em vidro temperado 10mm, incolor, inclusive ferragens de fixação e instalação, exclusive puxador m2	Serviços	m²	1,0000000	625,84	625,84	
			MO sem LS =>	0,00	LS =>	0,00	MO com LS =>	0,00
			Valor do BDI =>	139,87			Valor com BDI =>	765,71

6.1.1	Código Banco	Descrição	Tipo	Und	Quant.	Valor Unit	Total	
Composição	87878 SINAPI	CHAPISCO APLICADO EM ALVENARIAS E ESTRUTURAS DE CONCRETO INTERNAS, COM COLHER DE PEDREIRO. ARGAMASSA TRAÇO 1:3 COM PREPARO MANUAL. AF_10/2022	REVE - REVESTIMENTO E TRATAMENTO DE SUPERFÍCIES	m²	1,0000000	3,81	3,81	
Composição Auxiliar	87377 SINAPI	ARGAMASSA TRAÇO 1:3 (EM VOLUME DE CIMENTO E AREIA GROSSA ÚMIDA) PARA CHAPISCO CONVENCIONAL. PREPARO MANUAL. AF_08/2019	SEDI - SERVIÇOS DIVERSOS	m³	0,0037000	654,12	2,42	
Composição Auxiliar	88309 SINAPI	PEDREIRO COM ENCARGOS COMPLEMENTARES	SEDI - SERVIÇOS DIVERSOS	H	0,0405968	26,51	1,07	
Composição Auxiliar	88316 SINAPI	SERVEnte COM ENCARGOS COMPLEMENTARES	SEDI - SERVIÇOS DIVERSOS	H	0,0152014	21,28	0,32	
			MO sem LS =>	1,68	LS =>	0,00	MO com LS =>	1,68
			Valor do BDI =>	0,85			Valor com BDI =>	4,66

6.1.2	Código Banco	Descrição	Tipo	Und	Quant.	Valor Unit	Total	
Composição	87530 SINAPI	MASSA ÚNICA, PARA RECEBIMENTO DE PINTURA, EM ARGAMASSA TRAÇO 1:2:8, PREPARO MANUAL, APLICADA MANUALMENTE EM FACES INTERNAS DE PAREDES, ESPESSURA DE 20MM, COM EXECUÇÃO DE TALISCAS. AF_06/2014	REVE - REVESTIMENTO E TRATAMENTO DE SUPERFÍCIES	m²	1,0000000	35,13	35,13	
Composição Auxiliar	87369 SINAPI	ARGAMASSA TRAÇO 1:2:8 (EM VOLUME DE CIMENTO, CAL E AREIA MÉDIA ÚMIDA) PARA EMBOÇO/MASSA ÚNICA/ASSENTAMENTO DE ALVENARIA DE VEDAÇÃO, PREPARO MANUAL. AF_08/2019	SEDI - SERVIÇOS DIVERSOS	m³	0,0376000	767,29	28,85	
Composição Auxiliar	88309 SINAPI	PEDREIRO COM ENCARGOS COMPLEMENTARES	SEDI - SERVIÇOS DIVERSOS	H	0,1836071	26,51	4,86	
Composição Auxiliar	88316 SINAPI	SERVEnte COM ENCARGOS COMPLEMENTARES	SEDI - SERVIÇOS DIVERSOS	H	0,0668016	21,28	1,42	
			MO sem LS =>	11,20	LS =>	0,00	MO com LS =>	11,20
			Valor do BDI =>	7,85			Valor com BDI =>	42,98

6.1.3	Código Banco	Descrição	Tipo	Und	Quant.	Valor Unit	Total	
Composição	87532 SINAPI	EMBOÇO, PARA RECEBIMENTO DE CERÂMICA, EM ARGAMASSA TRAÇO 1:2:8, PREPARO MANUAL, APLICADO MANUALMENTE EM FACES INTERNAS DE PAREDES, PARA AMBIENTE COM ÁREA ENTRE 5M2 E 10M2, ESPESSURA DE 20MM, COM EXECUÇÃO DE TALISCAS. AF_06/2014	REVE - REVESTIMENTO E TRATAMENTO DE SUPERFÍCIES	m²	1,0000000	34,88	34,88	
Composição Auxiliar	87369 SINAPI	ARGAMASSA TRAÇO 1:2:8 (EM VOLUME DE CIMENTO, CAL E AREIA MÉDIA ÚMIDA) PARA EMBOÇO/MASSA ÚNICA/ASSENTAMENTO DE ALVENARIA DE VEDAÇÃO, PREPARO MANUAL. AF_08/2019	SEDI - SERVIÇOS DIVERSOS	m³	0,0376000	767,29	28,85	
Composição Auxiliar	88309 SINAPI	PEDREIRO COM ENCARGOS COMPLEMENTARES	SEDI - SERVIÇOS DIVERSOS	H	0,1761573	26,51	4,66	
Composição Auxiliar	88316 SINAPI	SERVEnte COM ENCARGOS COMPLEMENTARES	SEDI - SERVIÇOS DIVERSOS	H	0,0647276	21,28	1,37	
			MO sem LS =>	11,02	LS =>	0,00	MO com LS =>	11,02
			Valor do BDI =>	7,79			Valor com BDI =>	42,67

6.2.1	Código Banco	Descrição	Tipo	Und	Quant.	Valor Unit	Total	
Composição	104612 SINAPI	REVESTIMENTO CERÂMICO PARA PAREDES INTERNAS COM PLACAS TIPO ESMALTADA EXTRA DE DIMENSÕES 60X60 CM APLICADAS A MEIA ALTURA DAS PAREDES. AF_02/2023_PE	REVE - REVESTIMENTO E TRATAMENTO DE SUPERFÍCIES	m²	1,0000000	70,41	70,41	
Composição Auxiliar	88256 SINAPI	AZULEJISTA OU LADRILHISTA COM ENCARGOS COMPLEMENTARES	SEDI - SERVIÇOS DIVERSOS	H	0,2742762	26,38	7,23	
Composição Auxiliar	88316 SINAPI	SERVEnte COM ENCARGOS COMPLEMENTARES	SEDI - SERVIÇOS DIVERSOS	H	0,1033566	21,28	2,19	
Insumo	00001381 SINAPI	ARGAMASSA COLANTE AC I PARA CERAMICAS	Material	KG	6,8500000	0,95	6,50	
Insumo	00010515 SINAPI	REVESTIMENTO EM CERAMICA ESMALTADA EXTRA, PEI MAIOR OU IGUAL 4, FORMATO MAIOR A 2025 CM2	Material	m²	1,0764000	49,90	53,71	
Insumo	00034357 SINAPI	REJUNTE CIMENTICIO, QUALQUER COR	Material	KG	0,1410000	5,57	0,78	
			MO sem LS =>	7,16	LS =>	0,00	MO com LS =>	7,16
			Valor do BDI =>	15,73			Valor com BDI =>	86,14

6.2.2	Código Banco	Descrição	Tipo	Und	Quant.	Valor Unit	Total
Composição	C4431 SEINFRA	CERÂMICA ESMALTADA C/ ARG. CIMENTO E AREIA ATÉ 10x10cm (100 cm²) - DECORATIVA P/ PAREDE	ACABAMENTOS DE PAREDES INTERNAS E	m²	1,0000000	99,06	99,06
Composição Auxiliar	C4429 SEINFRA	ARGAMASSA DE CIMENTO E AREIA PEN. TRAÇO 1:5	ARGAMASSA DE CIMENTO	m³	0,0200000	951,88	19,03
Composição Auxiliar	88316 SINAPI	SERVEnte COM ENCARGOS COMPLEMENTARES	SEDI - SERVIÇOS DIVERSOS	H	0,6979423	21,28	14,85

Esse documento foi assinado por DJACIR RODRIGUES FERREIRA e SERGIO GONCALVES DE MENDOCA. Para validar o documento e suas assinaturas acesse <https://assinefacil.onlinesolucoesdigitais.com.br/validate/G3UU9-9B7NJ-EHM6X-E7RFP>

Handwritten signatures and initials in blue ink, including a large signature and the number '33'.



3863/A

Composição Auxiliar	88256 SINAPI	AZULEJISTA OU LADRILHISTA COM ENCARGOS COMPLEMENTARES	SEDI - SERVIÇOS DIVERSOS	H	0,6979423	26,38	18,41	
Insumo	16497 SEINFRA	CERÂMICA ESMALTADA DIMENSÕES ATÉ 10x10cm (100 cm²) - DECORATIVA	Material	m²	1,1000000	42,52	46,77	
			MO sem LS =>	34,25	LS =>	0,00	MO com LS =>	34,25
			Valor do BDI =>	22,13			Valor com BDI =>	121,19

6.3.1	Código Banco	Descrição	Tipo	Und	Quant.	Valor Unit	Total	
Composição	88497 SINAPI	EMASSAMENTO COM MASSA LÁTEX, APLICAÇÃO EM PAREDE, DUAS DEMÃOS, LIXAMENTO MANUAL. AF_04/2023	PINT - PINTURAS	m²	1,0000000	9,45	9,45	
Composição Auxiliar	88310 SINAPI	PINTOR COM ENCARGOS COMPLEMENTARES	SEDI - SERVIÇOS DIVERSOS	H	0,1795203	27,73	4,97	
Composição Auxiliar	88316 SINAPI	SERVEANTE COM ENCARGOS COMPLEMENTARES	SEDI - SERVIÇOS DIVERSOS	H	0,0598234	21,28	1,27	
Insumo	00003767 SINAPI	LIXA EM FOLHA PARA PAREDE OU MADEIRA, NUMERO 120, COR VERMELHA	Material	UN	0,0802000	0,79	0,06	
Insumo	00043626 SINAPI	MASSA CORRIDA PARA SUPERFICIES DE AMBIENTES INTERNOS	Material	KG	1,3389000	2,36	3,15	
			MO sem LS =>	4,57	LS =>	0,00	MO com LS =>	4,57
			Valor do BDI =>	2,11			Valor com BDI =>	11,56

6.3.2	Código Banco	Descrição	Tipo	Und	Quant.	Valor Unit	Total	
Composição	96135 SINAPI	APLICAÇÃO MANUAL DE MASSA ACRÍLICA EM PAREDES EXTERNAS DE CASAS, DUAS DEMÃOS. AF_05/2017	PINT - PINTURAS	m²	1,0000000	15,30	15,30	
Composição Auxiliar	88310 SINAPI	PINTOR COM ENCARGOS COMPLEMENTARES	SEDI - SERVIÇOS DIVERSOS	H	0,2623861	27,73	7,27	
Composição Auxiliar	88316 SINAPI	SERVEANTE COM ENCARGOS COMPLEMENTARES	SEDI - SERVIÇOS DIVERSOS	H	0,0657114	21,28	1,39	
Insumo	00003767 SINAPI	LIXA EM FOLHA PARA PAREDE OU MADEIRA, NUMERO 120, COR VERMELHA	Material	UN	0,1000000	0,79	0,07	
Insumo	00043651 SINAPI	MASSA ACRILICA PARA SUPERFICIES INTERNAS E EXTERNAS	Material	KG	1,5518400	4,24	6,57	
			MO sem LS =>	6,34	LS =>	0,00	MO com LS =>	6,34
			Valor do BDI =>	3,41			Valor com BDI =>	18,71

6.3.3	Código Banco	Descrição	Tipo	Und	Quant.	Valor Unit	Total	
Composição	95305 SINAPI	TEXTURA ACRÍLICA, APLICAÇÃO MANUAL EM PAREDE, UMA DEMÃO. AF_04/2023	PINT - PINTURAS	m²	1,0000000	11,42	11,42	
Composição Auxiliar	88310 SINAPI	PINTOR COM ENCARGOS COMPLEMENTARES	SEDI - SERVIÇOS DIVERSOS	H	0,1172476	27,73	3,25	
Composição Auxiliar	88316 SINAPI	SERVEANTE COM ENCARGOS COMPLEMENTARES	SEDI - SERVIÇOS DIVERSOS	H	0,0391080	21,28	0,83	
Insumo	00038877 SINAPI	MASSA PREMIUM PARA TEXTURA LISA DE BASE ACRILICA, USO INTERNO E EXTERNO	Material	KG	1,1074000	6,63	7,34	
			MO sem LS =>	2,98	LS =>	0,00	MO com LS =>	2,98
			Valor do BDI =>	2,55			Valor com BDI =>	13,97

6.3.4	Código Banco	Descrição	Tipo	Und	Quant.	Valor Unit	Total	
Composição	88485 SINAPI	FUNDO SELADOR ACRÍLICO, APLICAÇÃO MANUAL EM PAREDE, UMA DEMÃO. AF_04/2023	PINT - PINTURAS	m²	1,0000000	2,38	2,38	
Composição Auxiliar	88310 SINAPI	PINTOR COM ENCARGOS COMPLEMENTARES	SEDI - SERVIÇOS DIVERSOS	H	0,0210565	27,73	0,58	
Composição Auxiliar	88316 SINAPI	SERVEANTE COM ENCARGOS COMPLEMENTARES	SEDI - SERVIÇOS DIVERSOS	H	0,0070188	21,28	0,14	
Insumo	00006085 SINAPI	SELADOR ACRILICO OPACO PREMIUM INTERIOR/EXTERIOR	Material	L	0,1666000	9,98	1,66	
			MO sem LS =>	0,52	LS =>	0,00	MO com LS =>	0,52
			Valor do BDI =>	0,53			Valor com BDI =>	2,91

6.3.5	Código Banco	Descrição	Tipo	Und	Quant.	Valor Unit	Total	
Composição	104642 SINAPI	PINTURA LÁTEX ACRÍLICA STANDARD, APLICAÇÃO MANUAL EM PAREDES, DUAS DEMÃOS. AF_04/2023	PINT - PINTURAS	m²	1,0000000	5,77	5,77	
Composição Auxiliar	88310 SINAPI	PINTOR COM ENCARGOS COMPLEMENTARES	SEDI - SERVIÇOS DIVERSOS	H	0,0424485	27,73	1,17	
Composição Auxiliar	88316 SINAPI	SERVEANTE COM ENCARGOS COMPLEMENTARES	SEDI - SERVIÇOS DIVERSOS	H	0,0141582	21,28	0,30	
Insumo	00035692 SINAPI	TINTA LATEX ACRILICA STANDARD, COR BRANCA	Material	L	0,2367000	18,19	4,30	
			MO sem LS =>	1,07	LS =>	0,00	MO com LS =>	1,07
			Valor do BDI =>	1,28			Valor com BDI =>	7,05

6.3.6	Código Banco	Descrição	Tipo	Und	Quant.	Valor Unit	Total	
Composição	C0588 SEINFRA	CAIAÇÃO EM DUAS DEMÃOS COM SUPERCAL	PAREDES E FORROS	m²	1,0000000	3,47	3,47	
Composição Auxiliar	88310 SINAPI	PINTOR COM ENCARGOS COMPLEMENTARES	SEDI - SERVIÇOS DIVERSOS	H	0,1096261	27,73	3,03	
Insumo	12496 SEINFRA	SUPERCAL	Material	KG	0,3000000	1,47	0,44	
			MO sem LS =>	2,22	LS =>	0,00	MO com LS =>	2,22
			Valor do BDI =>	0,77			Valor com BDI =>	4,24

6.4.1	Código Banco	Descrição	Tipo	Und	Quant.	Valor Unit	Total
Composição	88496 SINAPI	EMASSAMENTO COM MASSA LÁTEX, APLICAÇÃO EM TETO, DUAS DEMÃOS, LIXAMENTO MANUAL. AF_04/2023	PINT - PINTURAS	m²	1,0000000	17,41	17,41
Composição Auxiliar	88310 SINAPI	PINTOR COM ENCARGOS COMPLEMENTARES	SEDI - SERVIÇOS DIVERSOS	H	0,4080711	27,73	11,31
Composição Auxiliar	88316 SINAPI	SERVEANTE COM ENCARGOS COMPLEMENTARES	SEDI - SERVIÇOS DIVERSOS	H	0,1360236	21,28	2,89

Esse documento foi assinado por DJACIR RODRIGUES FERREIRA e SERGIO GONCALVES DE MENDOCA. Para validar o documento e suas assinaturas acesse <https://assinefacil.onlinesolucoesdigitais.com.br/validate/G3UU9-9B7NJ-EHM6X-E7RFP>



Handwritten signatures and initials: 34, AS, and a large blue scribble.

Insumo	00003767 SINAPI	LIXA EM FOLHA PARA PAREDE OU MADEIRA, NUMERO 120, COR VERMELHA	Material	UN	0,0802000	0,79	0,79
Insumo	00043626 SINAPI	MASSA CORRIDA PARA SUPERFICIES DE AMBIENTES INTERNOS	Material	KG	1,3389000	2,36	3,15
			MO sem LS =>	10,39	LS =>	0,00	MO com LS => 10,39
			Valor do BDI =>	3,89			Valor com BDI => 21,30

6.4.2	Código Banco	Descrição	Tipo	Und	Quant.	Valor Unit	Total
Composição	88484 SINAPI	FUNDO SELADOR ACRÍLICO, APLICAÇÃO MANUAL EM TETO, UMA DEMÃO. AF_04/2023	PINT - PINTURAS	m²	1,0000000	4,39	4,39
Composição Auxiliar	88310 SINAPI	PINTOR COM ENCARGOS COMPLEMENTARES	SEDI - SERVIÇOS DIVERSOS	H	0,0788492	27,73	2,18
Composição Auxiliar	88316 SINAPI	SERVEnte COM ENCARGOS COMPLEMENTARES	SEDI - SERVIÇOS DIVERSOS	H	0,0262831	21,28	0,55
Insumo	00006085 SINAPI	SELADOR ACRILICO OPACO PREMIUM INTERIOR/EXTERIOR	Material	L	0,1666000	9,98	1,66
			MO sem LS =>	2,00	LS =>	0,00	MO com LS => 2,00
			Valor do BDI =>	0,98			Valor com BDI => 5,37

6.4.3	Código Banco	Descrição	Tipo	Und	Quant.	Valor Unit	Total
Composição	104640 SINAPI	PINTURA LÁTEX ACRÍLICA STANDARD, APLICAÇÃO MANUAL EM TETO, DUAS DEMÃOS. AF_04/2023	PINT - PINTURAS	m²	1,0000000	7,32	7,32
Composição Auxiliar	88310 SINAPI	PINTOR COM ENCARGOS COMPLEMENTARES	SEDI - SERVIÇOS DIVERSOS	H	0,0870956	27,73	2,41
Composição Auxiliar	88316 SINAPI	SERVEnte COM ENCARGOS COMPLEMENTARES	SEDI - SERVIÇOS DIVERSOS	H	0,0290446	21,28	0,61
Insumo	00035692 SINAPI	TINTA LATEX ACRILICA STANDARD, COR BRANCA	Material	L	0,2367000	18,19	4,30
			MO sem LS =>	2,21	LS =>	0,00	MO com LS => 2,21
			Valor do BDI =>	1,63			Valor com BDI => 8,95

6.5.1	Código Banco	Descrição	Tipo	Und	Quant.	Valor Unit	Total
Composição	100717 SINAPI	LIXAMENTO MANUAL EM SUPERFÍCIES METÁLICAS EM OBRA. AF_01/2020	PINT - PINTURAS	m²	1,0000000	8,08	8,08
Composição Auxiliar	88310 SINAPI	PINTOR COM ENCARGOS COMPLEMENTARES	SEDI - SERVIÇOS DIVERSOS	H	0,2658759	27,73	7,37
Insumo	00003768 SINAPI	LIXA EM FOLHA PARA FERRO, NUMERO 150	Material	UN	0,3000000	2,38	0,71
			MO sem LS =>	5,40	LS =>	0,00	MO com LS => 5,40
			Valor do BDI =>	1,80			Valor com BDI => 9,88

6.5.2	Código Banco	Descrição	Tipo	Und	Quant.	Valor Unit	Total
Composição	100722 SINAPI	PINTURA COM TINTA ALQUÍDICA DE FUNDO (TIPO ZARCAO) APLICADA A ROLO OU PINCEL SOBRE SUPERFÍCIES METÁLICAS (EXCETO PERFIL) EXECUTADO EM OBRA (POR DEMÃO). AF_01/2020	PINT - PINTURAS	m²	1,0000000	14,16	14,16
Composição Auxiliar	88310 SINAPI	PINTOR COM ENCARGOS COMPLEMENTARES	SEDI - SERVIÇOS DIVERSOS	H	0,3370981	27,73	9,34
Insumo	00005318 SINAPI	DILUENTE AGUARRAS	Material	L	0,0110000	30,88	0,33
Insumo	00007307 SINAPI	FUNDO ANTICORROSIVO PARA METAIS FERROSOS (ZARCAO)	Material	L	0,1098000	40,94	4,49
			MO sem LS =>	6,85	LS =>	0,00	MO com LS => 6,85
			Valor do BDI =>	3,16			Valor com BDI => 17,32

6.5.3	Código Banco	Descrição	Tipo	Und	Quant.	Valor Unit	Total
Composição	100758 SINAPI	PINTURA COM TINTA ALQUÍDICA DE ACABAMENTO (ESMALTE SINTÉTICO ACETINADO) APLICADA A ROLO OU PINCEL SOBRE SUPERFÍCIES METÁLICAS (EXCETO PERFIL) EXECUTADO EM OBRA (02 DEMÃOS). AF_01/2020	PINT - PINTURAS	m²	1,0000000	29,01	29,01
Composição Auxiliar	88310 SINAPI	PINTOR COM ENCARGOS COMPLEMENTARES	SEDI - SERVIÇOS DIVERSOS	H	0,6778338	27,73	18,79
Insumo	00005318 SINAPI	DILUENTE AGUARRAS	Material	L	0,0255000	30,88	0,78
Insumo	00007311 SINAPI	TINTA ESMALTE SINTETICO PREMIUM ACETINADO	Material	L	0,2549000	37,05	9,44
			MO sem LS =>	13,78	LS =>	0,00	MO com LS => 13,78
			Valor do BDI =>	6,48			Valor com BDI => 35,49

6.6.1	Código Banco	Descrição	Tipo	Und	Quant.	Valor Unit	Total
Composição	102193 SINAPI	LIXAMENTO DE MADEIRA PARA APLICAÇÃO DE FUNDO OU PINTURA. AF_01/2021	PINT - PINTURAS	m²	1,0000000	1,62	1,62
Composição Auxiliar	88310 SINAPI	PINTOR COM ENCARGOS COMPLEMENTARES	SEDI - SERVIÇOS DIVERSOS	H	0,0473193	27,73	1,31
Insumo	00003767 SINAPI	LIXA EM FOLHA PARA PAREDE OU MADEIRA, NUMERO 120, COR VERMELHA	Material	UN	0,4000000	0,79	0,31
			MO sem LS =>	0,96	LS =>	0,00	MO com LS => 0,96
			Valor do BDI =>	0,36			Valor com BDI => 1,98

6.6.2	Código Banco	Descrição	Tipo	Und	Quant.	Valor Unit	Total
Composição	102200 SINAPI	APLICAÇÃO MASSA ALQUÍDICA PARA MADEIRA, PARA PINTURA COM TINTA DE ACABAMENTO (PIGMENTADA). AF_01/2021	PINT - PINTURAS	m²	1,0000000	9,47	9,47
Composição Auxiliar	88310 SINAPI	PINTOR COM ENCARGOS COMPLEMENTARES	SEDI - SERVIÇOS DIVERSOS	H	0,1480606	27,73	4,10
Insumo	00003767 SINAPI	LIXA EM FOLHA PARA PAREDE OU MADEIRA, NUMERO 120, COR VERMELHA	Material	UN	0,5000000	0,79	0,39
Insumo	00043652 SINAPI	MASSA PARA MADEIRA - INTERIOR E EXTERIOR	Material	KG	0,6639840	7,51	4,98
			MO sem LS =>	3,01	LS =>	0,00	MO com LS => 3,01

Esse documento foi assinado por DJACIR RODRIGUES FERREIRA e SERGIO GONCALVES DE MENDOCA. Para validar o documento e suas assinaturas acesse <https://assinefacil.onlinesolucoesdigitais.com.br/validate/G3UU9-9B7NJ-EHM6X-E7RFP>



Valor do BDI => 2,11

Valor com BDI => 11,58

6.6.3	Código Banco	Descrição	Tipo	Und	Quant.	Valor Unit	Total
Composição	102219 SINAPI	PINTURA TINTA DE ACABAMENTO (PIGMENTADA) ESMALTE SINTÉTICO ACETINADO EM MADEIRA, 2 DEMÃOS. AF_01/2021	PINT - PINTURAS	m²	1,0000000	9,12	9,12
Composição Auxiliar	88310 SINAPI	PINTOR COM ENCARGOS COMPLEMENTARES	SEDI - SERVIÇOS DIVERSOS	H	0,1263728	27,73	3,50
Insumo	00005318 SINAPI	DILUENTE AGUARRAS	Material	L	0,0140000	30,88	0,43
Insumo	00007311 SINAPI	TINTA ESMALTE SINTETICO PREMIUM ACETINADO	Material	L	0,1403000	37,05	5,19
		MO sem LS =>		2,57	LS => 0,00	MO com LS =>	2,57
		Valor do BDI =>		2,03		Valor com BDI =>	11,15

7.1.1	Código Banco	Descrição	Tipo	Und	Quant.	Valor Unit	Total
Composição	92259 SINAPI	INSTALAÇÃO DE TESOURA (INTEIRA OU MEIA), BIAPOIADA, EM MADEIRA NÃO APARELHADA, PARA VÃOS MAIORES OU IGUAIS A 3,0 M E MENORES QUE 6,0 M, INCLUSO IÇAMENTO. AF_07/2019	COBE - COBERTURA	UN	1,0000000	352,48	352,48
Composição Auxiliar	88239 SINAPI	AJUDANTE DE CARPINTEIRO COM ENCARGOS COMPLEMENTARES	SEDI - SERVIÇOS DIVERSOS	H	0,5867045	21,12	12,39
Composição Auxiliar	88262 SINAPI	CARPINTEIRO DE FORMAS COM ENCARGOS COMPLEMENTARES	SEDI - SERVIÇOS DIVERSOS	H	1,2016289	26,13	31,39
Composição Auxiliar	93287 SINAPI	GUINDASTE HIDRÁULICO AUTOPROPELIDO, COM LANÇA TELESCÓPICA 40 M, CAPACIDADE MÁXIMA 60 T, POTÊNCIA 260 KW - CHP DIURNO. AF_03/2016	CHOR - CUSTOS HORÁRIOS DE MÁQUINAS E	CHP	0,1133000	319,65	36,21
Composição Auxiliar	93288 SINAPI	GUINDASTE HIDRÁULICO AUTOPROPELIDO, COM LANÇA TELESCÓPICA 40 M, CAPACIDADE MÁXIMA 60 T, POTÊNCIA 260 KW - CHI DIURNO. AF_03/2016	CHOR - CUSTOS HORÁRIOS DE MÁQUINAS E	CHI	0,1570000	155,77	24,45
Insumo	00004425 SINAPI	VIGA NAO APARELHADA *6 X 12* CM, EM MACARANDUBA/MASSARANDUBA, ANGELIM OU EQUIVALENTE DA REGIAO - BRUTA	Material	M	9,0000000	25,00	225,00
Insumo	00005075 SINAPI	PREGO DE ACO POLIDO COM CABECA 18 X 30 (2 3/4 X 10)	Material	KG	1,1250000	18,31	20,59
Insumo	00040552 SINAPI	PARAFUSO, AUTO ATARRACHANTE, CABECA CHATA, FENDA SIMPLES, 1/4" (6,35 MM) X 25 MM	Material	CENTO	0,0400000	61,47	2,45
		MO sem LS =>		36,65	LS => 0,00	MO com LS =>	36,65
		Valor do BDI =>		78,77		Valor com BDI =>	431,25

7.1.2	Código Banco	Descrição	Tipo	Und	Quant.	Valor Unit	Total
Composição	92541 SINAPI	TRAMA DE MADEIRA COMPOSTA POR RIPAS, CAIBROS E TERÇAS PARA TELHADOS DE ATÉ 2 ÁGUAS PARA TELHA CERÂMICA CAPA-CANAL, INCLUSO TRANSPORTE VERTICAL. AF_07/2019	COBE - COBERTURA	m²	1,0000000	64,88	64,88
Composição Auxiliar	88239 SINAPI	AJUDANTE DE CARPINTEIRO COM ENCARGOS COMPLEMENTARES	SEDI - SERVIÇOS DIVERSOS	H	0,1350817	21,12	2,85
Composição Auxiliar	88262 SINAPI	CARPINTEIRO DE FORMAS COM ENCARGOS COMPLEMENTARES	SEDI - SERVIÇOS DIVERSOS	H	0,1349852	26,13	3,52
Composição Auxiliar	93281 SINAPI	GUINCHO ELÉTRICO DE COLUNA, CAPACIDADE 400 KG, COM MOTO FREIO, MOTOR TRIFÁSICO DE 1,25 CV - CHP DIURNO. AF_03/2016	CHOR - CUSTOS HORÁRIOS DE MÁQUINAS E	CHP	0,0412000	16,50	0,67
Composição Auxiliar	93282 SINAPI	GUINCHO ELÉTRICO DE COLUNA, CAPACIDADE 400 KG, COM MOTO FREIO, MOTOR TRIFÁSICO DE 1,25 CV - CHI DIURNO. AF_03/2016	CHOR - CUSTOS HORÁRIOS DE MÁQUINAS E	CHI	0,0571000	15,37	0,87
Insumo	00004408 SINAPI	RIPA NAO APARELHADA, *1,5 X 5* CM, EM MACARANDUBA/MASSARANDUBA, ANGELIM OU EQUIVALENTE DA REGIAO - BRUTA	Material	M	2,5730000	2,95	7,59
Insumo	00004425 SINAPI	VIGA NAO APARELHADA *6 X 12* CM, EM MACARANDUBA/MASSARANDUBA, ANGELIM OU EQUIVALENTE DA REGIAO - BRUTA	Material	M	0,7350000	25,00	18,37
Insumo	00004430 SINAPI	CAIBRO NAO APARELHADO *5 X 6* CM, EM MACARANDUBA/MASSARANDUBA, ANGELIM OU EQUIVALENTE DA REGIAO - BRUTA	Material	M	2,3360000	12,05	28,14
Insumo	00020247 SINAPI	PREGO DE ACO POLIDO COM CABECA 15 X 15 (1 1/4 X 13)	Material	KG	0,0700000	20,27	1,41
Insumo	00039027 SINAPI	PREGO DE ACO POLIDO COM CABECA 19 X 36 (3 1/4 X 9)	Material	KG	0,0500000	18,29	0,91
Insumo	00040568 SINAPI	PREGO DE ACO POLIDO COM CABECA 22 X 48 (4 1/4 X 5)	Material	KG	0,0300000	18,45	0,55
		MO sem LS =>		6,00	LS => 0,00	MO com LS =>	6,00
		Valor do BDI =>		14,50		Valor com BDI =>	79,38

7.1.3	Código Banco	Descrição	Tipo	Und	Quant.	Valor Unit	Total
Composição	C1338 SEINFRA	ESTRUTURA DE MADEIRA P/ TELHA ONDULADA DE FIBROCIMENTO, ALUMÍNIO OU PLÁSTICAS, VÃO 10m	ESTRUTURA DE MADEIRA	m²	1,0000000	74,63	74,63
Composição Auxiliar	88261 SINAPI	CARPINTEIRO DE ESQUADRIA COM ENCARGOS COMPLEMENTARES	SEDI - SERVIÇOS DIVERSOS	H	0,3450252	25,22	8,70
Composição Auxiliar	88239 SINAPI	AJUDANTE DE CARPINTEIRO COM ENCARGOS COMPLEMENTARES	SEDI - SERVIÇOS DIVERSOS	H	0,3450252	21,12	7,28
Insumo	11161 SEINFRA	FERRAGEM PARA TELHADOS	Material	KG	0,2300000	13,91	3,19
Insumo	11495 SEINFRA	MADEIRA (PEROBA)	Material	m³	0,0170000	3.162,71	53,76
Insumo	11724 SEINFRA	PREGO	Material	KG	0,1000000	17,00	1,70
		MO sem LS =>		11,93	LS => 0,00	MO com LS =>	11,93
		Valor do BDI =>		16,67		Valor com BDI =>	91,30

7.1.4	Código Banco	Descrição	Tipo	Und	Quant.	Valor Unit	Total
Composição	100775 SINAPI	ESTRUTURA TRELÇADA DE COBERTURA, TIPO FINK, COM LIGAÇÕES SOLDADAS, INCLUSOS PERFIS METÁLICOS, CHAPAS METÁLICAS, MÃO DE OBRA E TRANSPORTE COM GUINDASTE - FORNECIMENTO E INSTALAÇÃO. AF_01/2020_PSA	FUES - FUNDAÇÕES E ESTRUTURAS	KG	1,0000000	11,42	11,42
Composição Auxiliar	100716 SINAPI	JATEAMENTO ABRASIVO COM GRANALHA DE AÇO EM PERFIL METÁLICO EM FÁBRICA. AF_01/2020	PINT - PINTURAS	m²	0,0789000	26,57	2,09

Esse documento foi assinado por DJACIR RODRIGUES FERREIRA e SERGIO GONCALVES DE MENDOCA. Para validar o documento e suas assinaturas acesse <https://assinefacil.onlinesolucoesdigitais.com.br/validate/G3UU9-9B7NJ-EHM6X-E7RFP>

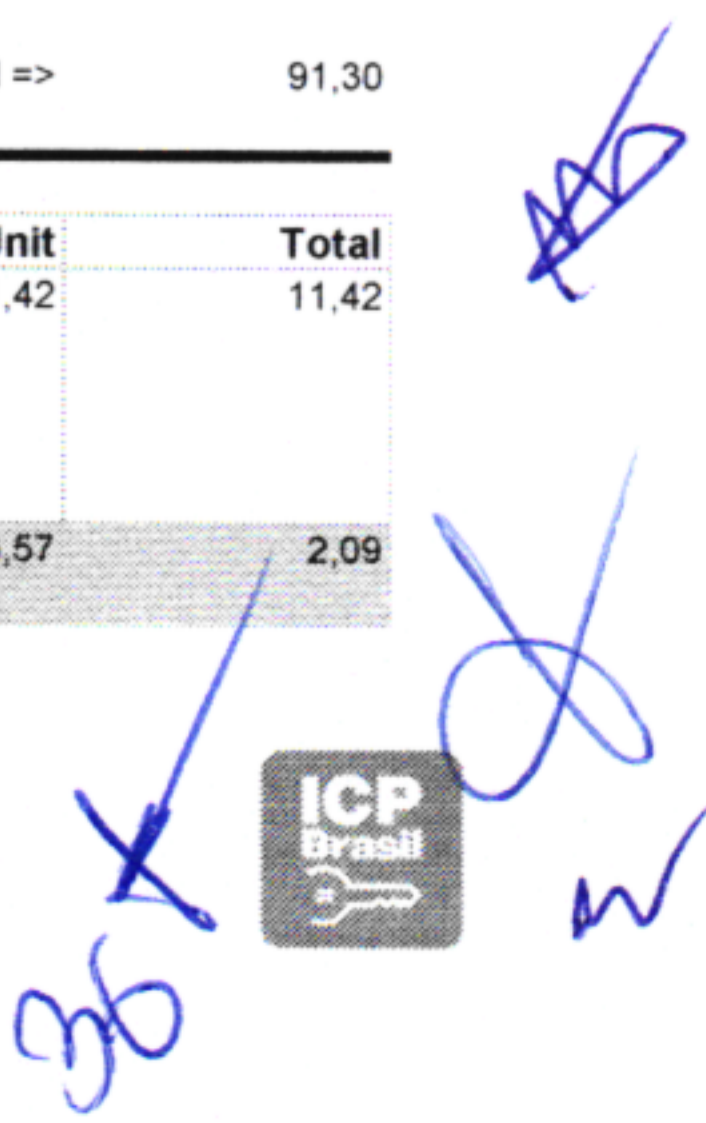



Composição Auxiliar	100719 SINAPI	PINTURA COM TINTA ALQUÍDICA DE FUNDO (TIPO ZARCÃO) PULVERIZADA SOBRE PERFIL METÁLICO EXECUTADO EM FÁBRICA (POR DEMÃO). AF_01/2020_PE	PINT - PINTURAS	m²	0,0789000	10,46	0,92		
Composição Auxiliar	88240 SINAPI	AJUDANTE DE ESTRUTURA METÁLICA COM ENCARGOS COMPLEMENTARES	SEDI - SERVIÇOS DIVERSOS	H	0,0005000	22,98	0,01		
Composição Auxiliar	88278 SINAPI	MONTADOR DE ESTRUTURA METÁLICA COM ENCARGOS COMPLEMENTARES	SEDI - SERVIÇOS DIVERSOS	H	0,0112500	29,60	0,33		
Composição Auxiliar	88317 SINAPI	SOLDADOR COM ENCARGOS COMPLEMENTARES	SEDI - SERVIÇOS DIVERSOS	H	0,0025000	27,15	0,06		
Composição Auxiliar	93287 SINAPI	GUINDASTE HIDRÁULICO AUTOPROPELIDO, COM LANÇA TELESCÓPICA 40 M, CAPACIDADE MÁXIMA 60 T, POTÊNCIA 260 KW - CHP DIURNO. AF_03/2016	CHOR - CUSTOS HORÁRIOS DE MÁQUINAS E	CHP	0,0007000	319,65	0,22		
Composição Auxiliar	93288 SINAPI	GUINDASTE HIDRÁULICO AUTOPROPELIDO, COM LANÇA TELESCÓPICA 40 M, CAPACIDADE MÁXIMA 60 T, POTÊNCIA 260 KW - CHI DIURNO. AF_03/2016	CHOR - CUSTOS HORÁRIOS DE MÁQUINAS E	CHI	0,0005000	155,77	0,07		
Insumo	00001332 SINAPI	CHAPA DE ACO GROSSA, ASTM A36, E = 3/8" (9,53 MM) 74,69 KG/M2	Material	KG	0,0018177	9,62	0,01		
Insumo	00001333 SINAPI	CHAPA DE ACO GROSSA, ASTM A36, E = 1/2" (12,70 MM) 99,59 KG/M2	Material	KG	0,0064239	9,47	0,06		
Insumo	00004777 SINAPI	CANTONEIRA ACO ABAS IGUAIS (QUALQUER BITOLA), ESPESSURA ENTRE 1/8" E 1/4"	Material	KG	0,5167325	6,60	3,41		
Insumo	00010966 SINAPI	PERFIL "U" DE ACO LAMINADO, "U" 152 X 15,6	Material	KG	0,5660257	7,60	4,30		
Insumo	00010997 SINAPI	ELETRODO REVESTIDO AWS - E7018, DIAMETRO IGUAL A 4,00 MM	Material	KG	0,0018000	25,95	0,04		
				MO sem LS =>	0,57	LS =>	0,00	MO com LS =>	0,57
				Valor do BDI =>	2,55			Valor com BDI =>	13,97

7.2.1	Código	Banco	Descrição	Tipo	Und	Quant.	Valor Unit	Total	
Composição	94201	SINAPI	TELHAMENTO COM TELHA CERÂMICA CAPA-CANAL, TIPO COLONIAL, COM ATÉ 2 ÁGUAS, INCLUSO TRANSPORTE VERTICAL. AF_07/2019	COBE - COBERTURA	m²	1,0000000	41,54	41,54	
Composição Auxiliar	88316	SINAPI	SERVENTE COM ENCARGOS COMPLEMENTARES	SEDI - SERVIÇOS DIVERSOS	H	0,0966490	21,28	2,05	
Composição Auxiliar	88323	SINAPI	TELHADISTA COM ENCARGOS COMPLEMENTARES	SEDI - SERVIÇOS DIVERSOS	H	0,0322166	25,87	0,83	
Composição Auxiliar	93281	SINAPI	GUINCHO ELÉTRICO DE COLUNA, CAPACIDADE 400 KG, COM MOTO FREIO, MOTOR TRIFÁSICO DE 1,25 CV - CHP DIURNO. AF_03/2016	CHOR - CUSTOS HORÁRIOS DE MÁQUINAS E	CHP	0,0372000	16,50	0,61	
Composição Auxiliar	93282	SINAPI	GUINCHO ELÉTRICO DE COLUNA, CAPACIDADE 400 KG, COM MOTO FREIO, MOTOR TRIFÁSICO DE 1,25 CV - CHI DIURNO. AF_03/2016	CHOR - CUSTOS HORÁRIOS DE MÁQUINAS E	CHI	0,0516000	15,37	0,79	
Insumo	00007173	SINAPI	TELHA DE BARRO / CERAMICA, NAO ESMALTADA, TIPO COLONIAL, CANAL, PLAN, PAULISTA, COMPRIMENTO DE *44 A 50* CM, RENDIMENTO DE COBERTURA DE *26* TELHAS/M2	Material	MIL	0,0275000	1.355,00	37,26	
				MO sem LS =>	3,22	LS =>	0,00	MO com LS =>	3,22
				Valor do BDI =>	9,28			Valor com BDI =>	50,82

7.2.2	Código	Banco	Descrição	Tipo	Und	Quant.	Valor Unit	Total	
Composição	94221	SINAPI	CUMEEIRA PARA TELHA CERÂMICA EMBOÇADA COM ARGAMASSA TRAÇO 1:2:9 (CIMENTO, CAL E AREIA) PARA TELHADOS COM ATÉ 2 ÁGUAS, INCLUSO TRANSPORTE VERTICAL. AF_07/2019	COBE - COBERTURA	M	1,0000000	21,75	21,75	
Composição Auxiliar	87337	SINAPI	ARGAMASSA TRAÇO 1:2:9 (EM VOLUME DE CIMENTO, CAL E AREIA MÉDIA ÚMIDA) PARA EMBOÇO/MASSA ÚNICA/ASSENTAMENTO DE ALVENARIA DE VEDAÇÃO, PREPARO MECÂNICO COM MISTURADOR DE EIXO HORIZONTAL DE 300 KG. AF_08/2019	SEDI - SERVIÇOS DIVERSOS	m³	0,0117000	643,74	7,53	
Composição Auxiliar	88316	SINAPI	SERVENTE COM ENCARGOS COMPLEMENTARES	SEDI - SERVIÇOS DIVERSOS	H	0,0833743	21,28	1,77	
Composição Auxiliar	88323	SINAPI	TELHADISTA COM ENCARGOS COMPLEMENTARES	SEDI - SERVIÇOS DIVERSOS	H	0,0654229	25,87	1,69	
Composição Auxiliar	93281	SINAPI	GUINCHO ELÉTRICO DE COLUNA, CAPACIDADE 400 KG, COM MOTO FREIO, MOTOR TRIFÁSICO DE 1,25 CV - CHP DIURNO. AF_03/2016	CHOR - CUSTOS HORÁRIOS DE MÁQUINAS E	CHP	0,0063000	16,50	0,10	
Composição Auxiliar	93282	SINAPI	GUINCHO ELÉTRICO DE COLUNA, CAPACIDADE 400 KG, COM MOTO FREIO, MOTOR TRIFÁSICO DE 1,25 CV - CHI DIURNO. AF_03/2016	CHOR - CUSTOS HORÁRIOS DE MÁQUINAS E	CHI	0,0087000	15,37	0,13	
Insumo	00007181	SINAPI	CUMEEIRA PARA TELHA CERAMICA, COMPRIMENTO DE *41* CM, RENDIMENTO DE *3* TELHAS/M	Material	UN	3,0000000	3,51	10,53	
				MO sem LS =>	4,07	LS =>	0,00	MO com LS =>	4,07
				Valor do BDI =>	4,86			Valor com BDI =>	26,61

7.2.3	Código	Banco	Descrição	Tipo	Und	Quant.	Valor Unit	Total	
Composição	C0387	SEINFRA	BEIRA E BICA EM TELHA COLONIAL	TELHAS	M	1,0000000	12,30	12,30	
Composição Auxiliar	88316	SINAPI	SERVENTE COM ENCARGOS COMPLEMENTARES	SEDI - SERVIÇOS DIVERSOS	H	0,2489906	21,28	5,29	
Composição Auxiliar	88309	SINAPI	PEDREIRO COM ENCARGOS COMPLEMENTARES	SEDI - SERVIÇOS DIVERSOS	H	0,2334287	26,51	6,18	
Insumo	I0108	SEINFRA	AREIA GROSSA	Material	m³	0,0025000	119,58	0,29	
Insumo	I0441	SEINFRA	CAL HIDRATADA	Material	KG	0,3240000	0,96	0,31	
Insumo	I0805	SEINFRA	CIMENTO PORTLAND	Material	KG	0,3240000	0,71	0,23	
				MO sem LS =>	8,60	LS =>	0,00	MO com LS =>	8,60
				Valor do BDI =>	2,74			Valor com BDI =>	15,04

7.2.4	Código	Banco	Descrição	Tipo	Und	Quant.	Valor Unit	Total
Composição	94210	SINAPI	TELHAMENTO COM TELHA ONDULADA DE FIBROCIMENTO E = 6 MM, COM RECOBRIMENTO LATERAL DE 1 1/4 DE ONDA PARA TELHADO COM INCLINAÇÃO MÁXIMA DE 10°, COM ATÉ 2 ÁGUAS, INCLUSO IÇAMENTO. AF_07/2019	COBE - COBERTURA	m²	1,0000000	61,01	61,01
Composição Auxiliar	88316	SINAPI	SERVENTE COM ENCARGOS COMPLEMENTARES	SEDI - SERVIÇOS DIVERSOS	H	0,1192069	21,28	2,53

Esse documento foi assinado por DJACIR RODRIGUES FERREIRA e SERGIO GONCALVES DE MENDOCA. Para validar o documento e suas assinaturas acesse <https://assinefacil.onlinesolucoesdigitais.com.br/validate/G3UU9-9B7NJ-EHM6X-E7RFP>



Handwritten signatures and initials in blue ink, including '37' and '3860 A'.



Composição Auxiliar	88323 SINAPI	TELHADISTA COM ENCARGOS COMPLEMENTARES	SEDI - SERVIÇOS DIVERSOS	H	0,0919186	25,81			
Composição Auxiliar	93281 SINAPI	GUINCHO ELÉTRICO DE COLUNA, CAPACIDADE 400 KG, COM MOTO FREIO, MOTOR TRIFÁSICO DE 1,25 CV - CHP DIURNO. AF_03/2016	CHOR - CUSTOS HORÁRIOS DE MÁQUINAS E	CHP	0,0053000	16,50	0,08		
Composição Auxiliar	93282 SINAPI	GUINCHO ELÉTRICO DE COLUNA, CAPACIDADE 400 KG, COM MOTO FREIO, MOTOR TRIFÁSICO DE 1,25 CV - CHI DIURNO. AF_03/2016	CHOR - CUSTOS HORÁRIOS DE MÁQUINAS E	CHI	0,0073000	15,37	0,11		
Insumo	00001607 SINAPI	CONJUNTO ARRUELAS DE VEDACAO 5/16" PARA TELHA FIBROCIMENTO (UMA ARRUELA METALICA E UMA ARRUELA PVC - CONICAS)	Material	CJ	1,2600000	0,21	0,26		
Insumo	00004302 SINAPI	PARAFUSO ZINCADO ROSCA SOBERBA, CABECA SEXTAVADA, 5/16 " X 250 MM, PARA FIXACAO DE TELHA EM MADEIRA	Material	UN	1,2600000	3,20	4,03		
Insumo	00007194 SINAPI	TELHA DE FIBROCIMENTO ONDULADA E = 6 MM, DE 2,44 X 1,10 M (SEM AMIANTO)	Material	m²	1,3570000	38,05	51,63		
				MO sem LS =>	3,81	LS =>	0,00	MO com LS =>	3,81
				Valor do BDI =>	13,63			Valor com BDI =>	74,64

7.2.5	Código	Banco	Descrição	Tipo	Und	Quant.	Valor Unit	Total	
Composição	94223	SINAPI	CUMEEIRA PARA TELHA DE FIBROCIMENTO ONDULADA E = 6 MM, INCLUSO ACESSÓRIOS DE FIXAÇÃO E IÇAMENTO. AF_07/2019	COBE - COBERTURA	M	1,0000000	86,27	86,27	
Composição Auxiliar	88316	SINAPI	SERVEnte COM ENCARGOS COMPLEMENTARES	SEDI - SERVIÇOS DIVERSOS	H	0,0464838	21,28	0,98	
Composição Auxiliar	88323	SINAPI	TELHADISTA COM ENCARGOS COMPLEMENTARES	SEDI - SERVIÇOS DIVERSOS	H	0,0382059	25,87	0,98	
Composição Auxiliar	93281	SINAPI	GUINCHO ELÉTRICO DE COLUNA, CAPACIDADE 400 KG, COM MOTO FREIO, MOTOR TRIFÁSICO DE 1,25 CV - CHP DIURNO. AF_03/2016	CHOR - CUSTOS HORÁRIOS DE MÁQUINAS E	CHP	0,0018000	16,50	0,02	
Composição Auxiliar	93282	SINAPI	GUINCHO ELÉTRICO DE COLUNA, CAPACIDADE 400 KG, COM MOTO FREIO, MOTOR TRIFÁSICO DE 1,25 CV - CHI DIURNO. AF_03/2016	CHOR - CUSTOS HORÁRIOS DE MÁQUINAS E	CHI	0,0026000	15,37	0,03	
Insumo	00001607	SINAPI	CONJUNTO ARRUELAS DE VEDACAO 5/16" PARA TELHA FIBROCIMENTO (UMA ARRUELA METALICA E UMA ARRUELA PVC - CONICAS)	Material	CJ	4,2000000	0,21	0,88	
Insumo	00004302	SINAPI	PARAFUSO ZINCADO ROSCA SOBERBA, CABECA SEXTAVADA, 5/16 " X 250 MM, PARA FIXACAO DE TELHA EM MADEIRA	Material	UN	4,2000000	3,20	13,44	
Insumo	00007219	SINAPI	CUMEEIRA UNIVERSAL PARA TELHA ONDULADA DE FIBROCIMENTO, E = 6 MM, ABA 210 MM, COMPRIMENTO 1100 MM (SEM AMIANTO)	Material	UN	1,0290000	67,97	69,94	
				MO sem LS =>	1,52	LS =>	0,00	MO com LS =>	1,52
				Valor do BDI =>	19,28			Valor com BDI =>	105,55

7.2.6	Código	Banco	Descrição	Tipo	Und	Quant.	Valor Unit	Total	
Composição	94213	SINAPI	TELHAMENTO COM TELHA DE AÇO/ALUMÍNIO E = 0,5 MM, COM ATÉ 2 ÁGUAS, INCLUSO IÇAMENTO. AF_07/2019	COBE - COBERTURA	m²	1,0000000	57,18	57,18	
Composição Auxiliar	88316	SINAPI	SERVEnte COM ENCARGOS COMPLEMENTARES	SEDI - SERVIÇOS DIVERSOS	H	0,0650559	21,28	1,38	
Composição Auxiliar	88323	SINAPI	TELHADISTA COM ENCARGOS COMPLEMENTARES	SEDI - SERVIÇOS DIVERSOS	H	0,0610318	25,87	1,57	
Composição Auxiliar	93281	SINAPI	GUINCHO ELÉTRICO DE COLUNA, CAPACIDADE 400 KG, COM MOTO FREIO, MOTOR TRIFÁSICO DE 1,25 CV - CHP DIURNO. AF_03/2016	CHOR - CUSTOS HORÁRIOS DE MÁQUINAS E	CHP	0,0009000	16,50	0,01	
Composição Auxiliar	93282	SINAPI	GUINCHO ELÉTRICO DE COLUNA, CAPACIDADE 400 KG, COM MOTO FREIO, MOTOR TRIFÁSICO DE 1,25 CV - CHI DIURNO. AF_03/2016	CHOR - CUSTOS HORÁRIOS DE MÁQUINAS E	CHI	0,0013000	15,37	0,01	
Insumo	00007243	SINAPI	TELHA TRAPEZOIDAL EM AÇO ZINCADO, SEM PINTURA, ALTURA DE APROXIMADAMENTE 40 MM, ESPESSURA DE 0,50 MM E LARGURA UTIL DE 980 MM	Material	m²	1,1660000	40,88	47,66	
Insumo	00011029	SINAPI	HASTE RETA PARA GANCHO DE FERRO GALVANIZADO, COM ROSCA 1/4 " X 30 CM PARA FIXACAO DE TELHA METALICA, INCLUI PORCA E ARRUELAS DE VEDACAO	Material	CJ	4,1500000	1,58	6,55	
				MO sem LS =>	2,24	LS =>	0,00	MO com LS =>	2,24
				Valor do BDI =>	12,77			Valor com BDI =>	69,95

7.2.7	Código	Banco	Descrição	Tipo	Und	Quant.	Valor Unit	Total	
Composição	C5202	SEINFRA	CUMEEIRA ONDULADA DE ALUMÍNIO	TELHAS	M	1,0000000	86,77	86,77	
Composição Auxiliar	88323	SINAPI	TELHADISTA COM ENCARGOS COMPLEMENTARES	SEDI - SERVIÇOS DIVERSOS	H	0,0491820	25,87	1,27	
Insumo	10047	SEINFRA	AJUDANTE DE TELHADISTA	Mão de Obra	H	0,0491820	21,10	1,03	
Insumo	11215	SEINFRA	GANCHO COM PORCA E ARRUELA	Material	UN	3,0000000	2,29	6,87	
Insumo	113296	SEINFRA	CUMEEIRA ONDULADA DE ALUMÍNIO 0,50 X 0,50 M	Material	UN	2,0000000	38,80	77,60	
				MO sem LS =>	2,01	LS =>	0,00	MO com LS =>	2,01
				Valor do BDI =>	19,39			Valor com BDI =>	106,16

7.2.8	Código	Banco	Descrição	Tipo	Und	Quant.	Valor Unit	Total
Composição	100330	SINAPI	RETIRADA E RECOLOCAÇÃO DE TELHA CERÂMICA CAPA-CANAL, COM ATÉ DUAS ÁGUAS, INCLUSO IÇAMENTO. AF_07/2019	COBE - COBERTURA	m²	1,0000000	13,56	13,56
Composição Auxiliar	88316	SINAPI	SERVEnte COM ENCARGOS COMPLEMENTARES	SEDI - SERVIÇOS DIVERSOS	H	0,1542632	21,28	3,28
Composição Auxiliar	88323	SINAPI	TELHADISTA COM ENCARGOS COMPLEMENTARES	SEDI - SERVIÇOS DIVERSOS	H	0,0990531	25,87	2,56
Composição Auxiliar	93281	SINAPI	GUINCHO ELÉTRICO DE COLUNA, CAPACIDADE 400 KG, COM MOTO FREIO, MOTOR TRIFÁSICO DE 1,25 CV - CHP DIURNO. AF_03/2016	CHOR - CUSTOS HORÁRIOS DE MÁQUINAS E	CHP	0,0074000	16,50	0,12
Composição Auxiliar	93282	SINAPI	GUINCHO ELÉTRICO DE COLUNA, CAPACIDADE 400 KG, COM MOTO FREIO, MOTOR TRIFÁSICO DE 1,25 CV - CHI DIURNO. AF_03/2016	CHOR - CUSTOS HORÁRIOS DE MÁQUINAS E	CHI	0,0103000	15,37	0,15

Esse documento foi assinado por DJACIR RODRIGUES FERREIRA e SERGIO GONCALVES DE MENDOCA. Para validar o documento e suas assinaturas acesse <https://assinefacil.onlinesolucoesdigitais.com.br/validate/G3UU9-9B7NJ-EHM6X-E7RFP>

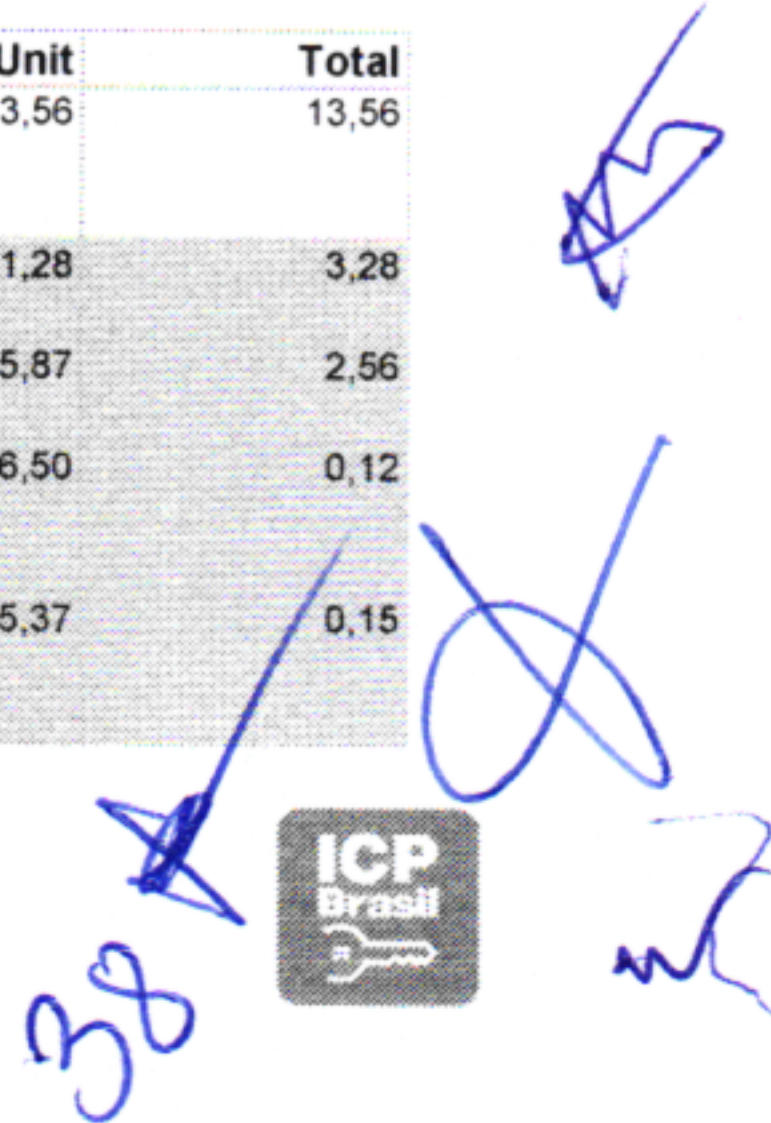



Insumo	00007173 SINAPI	TELHA DE BARRO / CERAMICA, NAO ESMALTADA, TIPO COLONIAL, CANAL, PLAN, PAULISTA, COMPRIMENTO DE *44 A 50* CM, RENDIMENTO DE COBERTURA DE *26* TELHAS/M2	Material	MIL	0,0055000	1.355,00	
			MO sem LS =>	4,56	LS =>	0,00	MO com LS => 4,56
			Valor do BDI =>	3,03			Valor com BDI => 16,59

7.2.9	Código	Banco	Descrição	Tipo	Und	Quant.	Valor Unit	Total
Composição	10002	ORSE	Retelamento com telha de fibrocimento ondulada esp = 6mm, inclusive parafuso, exclusive telha - Rev 01	Telhamento	m²	1,0000000	8,72	8,72
Composição Auxiliar	88316	SINAPI	SERVEnte COM ENCARGOS COMPLEMENTARES	SEDI - SERVIÇOS DIVERSOS	H	0,1446553	21,28	3,07
Composição Auxiliar	88262	SINAPI	CARPINTEIRO DE FORMAS COM ENCARGOS COMPLEMENTARES	SEDI - SERVIÇOS DIVERSOS	H	0,1446553	26,13	3,77
Insumo	00001607	SINAPI	CONJUNTO ARRUELAS DE VEDACAO 5/16" PARA TELHA FIBROCIMENTO (UMA ARRUELA METALICA E UMA ARRUELA PVC - CONICAS)	Material	CJ	1,4200000	0,21	0,29
Insumo	00004299	SINAPI	PARAFUSO ZINCADO ROSCA SOBERBA, CABECA SEXTAVADA, 5/16 " X 110 MM, PARA FIXACAO DE TELHA EM MADEIRA	Material	UN	1,4200000	1,12	1,59
			MO sem LS =>	5,15	LS =>	0,00	MO com LS => 5,15	
			Valor do BDI =>	1,94			Valor com BDI => 10,66	

7.3.1	Código	Banco	Descrição	Tipo	Und	Quant.	Valor Unit	Total
Composição	98546	SINAPI	IMPERMEABILIZAÇÃO DE SUPERFÍCIE COM MANTA ASFÁLTICA, UMA CAMADA, INCLUSIVE APLICAÇÃO DE PRIMER ASFÁLTICO, E=4MM. AF_09/2023	IMPE - IMPERMEABILIZAÇÕES E PROTEÇÕES DIVERSAS	m²	1,0000000	97,05	97,05
Composição Auxiliar	88243	SINAPI	AJUDANTE ESPECIALIZADO COM ENCARGOS COMPLEMENTARES	SEDI - SERVIÇOS DIVERSOS	H	0,0846171	23,65	2,00
Composição Auxiliar	88270	SINAPI	IMPERMEABILIZADOR COM ENCARGOS COMPLEMENTARES	SEDI - SERVIÇOS DIVERSOS	H	0,4107556	26,51	10,88
Insumo	00000511	SINAPI	PRIMER PARA MANTA ASFALTICA A BASE DE ASFALTO MODIFICADO DILUIDO EM SOLVENTE, APLICACAO A FRIO	Material	L	0,5872000	21,81	12,80
Insumo	00004015	SINAPI	MANTA ASFALTICA ELASTOMERICA EM POLIESTER 4 MM, TIPO III, CLASSE B, ACABAMENTO PP (NBR 9952)	Material	m²	1,1319000	61,50	69,61
Insumo	00004226	SINAPI	GAS DE COZINHA - GLP	Material	KG	0,2600000	6,79	1,76
			MO sem LS =>	9,90	LS =>	0,00	MO com LS => 9,90	
			Valor do BDI =>	21,69			Valor com BDI => 118,74	

7.3.2	Código	Banco	Descrição	Tipo	Und	Quant.	Valor Unit	Total
Composição	98555	SINAPI	IMPERMEABILIZAÇÃO DE SUPERFÍCIE COM ARGAMASSA POLIMÉRICA / MEMBRANA ACRÍLICA, 3 DEMÃOS. AF_09/2023	IMPE - IMPERMEABILIZAÇÕES E PROTEÇÕES DIVERSAS	m²	1,0000000	26,51	26,51
Composição Auxiliar	88243	SINAPI	AJUDANTE ESPECIALIZADO COM ENCARGOS COMPLEMENTARES	SEDI - SERVIÇOS DIVERSOS	H	0,1030833	23,65	2,43
Composição Auxiliar	88270	SINAPI	IMPERMEABILIZADOR COM ENCARGOS COMPLEMENTARES	SEDI - SERVIÇOS DIVERSOS	H	0,4570626	26,51	12,11
Insumo	00000135	SINAPI	ARGAMASSA POLIMERICA IMPERMEABILIZANTE SEMIFLEXIVEL, BICOMPONENTE, A BASE DE CIMENTO E ADITIVOS	Material	KG	3,4615000	3,46	11,97
			MO sem LS =>	11,18	LS =>	0,00	MO com LS => 11,18	
			Valor do BDI =>	5,92			Valor com BDI => 32,43	

7.3.3	Código	Banco	Descrição	Tipo	Und	Quant.	Valor Unit	Total
Composição	COMPOSIÇÃO 009 - SLM	Próprio	IMPERMEABILIZAÇÃO COM MANTA/FITA ADESIVA ASFÁLTICA ALUMINIZADA, INCLUSIVE APLICAÇÃO DE 1 DEMÃO DE PRIMER	SEDI - SERVIÇOS DIVERSOS	M²	1,0000000	137,12	137,12
Composição Auxiliar	88270	SINAPI	IMPERMEABILIZADOR COM ENCARGOS COMPLEMENTARES	SEDI - SERVIÇOS DIVERSOS	H	0,4034212	26,51	10,69
Composição Auxiliar	88316	SINAPI	SERVEnte COM ENCARGOS COMPLEMENTARES	SEDI - SERVIÇOS DIVERSOS	H	0,4034212	21,28	8,58
Insumo	00000511	SINAPI	PRIMER PARA MANTA ASFALTICA A BASE DE ASFALTO MODIFICADO DILUIDO EM SOLVENTE, APLICACAO A FRIO	Material	L	0,4000000	21,81	8,72
Insumo	00039701	SINAPI	FITA ADESIVA ASFALTICA ALUMINIZADA MULTIUSO, L = 10 CM, ROLO DE 10 M	Material	UN	1,1500000	94,90	109,13
			MO sem LS =>	14,46	LS =>	0,00	MO com LS => 14,46	
			Valor do BDI =>	30,64			Valor com BDI => 167,76	

7.3.4	Código	Banco	Descrição	Tipo	Und	Quant.	Valor Unit	Total
Composição	102234	SINAPI	PINTURA IMUNIZANTE PARA MADEIRA, 2 DEMÃOS. AF_01/2021	PINT - PINTURAS	m²	1,0000000	15,61	15,61
Composição Auxiliar	88310	SINAPI	PINTOR COM ENCARGOS COMPLEMENTARES	SEDI - SERVIÇOS DIVERSOS	H	0,2108600	27,73	5,84
Insumo	00007340	SINAPI	IMUNIZANTE PARA MADEIRA, INCOLOR	Material	L	0,3257000	30,01	9,77
			MO sem LS =>	4,28	LS =>	0,00	MO com LS => 4,28	
			Valor do BDI =>	3,48			Valor com BDI => 19,09	

7.4.1	Código	Banco	Descrição	Tipo	Und	Quant.	Valor Unit	Total
Composição	94228	SINAPI	CALHA EM CHAPA DE AÇO GALVANIZADO NÚMERO 24, DESENVOLVIMENTO DE 50 CM, INCLUSO TRANSPORTE VERTICAL. AF_07/2019	COBE - COBERTURA	M	1,0000000	61,40	61,40
Composição Auxiliar	88316	SINAPI	SERVEnte COM ENCARGOS COMPLEMENTARES	SEDI - SERVIÇOS DIVERSOS	H	0,1625443	21,28	3,45
Composição Auxiliar	88323	SINAPI	TELHADISTA COM ENCARGOS COMPLEMENTARES	SEDI - SERVIÇOS DIVERSOS	H	0,1213606	25,87	3,13

Esse documento foi assinado por DJACIR RODRIGUES FERREIRA e SERGIO GONCALVES DE MENDOCA. Para validar o documento e suas assinaturas acesse <https://assinefacil.onlinesolucoesdigitais.com.br/validate/G3UU9-9B7NJ-EHM6X-E7RFP>

Handwritten signatures and initials in blue ink, including '398' and '3858'.



Composição Auxiliar	93281 SINAPI	GUINCHO ELÉTRICO DE COLUNA, CAPACIDADE 400 KG, COM MOTO FREIO, MOTOR TRIFÁSICO DE 1,25 CV - CHP DIURNO. AF_03/2016	CHOR - CUSTOS HORÁRIOS DE MÁQUINAS E	CHP	0,0132000	16,50	3832A
Composição Auxiliar	93282 SINAPI	GUINCHO ELÉTRICO DE COLUNA, CAPACIDADE 400 KG, COM MOTO FREIO, MOTOR TRIFÁSICO DE 1,25 CV - CHI DIURNO. AF_03/2016	CHOR - CUSTOS HORÁRIOS DE MÁQUINAS E	CHI	0,0183000	15,37	0,28
Insumo	00000142 SINAPI	SELANTE ELASTICO MONOCOMPONENTE A BASE DE POLIURETANO (PU) PARA JUNTAS DIVERSAS	Material	310ML	0,0810000	36,25	2,93
Insumo	00005061 SINAPI	PREGO DE AÇO POLIDO COM CABECA 18 X 27 (2 1/2 X 10)	Material	KG	0,0130000	18,00	0,23
Insumo	00005104 SINAPI	REBITE DE REPUXO EM ALUMINIO VAZADO, DIAMETRO 3,2 X 8 MM DE COMPRIMENTO (1KG = 1025 UNIDADES)	Material	KG	0,0024000	63,52	0,15
Insumo	00013388 SINAPI	SOLDA EM BARRA DE ESTANHO-CHUMBO 50/50	Material	KG	0,0900000	126,28	11,36
Insumo	00040783 SINAPI	CALHA QUADRADA DE CHAPA DE AÇO GALVANIZADA NUM 24, CORTE 50 CM	Material	M	1,0500000	37,78	39,66
		MO sem LS =>			5,30	LS =>	0,00
		MO com LS =>					5,30
		Valor do BDI =>			13,72		Valor com BDI =>
							75,12

7.4.2	Código Banco	Descrição	Tipo	Und	Quant.	Valor Unit	Total
Composição	94229 SINAPI	CALHA EM CHAPA DE AÇO GALVANIZADO NÚMERO 24, DESENVOLVIMENTO DE 100 CM, INCLUSO TRANSPORTE VERTICAL. AF_07/2019	COBE - COBERTURA	M	1,0000000	118,40	118,40
Composição Auxiliar	88316 SINAPI	SERVENTE COM ENCARGOS COMPLEMENTARES	SEDI - SERVIÇOS DIVERSOS	H	0,2900749	21,28	6,17
Composição Auxiliar	88323 SINAPI	TELHADISTA COM ENCARGOS COMPLEMENTARES	SEDI - SERVIÇOS DIVERSOS	H	0,2469991	25,87	6,38
Composição Auxiliar	93281 SINAPI	GUINCHO ELÉTRICO DE COLUNA, CAPACIDADE 400 KG, COM MOTO FREIO, MOTOR TRIFÁSICO DE 1,25 CV - CHP DIURNO. AF_03/2016	CHOR - CUSTOS HORÁRIOS DE MÁQUINAS E	CHP	0,0132000	16,50	0,21
Composição Auxiliar	93282 SINAPI	GUINCHO ELÉTRICO DE COLUNA, CAPACIDADE 400 KG, COM MOTO FREIO, MOTOR TRIFÁSICO DE 1,25 CV - CHI DIURNO. AF_03/2016	CHOR - CUSTOS HORÁRIOS DE MÁQUINAS E	CHI	0,0183000	15,37	0,28
Insumo	00000142 SINAPI	SELANTE ELASTICO MONOCOMPONENTE A BASE DE POLIURETANO (PU) PARA JUNTAS DIVERSAS	Material	310ML	0,1610000	36,25	5,83
Insumo	00005061 SINAPI	PREGO DE AÇO POLIDO COM CABECA 18 X 27 (2 1/2 X 10)	Material	KG	0,0250000	18,00	0,45
Insumo	00005104 SINAPI	REBITE DE REPUXO EM ALUMINIO VAZADO, DIAMETRO 3,2 X 8 MM DE COMPRIMENTO (1KG = 1025 UNIDADES)	Material	KG	0,0049000	63,52	0,31
Insumo	00013388 SINAPI	SOLDA EM BARRA DE ESTANHO-CHUMBO 50/50	Material	KG	0,1800000	126,28	22,73
Insumo	00040784 SINAPI	CALHA QUADRADA DE CHAPA DE AÇO GALVANIZADA NUM 24, CORTE 100 CM	Material	M	1,0500000	72,42	76,04
		MO sem LS =>			9,79	LS =>	0,00
		MO com LS =>					9,79
		Valor do BDI =>			26,46		Valor com BDI =>
							144,86

7.4.3	Código Banco	Descrição	Tipo	Und	Quant.	Valor Unit	Total
Composição	9078 ORSE	Calha em chapa de alumínio, desenvolvimento 80 cm	Complementos	m	1,0000000	97,82	97,82
Composição Auxiliar	88316 SINAPI	SERVENTE COM ENCARGOS COMPLEMENTARES	SEDI - SERVIÇOS DIVERSOS	H	0,5353450	21,28	11,39
Composição Auxiliar	88262 SINAPI	CARPINTEIRO DE FORMAS COM ENCARGOS COMPLEMENTARES	SEDI - SERVIÇOS DIVERSOS	H	0,5353450	26,13	13,98
Insumo	9364 ORSE	Calha em chapa de alumínio, desenvolvimento 80cm m	Material	m	1,0000000	72,45	72,45
		MO sem LS =>			19,09	LS =>	0,00
		MO com LS =>					19,09
		Valor do BDI =>			21,86		Valor com BDI =>
							119,68

7.4.4	Código Banco	Descrição	Tipo	Und	Quant.	Valor Unit	Total
Composição	290 ORSE	Rufo em chapa de alumínio, esp = 0,6mm, larg = 30,0cm	Complementos	m	1,0000000	109,13	109,13
Composição Auxiliar	1903 ORSE	Argamassa cimento e areia traço 1-1 (1:3) - 1 saco cimento 50kg / 3 padiolas areia dim. 0.35 x 0.45 x 0.23 m - Confeção mecânica e transporte	Argamassas	m³	0,0030000	499,50	1,49
Composição Auxiliar	88316 SINAPI	SERVENTE COM ENCARGOS COMPLEMENTARES	SEDI - SERVIÇOS DIVERSOS	H	0,1498276	21,28	3,18
Composição Auxiliar	88262 SINAPI	CARPINTEIRO DE FORMAS COM ENCARGOS COMPLEMENTARES	SEDI - SERVIÇOS DIVERSOS	H	0,1498276	26,13	3,91
Insumo	1995 ORSE	Rufo chapa alumínio 0,6 mm (2,0 kg/m2), L=30cm m	Material	m	1,0000000	100,55	100,55
		MO sem LS =>			5,42	LS =>	0,00
		MO com LS =>					5,42
		Valor do BDI =>			24,39		Valor com BDI =>
							133,52

7.4.5	Código Banco	Descrição	Tipo	Und	Quant.	Valor Unit	Total
Composição	89578 SINAPI	TUBO PVC, SÉRIE R, ÁGUA PLUVIAL, DN 100 MM, FORNECIDO E INSTALADO EM CONDUTORES VERTICAIS DE ÁGUAS PLUVIAIS. AF_06/2022	INHI - INSTALAÇÕES HIDROS SANITÁRIAS	M	1,0000000	26,81	26,81
Composição Auxiliar	88248 SINAPI	AUXILIAR DE ENCANADOR OU BOMBEIRO HIDRÁULICO COM ENCARGOS COMPLEMENTARES	SEDI - SERVIÇOS DIVERSOS	H	0,0348370	20,67	0,72
Composição Auxiliar	88267 SINAPI	ENCANADOR OU BOMBEIRO HIDRÁULICO COM ENCARGOS COMPLEMENTARES	SEDI - SERVIÇOS DIVERSOS	H	0,0348370	25,76	0,89
Insumo	00009841 SINAPI	TUBO PVC, SÉRIE R, DN 100 MM, PARA ESGOTO OU AGUAS PLUVIAIS PREDIAL (NBR 5688)	Material	M	1,0353000	24,25	25,10
Insumo	00038383 SINAPI	LIXA D'ÁGUA EM FOLHA, GRAO 100	Material	UN	0,0420000	2,46	0,10
		MO sem LS =>			1,24	LS =>	0,00
		MO com LS =>					1,24
		Valor do BDI =>			5,99		Valor com BDI =>
							32,80

7.4.6	Código Banco	Descrição	Tipo	Und	Quant.	Valor Unit	Total
Composição	89584 SINAPI	JOELHO 90 GRAUS, PVC, SÉRIE R, ÁGUA PLUVIAL, DN 100 MM, JUNTA ELÁSTICA, FORNECIDO E INSTALADO EM CONDUTORES VERTICAIS DE ÁGUAS PLUVIAIS. AF_06/2022	INHI - INSTALAÇÕES HIDROS SANITÁRIAS	UN	1,0000000	34,68	34,68
Composição Auxiliar	88248 SINAPI	AUXILIAR DE ENCANADOR OU BOMBEIRO HIDRÁULICO COM ENCARGOS COMPLEMENTARES	SEDI - SERVIÇOS DIVERSOS	H	0,1105837	20,67	2,28
Composição Auxiliar	88267 SINAPI	ENCANADOR OU BOMBEIRO HIDRÁULICO COM ENCARGOS COMPLEMENTARES	SEDI - SERVIÇOS DIVERSOS	H	0,1105837	25,76	2,84
Insumo	00000299 SINAPI	ANEL BORRACHA, DN 100 MM, PARA TUBO SÉRIE REFORCADA ESGOTO PREDIAL	Material	UN	2,0000000	4,69	9,38

Esse documento foi assinado por DJACIR RODRIGUES FERREIRA e SERGIO GONCALVES DE MENDOCA. Para validar o documento e suas assinaturas acesse <https://assinefacil.onlinesolucoesdigitais.com.br/validate/G3UU9-9B7NJ-EHM6X-E7RFP>



Insumo	00020078 SINAPI	PASTA LUBRIFICANTE PARA TUBOS E CONEXOES COM JUNTA ELASTICA, EMBALAGEM DE *400* GR (USO EM PVC, ACO, POLIETILENO E OUTROS)	Material	UN	0,1150000	23,81	2,73
Insumo	00020157 SINAPI	JOELHO, PVC SERIE R, 90 GRAUS, DN 100 MM, PARA ESGOTO PREDIAL	Material	UN	1,0000000	17,45	17,45
			MO sem LS =>	3,94	LS =>	0,00	MO com LS => 3,94
			Valor do BDI =>	7,75			Valor com BDI => 42,43

7.4.7	Código Banco	Descrição	Tipo	Und	Quant.	Valor Unit	Total
Composição	89585 SINAPI	JOELHO 45 GRAUS, PVC, SERIE R, ÁGUA PLUVIAL, DN 100 MM, JUNTA ELÁSTICA, FORNECIDO E INSTALADO EM CONDUTORES VERTICAIS DE ÁGUAS PLUVIAIS. AF_06/2022	INHI - INSTALAÇÕES HIDROS SANITÁRIAS	UN	1,0000000	35,55	35,55
Composição Auxiliar	88248 SINAPI	AUXILIAR DE ENCANADOR OU BOMBEIRO HIDRÁULICO COM ENCARGOS COMPLEMENTARES	SEDI - SERVIÇOS DIVERSOS	H	0,1164500	20,67	2,40
Composição Auxiliar	88267 SINAPI	ENCANADOR OU BOMBEIRO HIDRÁULICO COM ENCARGOS COMPLEMENTARES	SEDI - SERVIÇOS DIVERSOS	H	0,1164500	25,76	2,99
Insumo	00000299 SINAPI	ANEL BORRACHA, DN 100 MM, PARA TUBO SERIE REFORCADA ESGOTO PREDIAL	Material	UN	2,0000000	4,69	9,38
Insumo	00020078 SINAPI	PASTA LUBRIFICANTE PARA TUBOS E CONEXOES COM JUNTA ELASTICA, EMBALAGEM DE *400* GR (USO EM PVC, ACO, POLIETILENO E OUTROS)	Material	UN	0,1150000	23,81	2,73
Insumo	00020151 SINAPI	JOELHO, PVC SERIE R, 45 GRAUS, DN 100 MM, PARA ESGOTO PREDIAL	Material	UN	1,0000000	18,05	18,05
			MO sem LS =>	4,15	LS =>	0,00	MO com LS => 4,15
			Valor do BDI =>	7,94			Valor com BDI => 43,49

7.4.8	Código Banco	Descrição	Tipo	Und	Quant.	Valor Unit	Total
Composição	89693 SINAPI	TÉ, PVC, SERIE R, ÁGUA PLUVIAL, DN 100 X 100 MM, JUNTA ELÁSTICA, FORNECIDO E INSTALADO EM CONDUTORES VERTICAIS DE ÁGUAS PLUVIAIS. AF_06/2022	INHI - INSTALAÇÕES HIDROS SANITÁRIAS	UN	1,0000000	62,63	62,63
Composição Auxiliar	88248 SINAPI	AUXILIAR DE ENCANADOR OU BOMBEIRO HIDRÁULICO COM ENCARGOS COMPLEMENTARES	SEDI - SERVIÇOS DIVERSOS	H	0,1180131	20,67	2,43
Composição Auxiliar	88267 SINAPI	ENCANADOR OU BOMBEIRO HIDRÁULICO COM ENCARGOS COMPLEMENTARES	SEDI - SERVIÇOS DIVERSOS	H	0,1180131	25,76	3,04
Insumo	00000299 SINAPI	ANEL BORRACHA, DN 100 MM, PARA TUBO SERIE REFORCADA ESGOTO PREDIAL	Material	UN	3,0000000	4,69	14,07
Insumo	00020078 SINAPI	PASTA LUBRIFICANTE PARA TUBOS E CONEXOES COM JUNTA ELASTICA, EMBALAGEM DE *400* GR (USO EM PVC, ACO, POLIETILENO E OUTROS)	Material	UN	0,1725000	23,81	4,10
Insumo	00020179 SINAPI	TE, PVC, SERIE R, 100 X 100 MM, PARA ESGOTO PREDIAL	Material	UN	1,0000000	38,99	38,99
			MO sem LS =>	4,20	LS =>	0,00	MO com LS => 4,20
			Valor do BDI =>	13,99			Valor com BDI => 76,62

7.4.9	Código Banco	Descrição	Tipo	Und	Quant.	Valor Unit	Total
Composição	89669 SINAPI	LUVA SIMPLES, PVC, SERIE R, ÁGUA PLUVIAL, DN 100 MM, JUNTA ELÁSTICA, FORNECIDO E INSTALADO EM CONDUTORES VERTICAIS DE ÁGUAS PLUVIAIS. AF_06/2022	INHI - INSTALAÇÕES HIDROS SANITÁRIAS	UN	1,0000000	25,24	25,24
Composição Auxiliar	88248 SINAPI	AUXILIAR DE ENCANADOR OU BOMBEIRO HIDRÁULICO COM ENCARGOS COMPLEMENTARES	SEDI - SERVIÇOS DIVERSOS	H	0,0545149	20,67	1,12
Composição Auxiliar	88267 SINAPI	ENCANADOR OU BOMBEIRO HIDRÁULICO COM ENCARGOS COMPLEMENTARES	SEDI - SERVIÇOS DIVERSOS	H	0,0545149	25,76	1,40
Insumo	00000122 SINAPI	ADESIVO PLASTICO PARA PVC, FRASCO COM *850* GR	Material	UN	0,0245000	57,70	1,41
Insumo	00000299 SINAPI	ANEL BORRACHA, DN 100 MM, PARA TUBO SERIE REFORCADA ESGOTO PREDIAL	Material	UN	1,0000000	4,69	4,69
Insumo	00020078 SINAPI	PASTA LUBRIFICANTE PARA TUBOS E CONEXOES COM JUNTA ELASTICA, EMBALAGEM DE *400* GR (USO EM PVC, ACO, POLIETILENO E OUTROS)	Material	UN	0,0575000	23,81	1,36
Insumo	00020083 SINAPI	SOLUCAO PREPARADORA / LIMPADORA PARA PVC, FRASCO COM 1000 CM3	Material	UN	0,0400000	65,38	2,61
Insumo	00020170 SINAPI	LUVA SIMPLES, PVC SERIE R, 100 MM, PARA ESGOTO PREDIAL	Material	UN	1,0000000	12,53	12,53
Insumo	00038383 SINAPI	LIXA D'AGUA EM FOLHA, GRAO 100	Material	UN	0,0510000	2,46	0,12
			MO sem LS =>	1,94	LS =>	0,00	MO com LS => 1,94
			Valor do BDI =>	5,64			Valor com BDI => 30,88

7.4.10	Código Banco	Descrição	Tipo	Und	Quant.	Valor Unit	Total
Composição	89580 SINAPI	TUBO PVC, SÉRIE R, ÁGUA PLUVIAL, DN 150 MM, FORNECIDO E INSTALADO EM CONDUTORES VERTICAIS DE ÁGUAS PLUVIAIS. AF_06/2022	INHI - INSTALAÇÕES HIDROS SANITÁRIAS	M	1,0000000	55,64	55,64
Composição Auxiliar	88248 SINAPI	AUXILIAR DE ENCANADOR OU BOMBEIRO HIDRÁULICO COM ENCARGOS COMPLEMENTARES	SEDI - SERVIÇOS DIVERSOS	H	0,0614500	20,67	1,27
Composição Auxiliar	88267 SINAPI	ENCANADOR OU BOMBEIRO HIDRÁULICO COM ENCARGOS COMPLEMENTARES	SEDI - SERVIÇOS DIVERSOS	H	0,0614500	25,76	1,58
Insumo	00009840 SINAPI	TUBO PVC, SERIE R, DN 150 MM, PARA ESGOTO OU AGUAS PLUVIAIS PREDIAL (NBR 5688)	Material	M	1,0353000	50,83	52,62
Insumo	00038383 SINAPI	LIXA D'AGUA EM FOLHA, GRAO 100	Material	UN	0,0730000	2,46	0,17
			MO sem LS =>	2,19	LS =>	0,00	MO com LS => 2,19
			Valor do BDI =>	12,43			Valor com BDI => 68,07

7.4.11	Código Banco	Descrição	Tipo	Und	Quant.	Valor Unit	Total
Composição	12869 ORSE	Abraçadeira metálica tipo "U" de 4" com fixações, p/tubo galvanizado	Tubos e Conexões de Ferro Galvanizado	un	1,0000000	6,17	6,17
Composição Auxiliar	88316 SINAPI	SERVENTE COM ENCARGOS COMPLEMENTARES	SEDI - SERVIÇOS DIVERSOS	H	0,0255218	21,28	0,54
Composição Auxiliar	88264 SINAPI	ELETRICISTA COM ENCARGOS COMPLEMENTARES	SEDI - SERVIÇOS DIVERSOS	H	0,0255218	26,84	0,68
Insumo	00039145 SINAPI	ABRACADEIRA EM ACO PARA AMARRACAO DE ELETRODUTOS, TIPO U SIMPLES, COM 4"	Material	UN	1,0000000	4,95	4,95

Esse documento foi assinado por DJACIR RODRIGUES FERREIRA e SERGIO GONCALVES DE MENDOCA. Para validar o documento e suas assinaturas acesse <https://assinefacil.onlinesolucoesdigitais.com.br/validate/G3UU9-9B7NJ-EHM6X-E7RFP>

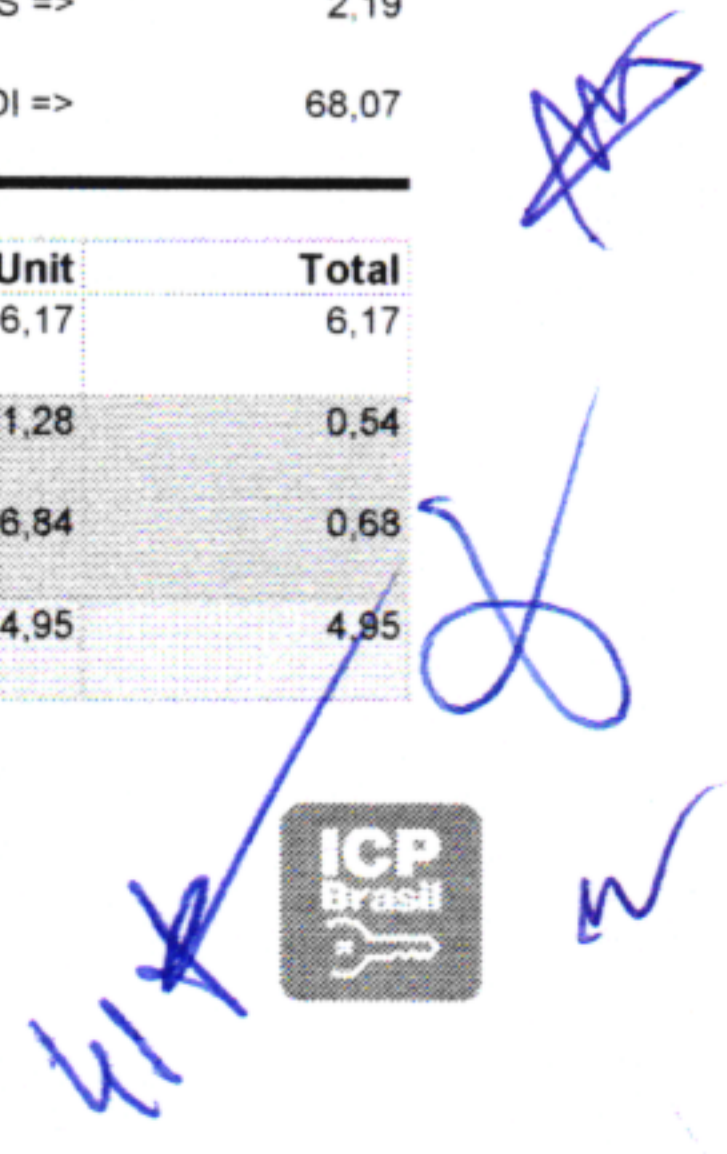

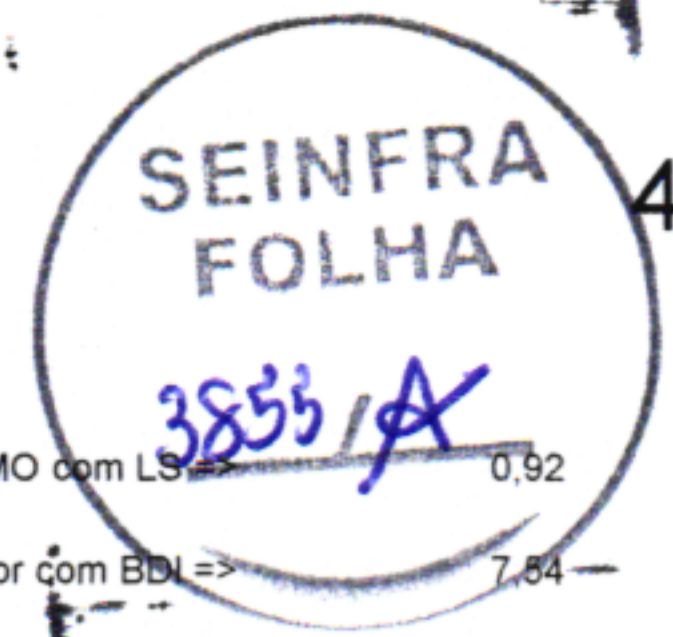

MO sem LS => 0,92 LS => 0,00 MO com LS => 0,92
 Valor do BDI => 1,37 Valor com BDI => 7,84

7.5.1	Código Banco	Descrição	Tipo	Und	Quant.	Valor Unit	Total		
Composição	96113 SINAPI	FORRO EM PLACAS DE GESSO, PARA AMBIENTES COMERCIAIS. AF_08/2023_PS	REVE - REVESTIMENTO E TRATAMENTO DE	m²	1,0000000	41,97	41,97		
Composição Auxiliar	88269 SINAPI	GESSEIRO COM ENCARGOS COMPLEMENTARES	SEDI - SERVIÇOS DIVERSOS	H	0,7290144	26,31	19,18		
Composição Auxiliar	88316 SINAPI	SERVENTE COM ENCARGOS COMPLEMENTARES	SEDI - SERVIÇOS DIVERSOS	H	0,4190420	21,28	8,91		
Insumo	0000345 SINAPI	ARAME GALVANIZADO 18 BWG, D = 1,24MM (0,009 KG/M)	Material	KG	0,0217000	35,79	0,77		
Insumo	00003315 SINAPI	GESEO EM PO PARA REVESTIMENTOS/MOLDURAS/SANCAS E USO GERAL	Material	KG	1,8127000	0,73	1,32		
Insumo	00004812 SINAPI	PLACA DE GESSO PARA FORRO, *60 X 60* CM, ESPESSURA DE 12 MM (SEM COLOCACAO)	Material	m²	1,0414000	10,23	10,65		
Insumo	00020250 SINAPI	SISAL EM FIBRA / ESTOPA SISAL PARA GESSO	Material	KG	0,0078000	12,00	0,09		
Insumo	00040547 SINAPI	PARAFUSO ZINCADO, AUTOBROCANTE, FLANGEADO, 4,2 MM X 19 MM	Material	CENTO	0,0293000	35,85	1,05		
				MO sem LS =>	21,22	LS =>	0,00	MO com LS =>	21,22
				Valor do BDI =>	9,38			Valor com BDI =>	51,35

7.5.2	Código Banco	Descrição	Tipo	Und	Quant.	Valor Unit	Total		
Composição	96116 SINAPI	FORRO EM RÉGUAS DE PVC, FRISADO, PARA AMBIENTES COMERCIAIS, INCLUSIVE ESTRUTURA BIDIRECIONAL DE FIXAÇÃO. AF_08/2023_PS	REVE - REVESTIMENTO E TRATAMENTO DE SUPERFÍCIES	m²	1,0000000	57,72	57,72		
Composição Auxiliar	88278 SINAPI	MONTADOR DE ESTRUTURA METÁLICA COM ENCARGOS COMPLEMENTARES	SEDI - SERVIÇOS DIVERSOS	H	0,2238608	29,60	6,62		
Insumo	00036238 SINAPI	FORRO DE PVC, FRISADO, BRANCO, REGUA DE 20 CM, ESPESSURA DE 8 MM A 10 MM E COMPRIMENTO 6 M (SEM COLOCACAO)	Material	m²	1,0363000	25,41	26,33		
Insumo	00039427 SINAPI	PERFIL CANALETA, FORMATO C, EM ACO ZINCADO, PARA ESTRUTURA FORRO DRYWALL, E = 0,5 MM, *46 X 18* (L X H), COMPRIMENTO 3 M	Material	M	3,5470000	5,12	18,16		
Insumo	00039430 SINAPI	PENDURAL OU PRESILHA REGULADORA, EM ACO GALVANIZADO, COM CORPO, MOLA E REBITE, PARA PERFIL TIPO CANALETA DE ESTRUTURA EM FORROS DRYWALL	Equipamento	UN	1,2267000	1,93	2,36		
Insumo	00039443 SINAPI	PARAFUSO DRY WALL, EM ACO ZINCADO, CABECA LENTILHA E PONTA BROCA (LB), LARGURA 4,2 MM, COMPRIMENTO 13 MM	Material	UN	2,2134000	0,31	0,68		
Insumo	00040547 SINAPI	PARAFUSO ZINCADO, AUTOBROCANTE, FLANGEADO, 4,2 MM X 19 MM	Material	CENTO	0,0123000	35,85	0,44		
Insumo	00040552 SINAPI	PARAFUSO, AUTO ATARRACHANTE, CABECA CHATA, FENDA SIMPLES, 1/4" (6,35 MM) X 25 MM	Material	CENTO	0,0336000	61,47	2,06		
Insumo	00043131 SINAPI	ARAME GALVANIZADO 6 BWG, D = 5,16 MM (0,157 KG/M), OU 8 BWG, D = 4,19 MM (0,101 KG/M), OU 10 BWG, D = 3,40 MM (0,0713 KG/M)	Material	KG	0,0370000	29,14	1,07		
				MO sem LS =>	5,53	LS =>	0,00	MO com LS =>	5,53
				Valor do BDI =>	12,90			Valor com BDI =>	70,62

8.1.1	Código Banco	Descrição	Tipo	Und	Quant.	Valor Unit	Total		
Composição	104473 SINAPI	COMPOSIÇÃO PARAMÉTRICA DE PONTO ELÉTRICO DE ILUMINAÇÃO, COM INTERRUPTOR SIMPLES, EM EDIFÍCIO RESIDENCIAL COM ELETRODUTO EMBUTIDO EM RAGOS NAS PAREDES, INCLUSO TOMADA, ELETRODUTO, CABO, RASGO E CHUMBAMENTO (SEM LUMINÁRIA E LÂMPADA). AF_11/2022	INEL - INSTALAÇÃO ELÉTRICA/ELETRIFICAÇÃO E ILUMINAÇÃO EXTERNA	UN	1,0000000	130,07	130,07		
Composição Auxiliar	90447 SINAPI	RASGO LINEAR MANUAL EM ALVENARIA, PARA ELETRODUTOS, DIÂMETROS MENORES OU IGUAIS A 40 MM. AF_09/2023	INHI - INSTALAÇÕES HIDROS SANITÁRIAS	M	1,2429000	10,50	13,05		
Composição Auxiliar	90456 SINAPI	QUEBRA EM ALVENARIA PARA INSTALAÇÃO DE CAIXA DE TOMADA (4X4 OU 4X2). AF_09/2023	INHI - INSTALAÇÕES HIDROS SANITÁRIAS	UN	1,0000000	4,68	4,68		
Composição Auxiliar	90466 SINAPI	CHUMBAMENTO LINEAR EM ALVENARIA PARA RAMAIS/DISTRIBUIÇÃO DE INSTALAÇÕES HIDRÁULICAS COM DIÂMETROS MENORES OU IGUAIS A 40 MM. AF_09/2023	INHI - INSTALAÇÕES HIDROS SANITÁRIAS	M	1,2429000	7,21	8,96		
Composição Auxiliar	91845 SINAPI	ELETRODUTO FLEXÍVEL CORRUGADO REFORÇADO, PVC, DN 25 MM (3/4"), PARA CIRCUITOS TERMINAIS, INSTALADO EM LAJE - FORNECIMENTO E INSTALAÇÃO. AF_03/2023	INEL - INSTALAÇÃO ELÉTRICA/ELETRIFICAÇÃO E ILUMINAÇÃO	M	2,2171000	5,94	13,16		
Composição Auxiliar	91855 SINAPI	ELETRODUTO FLEXÍVEL CORRUGADO REFORÇADO, PVC, DN 25 MM (3/4"), PARA CIRCUITOS TERMINAIS, INSTALADO EM PAREDE - FORNECIMENTO E INSTALAÇÃO. AF_03/2023	INEL - INSTALAÇÃO ELÉTRICA/ELETRIFICAÇÃO E ILUMINAÇÃO	M	1,2429000	7,64	9,49		
Composição Auxiliar	91924 SINAPI	CABO DE COBRE FLEXÍVEL ISOLADO, 1,5 MM², ANTI-CHAMA 450/750 V, PARA CIRCUITOS TERMINAIS - FORNECIMENTO E INSTALAÇÃO. AF_03/2023	INEL - INSTALAÇÃO ELÉTRICA/ELETRIFICAÇÃO E ILUMINAÇÃO	M	10,7114000	1,80	19,28		
Composição Auxiliar	91926 SINAPI	CABO DE COBRE FLEXÍVEL ISOLADO, 2,5 MM², ANTI-CHAMA 450/750 V, PARA CIRCUITOS TERMINAIS - FORNECIMENTO E INSTALAÇÃO. AF_03/2023	INEL - INSTALAÇÃO ELÉTRICA/ELETRIFICAÇÃO E ILUMINAÇÃO	M	1,4786000	3,18	4,70		
Composição Auxiliar	91937 SINAPI	CAIXA OCTOGONAL 3" X 3", PVC, INSTALADA EM LAJE - FORNECIMENTO E INSTALAÇÃO. AF_03/2023	INEL - INSTALAÇÃO ELÉTRICA/ELETRIFICAÇÃO E ILUMINAÇÃO	UN	1,0000000	16,36	16,36		
Composição Auxiliar	91940 SINAPI	CAIXA RETANGULAR 4" X 2" MÉDIA (1,30 M DO PISO), PVC, INSTALADA EM PAREDE - FORNECIMENTO E INSTALAÇÃO. AF_03/2023	INEL - INSTALAÇÃO ELÉTRICA/ELETRIFICAÇÃO E ILUMINAÇÃO	UN	1,0000000	16,95	16,95		
Composição Auxiliar	91953 SINAPI	INTERRUPTOR SIMPLES (1 MÓDULO), 10A/250V, INCLUINDO SUPORTE E PLACA - FORNECIMENTO E INSTALAÇÃO. AF_03/2023	INEL - INSTALAÇÃO ELÉTRICA/ELETRIFICAÇÃO E ILUMINAÇÃO	UN	1,0000000	23,44	23,44		
				MO sem LS =>	53,31	LS =>	0,00	MO com LS =>	53,31
				Valor do BDI =>	29,07			Valor com BDI =>	159,14

8.1.2	Código Banco	Descrição	Tipo	Und	Quant.	Valor Unit	Total
-------	--------------	-----------	------	-----	--------	------------	-------

Esse documento foi assinado por DJACIR RODRIGUES FERREIRA e SERGIO GONCALVES DE MENDOCA. Para validar o documento e suas assinaturas acesse <https://assinefacil.onlinesolucoesdigitais.com.br/validate/G3UU9-9B7NJ-EHM6X-E7RFP>

Handwritten signatures and initials in blue ink.





Composição	104475 SINAPI	COMPOSIÇÃO PARAMÉTRICA DE PONTO ELÉTRICO DE TOMADA DE USO GERAL 2P+T (10A/250V) EM EDIFÍCIO RESIDENCIAL COM ELETRODUTO EMBUTIDO EM RASGOS NAS PAREDES, INCLUSO TOMADA, ELETRODUTO, CABO, RASGO, QUEBRA E CHUMBAMENTO. AF_11/2022	INEL - INSTALAÇÃO ELÉTRICA/ELETRIFICAÇÃO E ILUMINAÇÃO EXTERNA	UN	1,0000000	110,11	110,11		
Composição Auxiliar	90447 SINAPI	RASGO LINEAR MANUAL EM ALVENARIA, PARA ELETRODUTOS, DIÂMETROS MENORES OU IGUAIS A 40 MM. AF_09/2023	INHI - INSTALAÇÕES HIDROS SANITÁRIAS	M	0,8850000	10,50	9,29		
Composição Auxiliar	90456 SINAPI	QUEBRA EM ALVENARIA PARA INSTALAÇÃO DE CAIXA DE TOMADA (4X4 OU 4X2). AF_09/2023	INHI - INSTALAÇÕES HIDROS SANITÁRIAS	UN	1,0000000	4,68	4,68		
Composição Auxiliar	90466 SINAPI	CHUMBAMENTO LINEAR EM ALVENARIA PARA RAMAIS/DISTRIBUIÇÃO DE INSTALAÇÕES HIDRÁULICAS COM DIÂMETROS MENORES OU IGUAIS A 40 MM. AF_09/2023	INHI - INSTALAÇÕES HIDROS SANITÁRIAS	M	0,8850000	7,21	6,38		
Composição Auxiliar	91845 SINAPI	ELETRODUTO FLEXÍVEL CORRUGADO REFORÇADO, PVC, DN 25 MM (3/4"), PARA CIRCUITOS TERMINAIS, INSTALADO EM LAJE - FORNECIMENTO E INSTALAÇÃO. AF_03/2023	INEL - INSTALAÇÃO ELÉTRICA/ELETRIFICAÇÃO E ILUMINAÇÃO	M	1,6140000	5,94	9,58		
Composição Auxiliar	91855 SINAPI	ELETRODUTO FLEXÍVEL CORRUGADO REFORÇADO, PVC, DN 25 MM (3/4"), PARA CIRCUITOS TERMINAIS, INSTALADO EM PAREDE - FORNECIMENTO E INSTALAÇÃO. AF_03/2023	INEL - INSTALAÇÃO ELÉTRICA/ELETRIFICAÇÃO E ILUMINAÇÃO	M	0,8850000	7,64	6,76		
Composição Auxiliar	91926 SINAPI	CABO DE COBRE FLEXÍVEL ISOLADO, 2,5 MM², ANTI-CHAMA 450/750 V, PARA CIRCUITOS TERMINAIS - FORNECIMENTO E INSTALAÇÃO. AF_03/2023	INEL - INSTALAÇÃO ELÉTRICA/ELETRIFICAÇÃO E ILUMINAÇÃO	M	10,5310000	3,18	33,48		
Composição Auxiliar	91940 SINAPI	CAIXA RETANGULAR 4" X 2" MÉDIA (1,30 M DO PISO), PVC, INSTALADA EM PAREDE - FORNECIMENTO E INSTALAÇÃO. AF_03/2023	INEL - INSTALAÇÃO ELÉTRICA/ELETRIFICAÇÃO E ILUMINAÇÃO	UN	1,0000000	16,95	16,95		
Composição Auxiliar	92000 SINAPI	TOMADA BAIXA DE EMBUTIR (1 MÓDULO), 2P+T 10 A, INCLUINDO SUPORTE E PLACA - FORNECIMENTO E INSTALAÇÃO. AF_03/2023	INEL - INSTALAÇÃO ELÉTRICA/ELETRIFICAÇÃO E ILUMINAÇÃO	UN	1,0000000	22,99	22,99		
				MO sem LS =>	39,72	LS =>	0,00	MO com LS =>	39,72
				Valor do BDI =>	24,60			Valor com BDI =>	134,71

8.1.3	Código	Banco	Descrição	Tipo	Und	Quant.	Valor Unit	Total	
Composição	COMPOSIÇÃO 010 - SLM	Próprio	PONTO ELÉTRICO DE TOMADA (2 MÓDULOS), DE USO GERAL 2P+T (10A/250V) EM EDIFÍCIO RESIDENCIAL COM ELETRODUTO EMBUTIDO EM RASGOS NAS PAREDES, INCLUSO TOMADA, ELETRODUTO, CABO, RASGO, QUEBRA E CHUMBAMENTO	SEDI - SERVIÇOS DIVERSOS	UN	1,0000000	124,11	124,11	
Composição Auxiliar	88248 SINAPI	SINAPI	AUXILIAR DE ENCANADOR OU BOMBEIRO HIDRÁULICO COM ENCARGOS COMPLEMENTARES	SEDI - SERVIÇOS DIVERSOS	H	0,0483616	20,67	0,99	
Composição Auxiliar	88267 SINAPI	SINAPI	ENCANADOR OU BOMBEIRO HIDRÁULICO COM ENCARGOS COMPLEMENTARES	SEDI - SERVIÇOS DIVERSOS	H	0,3306641	25,76	8,51	
Composição Auxiliar	88316 SINAPI	SINAPI	SERVENTE COM ENCARGOS COMPLEMENTARES	SEDI - SERVIÇOS DIVERSOS	H	0,0205539	21,28	0,43	
Composição Auxiliar	88247 SINAPI	SINAPI	AUXILIAR DE ELETRICISTA COM ENCARGOS COMPLEMENTARES	SEDI - SERVIÇOS DIVERSOS	H	1,0524390	20,82	21,91	
Composição Auxiliar	88264 SINAPI	SINAPI	ELETRICISTA COM ENCARGOS COMPLEMENTARES	SEDI - SERVIÇOS DIVERSOS	H	1,1611263	26,84	31,16	
Insumo	00000370 SINAPI	SINAPI	AREIA MEDIA - POSTO JAZIDA/FORNECEDOR (RETIRADO NA JAZIDA, SEM TRANSPORTE)	Material	m²	0,0038000	130,00	0,49	
Insumo	00001379 SINAPI	SINAPI	CIMENTO PORTLAND COMPOSTO CP II-32	Material	KG	1,7169200	0,70	1,20	
Insumo	00002688 SINAPI	SINAPI	ELETRODUTO PVC FLEXIVEL CORRUGADO, COR AMARELA, DE 25 MM	Material	M	2,6754400	2,81	7,51	
Insumo	00043132 SINAPI	SINAPI	ARAME RECOZIDO 16 BWG, D = 1,65 MM (0,016 KG/M) OU 18 BWG, D = 1,25 MM (0,01 KG/M)	Material	KG	0,0029000	25,09	0,07	
Insumo	00001014 SINAPI	SINAPI	CABO DE COBRE, FLEXIVEL, CLASSE 4 OU 5, ISOLACAO EM PVC/A, ANTICHAMA BWF-B, 1 CONDUTOR, 450/750 V, SECAO NOMINAL 2,5 MM2	Material	M	13,0942400	2,04	26,71	
Insumo	00021127 SINAPI	SINAPI	FITA ISOLANTE ADESIVA ANTICHAMA, USO ATE 750 V, EM ROLO DE 19 MM X 5 M	Material	UN	0,0989900	9,54	0,94	
Insumo	00001872 SINAPI	SINAPI	CAIXA DE PASSAGEM, EM PVC, DE 4" X 2", PARA ELETRODUTO FLEXIVEL CORRUGADO	Material	UN	1,0000000	2,58	2,58	
Insumo	00038094 SINAPI	SINAPI	ESPELHO / PLACA DE 3 POSTOS 4" X 2", PARA INSTALACAO DE TOMADAS E INTERRUPTORES	Material	UN	1,0000000	3,14	3,14	
Insumo	00038099 SINAPI	SINAPI	SUPORTE DE FIXACAO PARA ESPELHO / PLACA 4" X 2", PARA 3 MODULOS, PARA INSTALACAO DE TOMADAS E INTERRUPTORES (SOMENTE SUPORTE)	Material	UN	1,0000000	1,63	1,63	
Insumo	00038101 SINAPI	SINAPI	TOMADA 2P+T 10A, 250V (APENAS MODULO)	Material	UN	2,0000000	8,42	16,84	
				MO sem LS =>	47,51	LS =>	0,00	MO com LS =>	47,51
				Valor do BDI =>	27,73			Valor com BDI =>	151,84

8.1.4	Código	Banco	Descrição	Tipo	Und	Quant.	Valor Unit	Total
Composição	104476 SINAPI	SINAPI	COMPOSIÇÃO PARAMÉTRICA DE PONTO ELÉTRICO DE TOMADA DE USO ESPECÍFICO 2P+T (20A/250V) EM EDIFÍCIO RESIDENCIAL COM ELETRODUTO EMBUTIDO EM RASGOS NAS PAREDES, INCLUSO TOMADA, ELETRODUTO, CABO, RASGO, QUEBRA E CHUMBAMENTO (EXCETO CHUVEIRO). AF_11/2022	INEL - INSTALAÇÃO ELÉTRICA/ELETRIFICAÇÃO E ILUMINAÇÃO EXTERNA	UN	1,0000000	141,30	141,30
Composição Auxiliar	90447 SINAPI	SINAPI	RASGO LINEAR MANUAL EM ALVENARIA, PARA ELETRODUTOS, DIÂMETROS MENORES OU IGUAIS A 40 MM. AF_09/2023	INHI - INSTALAÇÕES HIDROS SANITÁRIAS	M	1,9357000	10,50	20,32
Composição Auxiliar	90456 SINAPI	SINAPI	QUEBRA EM ALVENARIA PARA INSTALAÇÃO DE CAIXA DE TOMADA (4X4 OU 4X2). AF_09/2023	INHI - INSTALAÇÕES HIDROS SANITÁRIAS	UN	1,0000000	4,68	4,68
Composição Auxiliar	90466 SINAPI	SINAPI	CHUMBAMENTO LINEAR EM ALVENARIA PARA RAMAIS/DISTRIBUIÇÃO DE INSTALAÇÕES HIDRÁULICAS COM DIÂMETROS MENORES OU IGUAIS A 40 MM. AF_09/2023	INHI - INSTALAÇÕES HIDROS SANITÁRIAS	M	1,9357000	7,21	13,95
Composição Auxiliar	91845 SINAPI	SINAPI	ELETRODUTO FLEXÍVEL CORRUGADO REFORÇADO, PVC, DN 25 MM (3/4"), PARA CIRCUITOS TERMINAIS, INSTALADO EM LAJE - FORNECIMENTO E INSTALAÇÃO. AF_03/2023	INEL - INSTALAÇÃO ELÉTRICA/ELETRIFICAÇÃO E ILUMINAÇÃO	M	1,3800000	5,94	8,19
Composição Auxiliar	91855 SINAPI	SINAPI	ELETRODUTO FLEXÍVEL CORRUGADO REFORÇADO, PVC, DN 25 MM (3/4"), PARA CIRCUITOS TERMINAIS, INSTALADO EM PAREDE - FORNECIMENTO E INSTALAÇÃO. AF_03/2023	INEL - INSTALAÇÃO ELÉTRICA/ELETRIFICAÇÃO E ILUMINAÇÃO	M	1,9357000	7,64	14,78
Composição Auxiliar	91926 SINAPI	SINAPI	CABO DE COBRE FLEXÍVEL ISOLADO, 2,5 MM², ANTI-CHAMA 450/750 V, PARA CIRCUITOS TERMINAIS - FORNECIMENTO E INSTALAÇÃO. AF_03/2023	INEL - INSTALAÇÃO ELÉTRICA/ELETRIFICAÇÃO E ILUMINAÇÃO	M	10,6357000	3,18	33,82

Esse documento foi assinado por DJACIR RODRIGUES FERREIRA e SERGIO GONCALVES DE MENDOCA. Para validar o documento e suas assinaturas acesse <https://assinefacil.onlinesolucoesdigitais.com.br/validate/G3UU9-9B7NJ-EHM6X-E7RFP>



Handwritten signatures and initials in blue ink, including 'AS' and '43'.



Composição Auxiliar	91940 SINAPI	CAIXA RETANGULAR 4" X 2" MÉDIA (1,30 M DO PISO), PVC, INSTALADA EM PAREDE - FORNECIMENTO E INSTALAÇÃO. AF_03/2023	INEL - INSTALAÇÃO ELÉTRICA/ELETRIFICAÇÃO E ILUMINAÇÃO	UN	1,0000000	16,95	16,95
Composição Auxiliar	91997 SINAPI	TOMADA MÉDIA DE EMBUTIR (1 MÓDULO), 2P+T 20 A, INCLUINDO SUPORTE E PLACA - FORNECIMENTO E INSTALAÇÃO. AF_03/2023	INEL - INSTALAÇÃO ELÉTRICA/ELETRIFICAÇÃO E ILUMINAÇÃO	UN	1,0000000	28,61	28,61
			MO sem LS =>		56,87	0,00	56,87
			Valor do BDI =>		31,58		172,88

8.1.5	Código	Banco	Descrição	Tipo	Und	Quant.	Valor Unit	Total
Composição	104477	SINAPI	COMPOSIÇÃO PARAMÉTRICA DE PONTO ELÉTRICO DE ILUMINAÇÃO, COM INTERRUPTOR SIMPLES, EM EDIFÍCIO RESIDENCIAL COM ELETRODUTO EMBUTIDO SEM NECESSIDADE DE RASGOS, INCLUSO TOMADA, ELETRODUTO, CABO E QUEBRA (SEM LUMINÁRIA E LÂMPADA). AF_11/2022	INEL - INSTALAÇÃO ELÉTRICA/ELETRIFICAÇÃO E ILUMINAÇÃO EXTERNA	UN	1,0000000	108,06	108,06
Composição Auxiliar	90456	SINAPI	QUEBRA EM ALVENARIA PARA INSTALAÇÃO DE CAIXA DE TOMADA (4X4 OU 4X2). AF_09/2023	INHI - INSTALAÇÕES HIDROS SANITÁRIAS	UN	1,0000000	4,68	4,68
Composição Auxiliar	91845	SINAPI	ELETRODUTO FLEXÍVEL CORRUGADO REFORÇADO, PVC, DN 25 MM (3/4"), PARA CIRCUITOS TERMINAIS, INSTALADO EM LAJE - FORNECIMENTO E INSTALAÇÃO. AF_03/2023	INEL - INSTALAÇÃO ELÉTRICA/ELETRIFICAÇÃO E ILUMINAÇÃO	M	2,2171000	5,94	13,16
Composição Auxiliar	91855	SINAPI	ELETRODUTO FLEXÍVEL CORRUGADO REFORÇADO, PVC, DN 25 MM (3/4"), PARA CIRCUITOS TERMINAIS, INSTALADO EM PAREDE - FORNECIMENTO E INSTALAÇÃO. AF_03/2023	INEL - INSTALAÇÃO ELÉTRICA/ELETRIFICAÇÃO E ILUMINAÇÃO	M	1,2429000	7,64	9,49
Composição Auxiliar	91924	SINAPI	CABO DE COBRE FLEXÍVEL ISOLADO, 1,5 MM², ANTI-CHAMA 450/750 V, PARA CIRCUITOS TERMINAIS - FORNECIMENTO E INSTALAÇÃO. AF_03/2023	INEL - INSTALAÇÃO ELÉTRICA/ELETRIFICAÇÃO E ILUMINAÇÃO	M	10,7114000	1,80	19,28
Composição Auxiliar	91926	SINAPI	CABO DE COBRE FLEXÍVEL ISOLADO, 2,5 MM², ANTI-CHAMA 450/750 V, PARA CIRCUITOS TERMINAIS - FORNECIMENTO E INSTALAÇÃO. AF_03/2023	INEL - INSTALAÇÃO ELÉTRICA/ELETRIFICAÇÃO E ILUMINAÇÃO	M	1,4786000	3,18	4,70
Composição Auxiliar	91937	SINAPI	CAIXA OCTOGONAL 3" X 3". PVC, INSTALADA EM LAJE - FORNECIMENTO E INSTALAÇÃO. AF_03/2023	INEL - INSTALAÇÃO ELÉTRICA/ELETRIFICAÇÃO E ILUMINAÇÃO	UN	1,0000000	16,36	16,36
Composição Auxiliar	91940	SINAPI	CAIXA RETANGULAR 4" X 2" MÉDIA (1,30 M DO PISO), PVC, INSTALADA EM PAREDE - FORNECIMENTO E INSTALAÇÃO. AF_03/2023	INEL - INSTALAÇÃO ELÉTRICA/ELETRIFICAÇÃO E ILUMINAÇÃO	UN	1,0000000	16,95	16,95
Composição Auxiliar	91953	SINAPI	INTERRUPTOR SIMPLES (1 MÓDULO), 10A/250V, INCLUINDO SUPORTE E PLACA - FORNECIMENTO E INSTALAÇÃO. AF_03/2023	INEL - INSTALAÇÃO ELÉTRICA/ELETRIFICAÇÃO E ILUMINAÇÃO	UN	1,0000000	23,44	23,44
			MO sem LS =>		38,77	0,00	38,77	
			Valor do BDI =>		24,15		132,21	

8.1.6	Código	Banco	Descrição	Tipo	Und	Quant.	Valor Unit	Total
Composição	91953	SINAPI	INTERRUPTOR SIMPLES (1 MÓDULO), 10A/250V, INCLUINDO SUPORTE E PLACA - FORNECIMENTO E INSTALAÇÃO. AF_03/2023	INEL - INSTALAÇÃO ELÉTRICA/ELETRIFICAÇÃO E ILUMINAÇÃO	UN	1,0000000	23,44	23,44
Composição Auxiliar	91946	SINAPI	SUPORTE PARAFUSADO COM PLACA DE ENCAIXE 4" X 2" MÉDIO (1,30 M DO PISO) PARA PONTO ELÉTRICO - FORNECIMENTO E INSTALAÇÃO. AF_03/2023	INEL - INSTALAÇÃO ELÉTRICA/ELETRIFICAÇÃO E ILUMINAÇÃO	UN	1,0000000	9,24	9,24
Composição Auxiliar	91952	SINAPI	INTERRUPTOR SIMPLES (1 MÓDULO), 10A/250V, SEM SUPORTE E SEM PLACA - FORNECIMENTO E INSTALAÇÃO. AF_03/2023	INEL - INSTALAÇÃO ELÉTRICA/ELETRIFICAÇÃO E ILUMINAÇÃO	UN	1,0000000	14,20	14,20
			MO sem LS =>		8,42	0,00	8,42	
			Valor do BDI =>		5,23		28,67	

8.1.7	Código	Banco	Descrição	Tipo	Und	Quant.	Valor Unit	Total
Composição	91959	SINAPI	INTERRUPTOR SIMPLES (2 MÓDULOS), 10A/250V, INCLUINDO SUPORTE E PLACA - FORNECIMENTO E INSTALAÇÃO. AF_03/2023	INEL - INSTALAÇÃO ELÉTRICA/ELETRIFICAÇÃO E ILUMINAÇÃO	UN	1,0000000	35,83	35,83
Composição Auxiliar	91946	SINAPI	SUPORTE PARAFUSADO COM PLACA DE ENCAIXE 4" X 2" MÉDIO (1,30 M DO PISO) PARA PONTO ELÉTRICO - FORNECIMENTO E INSTALAÇÃO. AF_03/2023	INEL - INSTALAÇÃO ELÉTRICA/ELETRIFICAÇÃO E ILUMINAÇÃO	UN	1,0000000	9,24	9,24
Composição Auxiliar	91958	SINAPI	INTERRUPTOR SIMPLES (2 MÓDULOS), 10A/250V, SEM SUPORTE E SEM PLACA - FORNECIMENTO E INSTALAÇÃO. AF_03/2023	INEL - INSTALAÇÃO ELÉTRICA/ELETRIFICAÇÃO E ILUMINAÇÃO	UN	1,0000000	26,59	26,59
			MO sem LS =>		12,15	0,00	12,15	
			Valor do BDI =>		8,00		43,83	

8.1.8	Código	Banco	Descrição	Tipo	Und	Quant.	Valor Unit	Total
Composição	91967	SINAPI	INTERRUPTOR SIMPLES (3 MÓDULOS), 10A/250V, INCLUINDO SUPORTE E PLACA - FORNECIMENTO E INSTALAÇÃO. AF_03/2023	INEL - INSTALAÇÃO ELÉTRICA/ELETRIFICAÇÃO E ILUMINAÇÃO	UN	1,0000000	48,23	48,23
Composição Auxiliar	91946	SINAPI	SUPORTE PARAFUSADO COM PLACA DE ENCAIXE 4" X 2" MÉDIO (1,30 M DO PISO) PARA PONTO ELÉTRICO - FORNECIMENTO E INSTALAÇÃO. AF_03/2023	INEL - INSTALAÇÃO ELÉTRICA/ELETRIFICAÇÃO E ILUMINAÇÃO	UN	1,0000000	9,24	9,24
Composição Auxiliar	91966	SINAPI	INTERRUPTOR SIMPLES (3 MÓDULOS), 10A/250V, SEM SUPORTE E SEM PLACA - FORNECIMENTO E INSTALAÇÃO. AF_03/2023	INEL - INSTALAÇÃO ELÉTRICA/ELETRIFICAÇÃO E ILUMINAÇÃO	UN	1,0000000	38,99	38,99
			MO sem LS =>		15,88	0,00	15,88	
			Valor do BDI =>		10,77		59,00	

8.1.9	Código	Banco	Descrição	Tipo	Und	Quant.	Valor Unit	Total
Composição	92000	SINAPI	TOMADA BAIXA DE EMBUTIR (1 MÓDULO), 2P+T 10 A, INCLUINDO SUPORTE E PLACA - FORNECIMENTO E INSTALAÇÃO. AF_03/2023	INEL - INSTALAÇÃO ELÉTRICA/ELETRIFICAÇÃO E ILUMINAÇÃO	UN	1,0000000	22,99	22,99
Composição Auxiliar	91946	SINAPI	SUPORTE PARAFUSADO COM PLACA DE ENCAIXE 4" X 2" MÉDIO (1,30 M DO PISO) PARA PONTO ELÉTRICO - FORNECIMENTO E INSTALAÇÃO. AF_03/2023	INEL - INSTALAÇÃO ELÉTRICA/ELETRIFICAÇÃO E ILUMINAÇÃO	UN	1,0000000	9,24	9,24
Composição Auxiliar	91998	SINAPI	TOMADA BAIXA DE EMBUTIR (1 MÓDULO), 2P+T 10 A, SEM SUPORTE E SEM PLACA - FORNECIMENTO E INSTALAÇÃO. AF_03/2023	INEL - INSTALAÇÃO ELÉTRICA/ELETRIFICAÇÃO E ILUMINAÇÃO	UN	1,0000000	13,75	13,75

Esse documento foi assinado por DJACIR RODRIGUES FERREIRA e SERGIO GONCALVES DE MENDOCA. Para validar o documento e suas assinaturas acesse <https://assinefacil.onlinesolucoesdigitais.com.br/validate/G3UU9-9B7NJ-EHM6X-E7RFP>

Handwritten signatures and initials in blue ink, including a large signature and the number '44'.



MO sem LS 7,32 LS => 0,00 MO com LS => 7,32
=>
Valor do BDI 5,13 Valor com BDI => 28,12

8.1.10	Código Banco	Descrição	Tipo	Und	Quant.	Valor Unit	Total
Composição	92008 SINAPI	TOMADA BAIXA DE EMBUTIR (2 MÓDULOS), 2P+T 10 A, INCLUINDO SUPORTE E PLACA - FORNECIMENTO E INSTALAÇÃO. AF_03/2023	INEL - INSTALAÇÃO ELÉTRICA/ELETRIFICAÇÃO E ILUMINAÇÃO	UN	1,0000000	38,21	38,21
Composição Auxiliar	91946 SINAPI	SUPORTE PARAFUSADO COM PLACA DE ENCAIXE 4" X 2" MÉDIO (1,30 M DO PISO) PARA PONTO ELÉTRICO - FORNECIMENTO E INSTALAÇÃO. AF_03/2023	INEL - INSTALAÇÃO ELÉTRICA/ELETRIFICAÇÃO E ILUMINAÇÃO	UN	1,0000000	9,24	9,24
Composição Auxiliar	92006 SINAPI	TOMADA BAIXA DE EMBUTIR (2 MÓDULOS), 2P+T 10 A, SEM SUPORTE E SEM PLACA - FORNECIMENTO E INSTALAÇÃO. AF_03/2023	INEL - INSTALAÇÃO ELÉTRICA/ELETRIFICAÇÃO E ILUMINAÇÃO	UN	1,0000000	28,97	28,97
			MO sem LS =>	12,40	LS =>	0,00	MO com LS => 12,40
			Valor do BDI =>	8,53			Valor com BDI => 46,74

8.1.11	Código Banco	Descrição	Tipo	Und	Quant.	Valor Unit	Total
Composição	91996 SINAPI	TOMADA MÉDIA DE EMBUTIR (1 MÓDULO), 2P+T 10 A, INCLUINDO SUPORTE E PLACA - FORNECIMENTO E INSTALAÇÃO. AF_03/2023	INEL - INSTALAÇÃO ELÉTRICA/ELETRIFICAÇÃO E ILUMINAÇÃO	UN	1,0000000	27,50	27,50
Composição Auxiliar	91946 SINAPI	SUPORTE PARAFUSADO COM PLACA DE ENCAIXE 4" X 2" MÉDIO (1,30 M DO PISO) PARA PONTO ELÉTRICO - FORNECIMENTO E INSTALAÇÃO. AF_03/2023	INEL - INSTALAÇÃO ELÉTRICA/ELETRIFICAÇÃO E ILUMINAÇÃO	UN	1,0000000	9,24	9,24
Composição Auxiliar	91994 SINAPI	TOMADA MÉDIA DE EMBUTIR (1 MÓDULO), 2P+T 10 A, SEM SUPORTE E SEM PLACA - FORNECIMENTO E INSTALAÇÃO. AF_03/2023	INEL - INSTALAÇÃO ELÉTRICA/ELETRIFICAÇÃO E ILUMINAÇÃO	UN	1,0000000	18,26	18,26
			MO sem LS =>	10,68	LS =>	0,00	MO com LS => 10,68
			Valor do BDI =>	6,14			Valor com BDI => 33,64

8.1.12	Código Banco	Descrição	Tipo	Und	Quant.	Valor Unit	Total
Composição	91992 SINAPI	TOMADA ALTA DE EMBUTIR (1 MÓDULO), 2P+T 10 A, INCLUINDO SUPORTE E PLACA - FORNECIMENTO E INSTALAÇÃO. AF_03/2023	INEL - INSTALAÇÃO ELÉTRICA/ELETRIFICAÇÃO E ILUMINAÇÃO	UN	1,0000000	34,86	34,86
Composição Auxiliar	91946 SINAPI	SUPORTE PARAFUSADO COM PLACA DE ENCAIXE 4" X 2" MÉDIO (1,30 M DO PISO) PARA PONTO ELÉTRICO - FORNECIMENTO E INSTALAÇÃO. AF_03/2023	INEL - INSTALAÇÃO ELÉTRICA/ELETRIFICAÇÃO E ILUMINAÇÃO	UN	1,0000000	9,24	9,24
Composição Auxiliar	91990 SINAPI	TOMADA ALTA DE EMBUTIR (1 MÓDULO), 2P+T 10 A, SEM SUPORTE E SEM PLACA - FORNECIMENTO E INSTALAÇÃO. AF_03/2023	INEL - INSTALAÇÃO ELÉTRICA/ELETRIFICAÇÃO E ILUMINAÇÃO	UN	1,0000000	25,62	25,62
			MO sem LS =>	16,19	LS =>	0,00	MO com LS => 16,19
			Valor do BDI =>	7,79			Valor com BDI => 42,65

8.1.13	Código Banco	Descrição	Tipo	Und	Quant.	Valor Unit	Total
Composição	91993 SINAPI	TOMADA ALTA DE EMBUTIR (1 MÓDULO), 2P+T 20 A, INCLUINDO SUPORTE E PLACA - FORNECIMENTO E INSTALAÇÃO. AF_03/2023	INEL - INSTALAÇÃO ELÉTRICA/ELETRIFICAÇÃO E ILUMINAÇÃO	UN	1,0000000	36,76	36,76
Composição Auxiliar	91946 SINAPI	SUPORTE PARAFUSADO COM PLACA DE ENCAIXE 4" X 2" MÉDIO (1,30 M DO PISO) PARA PONTO ELÉTRICO - FORNECIMENTO E INSTALAÇÃO. AF_03/2023	INEL - INSTALAÇÃO ELÉTRICA/ELETRIFICAÇÃO E ILUMINAÇÃO	UN	1,0000000	9,24	9,24
Composição Auxiliar	91991 SINAPI	TOMADA ALTA DE EMBUTIR (1 MÓDULO), 2P+T 20 A, SEM SUPORTE E SEM PLACA - FORNECIMENTO E INSTALAÇÃO. AF_03/2023	INEL - INSTALAÇÃO ELÉTRICA/ELETRIFICAÇÃO E ILUMINAÇÃO	UN	1,0000000	27,52	27,52
			MO sem LS =>	15,84	LS =>	0,00	MO com LS => 15,84
			Valor do BDI =>	8,21			Valor com BDI => 44,97

8.1.14	Código Banco	Descrição	Tipo	Und	Quant.	Valor Unit	Total
Composição	92023 SINAPI	INTERRUPTOR SIMPLES (1 MÓDULO) COM 1 TOMADA DE EMBUTIR 2P+T 10 A, INCLUINDO SUPORTE E PLACA - FORNECIMENTO E INSTALAÇÃO. AF_03/2023	INEL - INSTALAÇÃO ELÉTRICA/ELETRIFICAÇÃO E ILUMINAÇÃO	UN	1,0000000	39,85	39,85
Composição Auxiliar	91946 SINAPI	SUPORTE PARAFUSADO COM PLACA DE ENCAIXE 4" X 2" MÉDIO (1,30 M DO PISO) PARA PONTO ELÉTRICO - FORNECIMENTO E INSTALAÇÃO. AF_03/2023	INEL - INSTALAÇÃO ELÉTRICA/ELETRIFICAÇÃO E ILUMINAÇÃO	UN	1,0000000	9,24	9,24
Composição Auxiliar	92022 SINAPI	INTERRUPTOR SIMPLES (1 MÓDULO) COM 1 TOMADA DE EMBUTIR 2P+T 10 A, SEM SUPORTE E SEM PLACA - FORNECIMENTO E INSTALAÇÃO. AF_03/2023	INEL - INSTALAÇÃO ELÉTRICA/ELETRIFICAÇÃO E ILUMINAÇÃO	UN	1,0000000	30,61	30,61
			MO sem LS =>	14,39	LS =>	0,00	MO com LS => 14,39
			Valor do BDI =>	8,90			Valor com BDI => 48,75

8.1.15	Código Banco	Descrição	Tipo	Und	Quant.	Valor Unit	Total
Composição	92025 SINAPI	INTERRUPTOR SIMPLES (1 MÓDULO) COM 2 TOMADAS DE EMBUTIR 2P+T 10 A, INCLUINDO SUPORTE E PLACA - FORNECIMENTO E INSTALAÇÃO. AF_03/2023	INEL - INSTALAÇÃO ELÉTRICA/ELETRIFICAÇÃO E ILUMINAÇÃO	UN	1,0000000	56,30	56,30
Composição Auxiliar	91946 SINAPI	SUPORTE PARAFUSADO COM PLACA DE ENCAIXE 4" X 2" MÉDIO (1,30 M DO PISO) PARA PONTO ELÉTRICO - FORNECIMENTO E INSTALAÇÃO. AF_03/2023	INEL - INSTALAÇÃO ELÉTRICA/ELETRIFICAÇÃO E ILUMINAÇÃO	UN	1,0000000	9,24	9,24
Composição Auxiliar	92024 SINAPI	INTERRUPTOR SIMPLES (1 MÓDULO) COM 2 TOMADAS DE EMBUTIR 2P+T 10 A, SEM SUPORTE E SEM PLACA - FORNECIMENTO E INSTALAÇÃO. AF_03/2023	INEL - INSTALAÇÃO ELÉTRICA/ELETRIFICAÇÃO E ILUMINAÇÃO	UN	1,0000000	47,06	47,06
			MO sem LS =>	20,39	LS =>	0,00	MO com LS => 20,39
			Valor do BDI =>	12,58			Valor com BDI => 68,88

8.1.16	Código Banco	Descrição	Tipo	Und	Quant.	Valor Unit	Total
Composição	12984 ORSE	Placa cega para caixa de pvc 4" x 2", para tomadas e interruptores	Interligações até Quadro Geral - Eletrodutos e	un	1,0000000	2,49	2,49

Esse documento foi assinado por DJACIR RODRIGUES FERREIRA e SERGIO GONCALVES DE MENDOCA. Para validar o documento e suas assinaturas acesse <https://assinefacil.onlinesolucoesdigitais.com.br/validate/G3UU9-9B7NJ-EHM6X-E7RFP>



Handwritten signatures and initials in blue ink.

Composição Auxiliar	88316 SINAPI	SERVENTE COM ENCARGOS COMPLEMENTARES	SEDI - SERVIÇOS DIVERSOS	H	0,0242949	21,28	0,51
Insumo	00038091 SINAPI	ESPELHO / PLACA CEGA 4" X 2", PARA INSTALACAO DE TOMADAS E INTERRUPTORES	Material	UN	1,0000000	1,98	1,98
			MO sem LS =>		0,37	0,00	0,37
			Valor do BDI =>		0,55		3,04

8.2.1	Código	Banco	Descrição	Tipo	Und	Quant.	Valor Unit	Total
Composição	COMPOSIÇÃO O 011 - SLM	Próprio	PONTO DE INTERRUPTOR 01 SEÇÃO (1 S) APARENTE COM ELETRODUTO DE PVC RÍGIDO Ø 3/4"	SEDI - SERVIÇOS DIVERSOS	PT	1,0000000	258,37	258,37
Composição Auxiliar	88264 SINAPI	SINAPI	ELETRICISTA COM ENCARGOS COMPLEMENTARES	SEDI - SERVIÇOS DIVERSOS	H	3,5980542	26,84	96,57
Composição Auxiliar	88316 SINAPI	SINAPI	SERVENTE COM ENCARGOS COMPLEMENTARES	SEDI - SERVIÇOS DIVERSOS	H	2,8784434	21,28	61,25
Insumo	13368 ORSE	ORSE	Tampa interruptor/tomada p/condulete em alumínio fundido un	Material	un	1,0000000	2,70	2,70
Insumo	00038112 SINAPI	SINAPI	INTERRUPTOR SIMPLES 10A, 250V (APENAS MODULO)	Material	UN	1,0000000	7,40	7,40
Insumo	00011950 SINAPI	SINAPI	BUCHA DE NYLON SEM ABA S6, COM PARAFUSO DE 4,20 X 40 MM EM ACO ZINCADO COM ROSCA SOBERBA, CABECA CHATA E FENDA PHILLIPS	Material	UN	4,0000000	0,33	1,32
Insumo	00000400 SINAPI	SINAPI	ABRACADEIRA EM ACO PARA AMARRACAO DE ELETRODUTOS, TIPO D, COM 3/4" E PARAFUSO DE FIXACAO	Material	UN	3,0000000	2,61	7,83
Insumo	00000939 SINAPI	SINAPI	FIO DE COBRE, SOLIDO, CLASSE 1, ISOLACAO EM PVC/A, ANTICHAMA BWF-B, 450/750V, SECAO NOMINAL 2,5 MM2	Material	M	12,0000000	2,27	27,24
Insumo	00002580 SINAPI	SINAPI	CONDULETE DE ALUMINIO TIPO X, PARA ELETRODUTO ROSCAVEL DE 3/4", COM TAMPA CEGA	Material	UN	1,0000000	18,18	18,18
Insumo	00020111 SINAPI	SINAPI	FITA ISOLANTE ADESIVA ANTICHAMA, USO ATE 750 V, EM ROLO DE 19 MM X 20 M	Material	UN	0,1500000	25,23	3,78
Insumo	00002674 SINAPI	SINAPI	ELETRODUTO DE PVC RIGIDO ROSCAVEL DE 3/4", SEM LUVA	Material	M	6,0000000	5,35	32,10
			MO sem LS =>		119,22	0,00		119,22
			Valor do BDI =>		57,74			316,11

8.2.2	Código	Banco	Descrição	Tipo	Und	Quant.	Valor Unit	Total
Composição	COMPOSIÇÃO O 012 - SLM	Próprio	PONTO DE INTERRUPTOR 02 SEÇÕES (2 S) APARENTE COM ELETRODUTO DE PVC RÍGIDO Ø 3/4"	SEDI - SERVIÇOS DIVERSOS	PT	1,0000000	264,28	264,28
Composição Auxiliar	88264 SINAPI	SINAPI	ELETRICISTA COM ENCARGOS COMPLEMENTARES	SEDI - SERVIÇOS DIVERSOS	H	3,5641331	26,84	95,66
Composição Auxiliar	88316 SINAPI	SINAPI	SERVENTE COM ENCARGOS COMPLEMENTARES	SEDI - SERVIÇOS DIVERSOS	H	2,8513066	21,28	60,67
Insumo	13368 ORSE	ORSE	Tampa interruptor/tomada p/condulete em alumínio fundido un	Material	un	1,0000000	2,70	2,70
Insumo	00038112 SINAPI	SINAPI	INTERRUPTOR SIMPLES 10A, 250V (APENAS MODULO)	Material	UN	2,0000000	7,40	14,80
Insumo	00011950 SINAPI	SINAPI	BUCHA DE NYLON SEM ABA S6, COM PARAFUSO DE 4,20 X 40 MM EM ACO ZINCADO COM ROSCA SOBERBA, CABECA CHATA E FENDA PHILLIPS	Material	UN	4,0000000	0,33	1,32
Insumo	00000400 SINAPI	SINAPI	ABRACADEIRA EM ACO PARA AMARRACAO DE ELETRODUTOS, TIPO D, COM 3/4" E PARAFUSO DE FIXACAO	Material	UN	3,0000000	2,61	7,83
Insumo	00000939 SINAPI	SINAPI	FIO DE COBRE, SOLIDO, CLASSE 1, ISOLACAO EM PVC/A, ANTICHAMA BWF-B, 450/750V, SECAO NOMINAL 2,5 MM2	Material	M	12,0000000	2,27	27,24
Insumo	00002580 SINAPI	SINAPI	CONDULETE DE ALUMINIO TIPO X, PARA ELETRODUTO ROSCAVEL DE 3/4", COM TAMPA CEGA	Material	UN	1,0000000	18,18	18,18
Insumo	00020111 SINAPI	SINAPI	FITA ISOLANTE ADESIVA ANTICHAMA, USO ATE 750 V, EM ROLO DE 19 MM X 20 M	Material	UN	0,1500000	25,23	3,78
Insumo	00002674 SINAPI	SINAPI	ELETRODUTO DE PVC RIGIDO ROSCAVEL DE 3/4", SEM LUVA	Material	M	6,0000000	5,35	32,10
			MO sem LS =>		118,09	0,00		118,09
			Valor do BDI =>		59,06			323,34

8.2.3	Código	Banco	Descrição	Tipo	Und	Quant.	Valor Unit	Total
Composição	COMPOSIÇÃO O 013 - SLM	Próprio	PONTO DE INTERRUPTOR 03 SEÇÕES (3 S) APARENTE COM ELETRODUTO DE PVC RÍGIDO Ø 3/4"	SEDI - SERVIÇOS DIVERSOS	PT	1,0000000	270,21	270,21
Composição Auxiliar	88264 SINAPI	SINAPI	ELETRICISTA COM ENCARGOS COMPLEMENTARES	SEDI - SERVIÇOS DIVERSOS	H	3,5307712	26,84	94,76
Composição Auxiliar	88316 SINAPI	SINAPI	SERVENTE COM ENCARGOS COMPLEMENTARES	SEDI - SERVIÇOS DIVERSOS	H	2,8246171	21,28	60,10
Insumo	13368 ORSE	ORSE	Tampa interruptor/tomada p/condulete em alumínio fundido un	Material	un	1,0000000	2,70	2,70
Insumo	00038112 SINAPI	SINAPI	INTERRUPTOR SIMPLES 10A, 250V (APENAS MODULO)	Material	UN	3,0000000	7,40	22,20
Insumo	00011950 SINAPI	SINAPI	BUCHA DE NYLON SEM ABA S6, COM PARAFUSO DE 4,20 X 40 MM EM ACO ZINCADO COM ROSCA SOBERBA, CABECA CHATA E FENDA PHILLIPS	Material	UN	4,0000000	0,33	1,32
Insumo	00000400 SINAPI	SINAPI	ABRACADEIRA EM ACO PARA AMARRACAO DE ELETRODUTOS, TIPO D, COM 3/4" E PARAFUSO DE FIXACAO	Material	UN	3,0000000	2,61	7,83
Insumo	00000939 SINAPI	SINAPI	FIO DE COBRE, SOLIDO, CLASSE 1, ISOLACAO EM PVC/A, ANTICHAMA BWF-B, 450/750V, SECAO NOMINAL 2,5 MM2	Material	M	12,0000000	2,27	27,24
Insumo	00002580 SINAPI	SINAPI	CONDULETE DE ALUMINIO TIPO X, PARA ELETRODUTO ROSCAVEL DE 3/4", COM TAMPA CEGA	Material	UN	1,0000000	18,18	18,18
Insumo	00020111 SINAPI	SINAPI	FITA ISOLANTE ADESIVA ANTICHAMA, USO ATE 750 V, EM ROLO DE 19 MM X 20 M	Material	UN	0,1500000	25,23	3,78
Insumo	00002674 SINAPI	SINAPI	ELETRODUTO DE PVC RIGIDO ROSCAVEL DE 3/4", SEM LUVA	Material	M	6,0000000	5,35	32,10
			MO sem LS =>		116,99	0,00		116,99
			Valor do BDI =>		60,39			330,60

8.2.4	Código	Banco	Descrição	Tipo	Und	Quant.	Valor Unit	Total
Composição	COMPOSIÇÃO O 014 - SLM	Próprio	PONTO DE LUZ EM TETO OU PAREDE, COM ELETRODUTO DE PVC RÍGIDO APARENTE Ø 3/4"	SEDI - SERVIÇOS DIVERSOS	UN	1,0000000	277,01	277,01

Esse documento foi assinado por DJACIR RODRIGUES FERREIRA e SERGIO GONCALVES DE MENDOCA. Para validar o documento e suas assinaturas acesse <https://assinefacil.onlinesolucoesdigitais.com.br/validate/G3UU9-9B7NJ-EHM6X-E7RFP>



[Handwritten signatures and initials]

SEINFRA
FOLHA

Composição Auxiliar	88264 SINAPI	ELETRICISTA COM ENCARGOS COMPLEMENTARES	SEDI - SERVIÇOS DIVERSOS	H	3,7369276	26,84	100,29		
Composição Auxiliar	88316 SINAPI	SERVENTE COM ENCARGOS COMPLEMENTARES	SEDI - SERVIÇOS DIVERSOS	H	4,4843130	21,28	95,42		
Insumo	00002580 SINAPI	CONDULETE DE ALUMINIO TIPO X, PARA ELETRODUTO ROSCAVEL DE 3/4", COM TAMPA CEGA	Material	UN	1,0000000	18,18	18,18		
Insumo	00000939 SINAPI	FIO DE COBRE, SOLIDO, CLASSE 1, ISOLACAO EM PVC/A, ANTICHAMA BWF-B, 450/750V, SECAO NOMINAL 2,5 MM2	Material	M	12,0000000	2,27	27,24		
Insumo	00020111 SINAPI	FITA ISOLANTE ADESIVA ANTICHAMA, USO ATE 750 V, EM ROLO DE 19 MM X 20 M	Material	UN	0,1500000	25,23	3,78		
Insumo	00002674 SINAPI	ELETRODUTO DE PVC RIGIDO ROSCAVEL DE 3/4 ", SEM LUVA	Material	M	6,0000000	5,35	32,10		
			MO sem LS =>		146,86	LS =>	0,00	MO com LS =>	146,86
			Valor do BDI =>		61,91			Valor com BDI =>	338,92

8.2.5	Código	Banco	Descrição	Tipo	Und	Quant.	Valor Unit	Total	
Composição	642	ORSE	Ponto de luz em teto ou parede, com eletroduto pvc rígido embutido Ø 3/4"	Pontos de Suprimento de Energia Convencionais	un	1,0000000	214,99	214,99	
Composição Auxiliar	88316	SINAPI	SERVENTE COM ENCARGOS COMPLEMENTARES	SEDI - SERVIÇOS DIVERSOS	H	3,5230441	21,28	74,97	
Composição Auxiliar	88264	SINAPI	ELETRICISTA COM ENCARGOS COMPLEMENTARES	SEDI - SERVIÇOS DIVERSOS	H	2,5537056	26,84	68,54	
Insumo	00000939	SINAPI	FIO DE COBRE, SOLIDO, CLASSE 1, ISOLACAO EM PVC/A, ANTICHAMA BWF-B, 450/750V, SECAO NOMINAL 2,5 MM2	Material	M	12,0000000	2,27	27,24	
Insumo	00002674	SINAPI	ELETRODUTO DE PVC RIGIDO ROSCAVEL DE 3/4 ", SEM LUVA	Material	M	6,0000000	5,35	32,10	
Insumo	00012001	SINAPI	CAIXA OCTOGONAL DE FUNDO MOVEL, EM PVC, DE 4" X 4", PARA ELETRODUTO FLEXIVEL CORRUGADO	Material	UN	1,0000000	8,36	8,36	
Insumo	00020111	SINAPI	FITA ISOLANTE ADESIVA ANTICHAMA, USO ATE 750 V, EM ROLO DE 19 MM X 20 M	Material	UN	0,1500000	25,23	3,78	
			MO sem LS =>		107,43	LS =>	0,00	MO com LS =>	107,43
			Valor do BDI =>		48,05			Valor com BDI =>	263,04

8.2.6	Código	Banco	Descrição	Tipo	Und	Quant.	Valor Unit	Total	
Composição	COMPOSIÇÃO O 015 - SLM	Próprio	PONTO DE TOMADA 2P+T 10 A, 01 SEÇÃO (1 S), COM ELETRODUTO DE PVC RÍGIDO APARENTE Ø 3/4"	SEDI - SERVIÇOS DIVERSOS	PT	1,0000000	270,08	270,08	
Composição Auxiliar	88264	SINAPI	ELETRICISTA COM ENCARGOS COMPLEMENTARES	SEDI - SERVIÇOS DIVERSOS	H	3,5313303	26,84	94,78	
Composição Auxiliar	88316	SINAPI	SERVENTE COM ENCARGOS COMPLEMENTARES	SEDI - SERVIÇOS DIVERSOS	H	2,8250644	21,28	60,11	
Insumo	13368	ORSE	Tampa interruptor/tomada p/condutele em alumínio fundido un	Material	un	1,0000000	2,70	2,70	
Insumo	00038101	SINAPI	TOMADA 2P+T 10A, 250V (APENAS MODULO)	Material	UN	1,0000000	8,42	8,42	
Insumo	00011950	SINAPI	BUCHA DE NYLON SEM ABA S6, COM PARAFUSO DE 4,20 X 40 MM EM ACO ZINCADO COM ROSCA SOBERBA, CABECA CHATA E FENDA PHILLIPS	Material	UN	4,0000000	0,33	1,32	
Insumo	00000400	SINAPI	ABRACADEIRA EM ACO PARA AMARRACAO DE ELETRODUTOS, TIPO D, COM 3/4" E PARAFUSO DE FIXACAO	Material	UN	3,0000000	2,61	7,83	
Insumo	00000939	SINAPI	FIO DE COBRE, SOLIDO, CLASSE 1, ISOLACAO EM PVC/A, ANTICHAMA BWF-B, 450/750V, SECAO NOMINAL 2,5 MM2	Material	M	18,0000000	2,27	40,86	
Insumo	00002580	SINAPI	CONDULETE DE ALUMINIO TIPO X, PARA ELETRODUTO ROSCAVEL DE 3/4", COM TAMPA CEGA	Material	UN	1,0000000	18,18	18,18	
Insumo	00020111	SINAPI	FITA ISOLANTE ADESIVA ANTICHAMA, USO ATE 750 V, EM ROLO DE 19 MM X 20 M	Material	UN	0,1500000	25,23	3,78	
Insumo	00002674	SINAPI	ELETRODUTO DE PVC RIGIDO ROSCAVEL DE 3/4 ", SEM LUVA	Material	M	6,0000000	5,35	32,10	
			MO sem LS =>		117,01	LS =>	0,00	MO com LS =>	117,01
			Valor do BDI =>		60,36			Valor com BDI =>	330,44

8.2.7	Código	Banco	Descrição	Tipo	Und	Quant.	Valor Unit	Total	
Composição	COMPOSIÇÃO O 016 - SLM	Próprio	PONTO DE TOMADA 2P+T 10 A, 02 SEÇÕES (2 S), COM ELETRODUTO DE PVC RÍGIDO APARENTE Ø 3/4"	SEDI - SERVIÇOS DIVERSOS	PT	1,0000000	276,81	276,81	
Composição Auxiliar	88264	SINAPI	ELETRICISTA COM ENCARGOS COMPLEMENTARES	SEDI - SERVIÇOS DIVERSOS	H	3,4927498	26,84	93,74	
Composição Auxiliar	88316	SINAPI	SERVENTE COM ENCARGOS COMPLEMENTARES	SEDI - SERVIÇOS DIVERSOS	H	2,7942000	21,28	59,46	
Insumo	13368	ORSE	Tampa interruptor/tomada p/condutele em alumínio fundido un	Material	un	1,0000000	2,70	2,70	
Insumo	00038101	SINAPI	TOMADA 2P+T 10A, 250V (APENAS MODULO)	Material	UN	2,0000000	8,42	16,84	
Insumo	00011950	SINAPI	BUCHA DE NYLON SEM ABA S6, COM PARAFUSO DE 4,20 X 40 MM EM ACO ZINCADO COM ROSCA SOBERBA, CABECA CHATA E FENDA PHILLIPS	Material	UN	4,0000000	0,33	1,32	
Insumo	00000400	SINAPI	ABRACADEIRA EM ACO PARA AMARRACAO DE ELETRODUTOS, TIPO D, COM 3/4" E PARAFUSO DE FIXACAO	Material	UN	3,0000000	2,61	7,83	
Insumo	00000939	SINAPI	FIO DE COBRE, SOLIDO, CLASSE 1, ISOLACAO EM PVC/A, ANTICHAMA BWF-B, 450/750V, SECAO NOMINAL 2,5 MM2	Material	M	18,0000000	2,27	40,86	
Insumo	00002580	SINAPI	CONDULETE DE ALUMINIO TIPO X, PARA ELETRODUTO ROSCAVEL DE 3/4", COM TAMPA CEGA	Material	UN	1,0000000	18,18	18,18	
Insumo	00020111	SINAPI	FITA ISOLANTE ADESIVA ANTICHAMA, USO ATE 750 V, EM ROLO DE 19 MM X 20 M	Material	UN	0,1500000	25,23	3,78	
Insumo	00002674	SINAPI	ELETRODUTO DE PVC RIGIDO ROSCAVEL DE 3/4 ", SEM LUVA	Material	M	6,0000000	5,35	32,10	
			MO sem LS =>		115,73	LS =>	0,00	MO com LS =>	115,73
			Valor do BDI =>		61,86			Valor com BDI =>	338,67

8.2.8	Código	Banco	Descrição	Tipo	Und	Quant.	Valor Unit	Total
Composição	COMPOSIÇÃO O 017 - SLM	Próprio	PONTO DE TOMADA 2P+T 10 A, 03 SEÇÕES (3 S), COM ELETRODUTO DE PVC RÍGIDO APARENTE Ø 3/4"	SEDI - SERVIÇOS DIVERSOS	PT	1,0000000	283,55	283,55

Esse documento foi assinado por DJACIR RODRIGUES FERREIRA e SERGIO GONCALVES DE MENDOCA. Para validar o documento e suas assinaturas acesse <https://assinefacil.onlinesolucoesdigitais.com.br/validate/G3UU9-9B7NJ-EHM6X-E7RFP>





Composição Auxiliar	88264 SINAPI	ELETRICISTA COM ENCARGOS COMPLEMENTARES	SEDI - SERVIÇOS DIVERSOS	H	3,4545421	28,84	92,71		
Composição Auxiliar	88316 SINAPI	SERVENTE COM ENCARGOS COMPLEMENTARES	SEDI - SERVIÇOS DIVERSOS	H	2,7636337	21,28	58,81		
Insumo	13368 ORSE	Tampa interruptor/tomada p/condulete em alumínio fundido un	Material	un	1,0000000	2,70	2,70		
Insumo	00038101 SINAPI	TOMADA 2P+T 10A, 250V (APENAS MODULO)	Material	UN	3,0000000	8,42	25,26		
Insumo	00011950 SINAPI	BUCHA DE NYLON SEM ABA S6, COM PARAFUSO DE 4,20 X 40 MM EM ACO ZINCADO COM ROSCA SOBERBA, CABECA CHATA E FENDA PHILLIPS	Material	UN	4,0000000	0,33	1,32		
Insumo	00000400 SINAPI	ABRACADEIRA EM ACO PARA AMARRACAO DE ELETRODUTOS, TIPO D, COM 3/4" E PARAFUSO DE FIXACAO	Material	UN	3,0000000	2,61	7,83		
Insumo	00000939 SINAPI	FIO DE COBRE, SOLIDO, CLASSE 1, ISOLACAO EM PVC/A, ANTICHAMA BWF-B, 450/750V, SECAO NOMINAL 2,5 MM2	Material	M	18,0000000	2,27	40,86		
Insumo	00002580 SINAPI	CONDULETE DE ALUMINIO TIPO X, PARA ELETRODUTO ROSCAVEL DE 3/4", COM TAMPA CEGA	Material	UN	1,0000000	18,18	18,18		
Insumo	00020111 SINAPI	FITA ISOLANTE ADESIVA ANTICHAMA, USO ATE 750 V, EM ROLO DE 19 MM X 20 M	Material	UN	0,1500000	25,23	3,78		
Insumo	00002674 SINAPI	ELETRODUTO DE PVC RIGIDO ROSCAVEL DE 3/4 ", SEM LUVA	Material	M	6,0000000	5,35	32,10		
			MO sem LS =>		114,46	LS =>	0,00	MO com LS =>	114,46
			Valor do BDI =>		63,37			Valor com BDI =>	346,92

8.2.9	Código	Banco	Descrição	Tipo	Und	Quant.	Valor Unit	Total	
Composição	COMPOSIÇÃO 018 - SLM	Próprio	PONTO DE TOMADA 2P+T 20A, 01 SEÇÃO (1 S) COM ELETRODUTO DE PVC RÍGIDO APARENTE Ø 3/4"	SEDI - SERVIÇOS DIVERSOS	PT	1,0000000	290,98	290,98	
Composição Auxiliar	88264 SINAPI		ELETRICISTA COM ENCARGOS COMPLEMENTARES	SEDI - SERVIÇOS DIVERSOS	H	3,4124202	26,84	91,58	
Composição Auxiliar	88316 SINAPI		SERVENTE COM ENCARGOS COMPLEMENTARES	SEDI - SERVIÇOS DIVERSOS	H	2,7299362	21,28	58,09	
Insumo	13368 ORSE		Tampa interruptor/tomada p/condulete em alumínio fundido un	Material	un	1,0000000	2,70	2,70	
Insumo	00038102 SINAPI		TOMADA 2P+T 20A, 250V (APENAS MODULO)	Material	UN	1,0000000	10,78	10,78	
Insumo	00011950 SINAPI		BUCHA DE NYLON SEM ABA S6, COM PARAFUSO DE 4,20 X 40 MM EM ACO ZINCADO COM ROSCA SOBERBA, CABECA CHATA E FENDA PHILLIPS	Material	UN	4,0000000	0,33	1,32	
Insumo	00000400 SINAPI		ABRACADEIRA EM ACO PARA AMARRACAO DE ELETRODUTOS, TIPO D, COM 3/4" E PARAFUSO DE FIXACAO	Material	UN	3,0000000	2,61	7,83	
Insumo	00000944 SINAPI		FIO DE COBRE, SOLIDO, CLASSE 1, ISOLACAO EM PVC/A, ANTICHAMA BWF-B, 450/750V, SECAO NOMINAL 4 MM2	Material	M	18,0000000	3,59	64,62	
Insumo	00002580 SINAPI		CONDULETE DE ALUMINIO TIPO X, PARA ELETRODUTO ROSCAVEL DE 3/4", COM TAMPA CEGA	Material	UN	1,0000000	18,18	18,18	
Insumo	00020111 SINAPI		FITA ISOLANTE ADESIVA ANTICHAMA, USO ATE 750 V, EM ROLO DE 19 MM X 20 M	Material	UN	0,1500000	25,23	3,78	
Insumo	00002674 SINAPI		ELETRODUTO DE PVC RIGIDO ROSCAVEL DE 3/4 ", SEM LUVA	Material	M	6,0000000	5,35	32,10	
			MO sem LS =>		113,07	LS =>	0,00	MO com LS =>	113,07
			Valor do BDI =>		65,03			Valor com BDI =>	356,01

8.2.11	Código	Banco	Descrição	Tipo	Und	Quant.	Valor Unit	Total	
Composição	380 ORSE		Condulete em alumínio tipo "X" de 3/4"	Interligações até Quadro	un	1,0000000	24,11	24,11	
Composição Auxiliar	88316 SINAPI		SERVENTE COM ENCARGOS COMPLEMENTARES	SEDI - SERVIÇOS DIVERSOS	H	0,1234793	21,28	2,62	
Composição Auxiliar	88264 SINAPI		ELETRICISTA COM ENCARGOS COMPLEMENTARES	SEDI - SERVIÇOS DIVERSOS	H	0,1234793	26,84	3,31	
Insumo	00002580 SINAPI		CONDULETE DE ALUMINIO TIPO X, PARA ELETRODUTO ROSCAVEL DE 3/4", COM TAMPA CEGA	Material	UN	1,0000000	18,18	18,18	
			MO sem LS =>		4,46	LS =>	0,00	MO com LS =>	4,46
			Valor do BDI =>		5,38			Valor com BDI =>	29,49

8.2.12	Código	Banco	Descrição	Tipo	Und	Quant.	Valor Unit	Total	
Composição	COMPOSIÇÃO 019 - SLM	Próprio	PONTO SECO DE TOMADA P/ LÓGICA, COM ELETRODUTO PVC FLEXÍVEL EMBUTIDO, Ø 3/4"	SEDI - SERVIÇOS DIVERSOS	UN	1,0000000	152,09	152,09	
Composição Auxiliar	88264 SINAPI		ELETRICISTA COM ENCARGOS COMPLEMENTARES	SEDI - SERVIÇOS DIVERSOS	H	1,7230717	26,84	46,24	
Composição Auxiliar	88316 SINAPI		SERVENTE COM ENCARGOS COMPLEMENTARES	SEDI - SERVIÇOS DIVERSOS	H	1,7230717	21,28	36,66	
Insumo	00038083 SINAPI		TOMADA RJ45, 8 FIOS, CAT 5E, CONJUNTO MONTADO PARA EMBUTIR 4" X 2" (PLACA + SUPORTE + MODULO)	Material	UN	1,0000000	38,51	38,51	
Insumo	00001872 SINAPI		CAIXA DE PASSAGEM, EM PVC, DE 4" X 2", PARA ELETRODUTO FLEXIVEL CORRUGADO	Material	UN	1,0000000	2,58	2,58	
Insumo	00002688 SINAPI		ELETRODUTO PVC FLEXIVEL CORRUGADO, COR AMARELA, DE 25 MM	Material	M	10,0000000	2,81	28,10	
			MO sem LS =>		62,40	LS =>	0,00	MO com LS =>	62,40
			Valor do BDI =>		33,99			Valor com BDI =>	186,08

8.2.13	Código	Banco	Descrição	Tipo	Und	Quant.	Valor Unit	Total
Composição	COMPOSIÇÃO 020 - SLM	Próprio	PONTO SECO DE TOMADA P/ LÓGICA, COM ELETRODUTO PVC RÍGIDO APARENTE, Ø 3/4"	SEDI - SERVIÇOS DIVERSOS	UN	1,0000000	193,02	193,02
Composição Auxiliar	88264 SINAPI		ELETRICISTA COM ENCARGOS COMPLEMENTARES	SEDI - SERVIÇOS DIVERSOS	H	1,5616716	26,84	41,91
Composição Auxiliar	88316 SINAPI		SERVENTE COM ENCARGOS COMPLEMENTARES	SEDI - SERVIÇOS DIVERSOS	H	1,5616716	21,28	33,23
Insumo	00038104 SINAPI		TOMADA RJ45, 8 FIOS, CAT 5E (APENAS MODULO)	Material	UN	1,0000000	34,68	34,68
Insumo	13368 ORSE		Tampa interruptor/tomada p/condulete em alumínio fundido un	Material	un	1,0000000	2,70	2,70
Insumo	00002580 SINAPI		CONDULETE DE ALUMINIO TIPO X, PARA ELETRODUTO ROSCAVEL DE 3/4", COM TAMPA CEGA	Material	UN	1,0000000	18,18	18,18
Insumo	00002674 SINAPI		ELETRODUTO DE PVC RIGIDO ROSCAVEL DE 3/4 ", SEM LUVA	Material	M	10,0000000	5,35	53,50

Esse documento foi assinado por DJACIR RODRIGUES FERREIRA e SERGIO GONCALVES DE MENDOCA. Para validar o documento e suas assinaturas acesse <https://assinefacil.onlinesolucoesdigitais.com.br/validate/G3UU9-9B7NJ-EHM6X-E7RFP>

Handwritten signatures and initials in blue ink, including a large signature and the acronym 'ICP Brasil'.



Insumo	00011950 SINAPI	BUCHA DE NYLON SEM ABA S6, COM PARAFUSO DE 4,20 X 40 MM EM ACO ZINCADO COM ROSCA SOBERBA, CABECA CHATA E FENDA PHILLIPS	Material	UN	3,0000000	0,33	0,99		
Insumo	00000400 SINAPI	ABRACADEIRA EM ACO PARA AMARRACAO DE ELETRODUTOS, TIPO D, COM 3/4" E PARAFUSO DE FIXACAO	Material	UN	3,0000000	2,61	7,83		
			MO sem LS =>		56,55	LS =>	0,00	MO com LS =>	56,55
			Valor do BDI =>		43,13			Valor com BDI =>	236,15

8.3.1	Código	Banco	Descrição	Tipo	Und	Quant.	Valor Unit	Total	
Composição	COMPOSIÇÃO O 021 - SLM	Próprio	LUMINÁRIA LED SOBREPOR SLIM (60 CM) 18W/6500K - FORNECIMENTO E INSTALAÇÃO	SEDI - SERVIÇOS DIVERSOS	UN	1,0000000	47,17	47,17	
Composição Auxiliar	88264 SINAPI		ELETRICISTA COM ENCARGOS COMPLEMENTARES	SEDI - SERVIÇOS DIVERSOS	H	0,2551817	26,84	6,84	
Composição Auxiliar	88316 SINAPI		SERVENTE COM ENCARGOS COMPLEMENTARES	SEDI - SERVIÇOS DIVERSOS	H	0,2551817	21,28	5,43	
Insumo	COTAÇÃO 001 - SLM	Próprio	LUMINÁRIA LED SOBREPOR SLIM (60 CM) 18W/6500K	Material	UN	1,0000000	34,90	34,90	
			MO sem LS =>		9,24	LS =>	0,00	MO com LS =>	9,24
			Valor do BDI =>		10,54			Valor com BDI =>	57,71

8.3.2	Código	Banco	Descrição	Tipo	Und	Quant.	Valor Unit	Total	
Composição	COMPOSIÇÃO O 022 - SLM	Próprio	LUMINÁRIA LED SOBREPOR SLIM (120 CM) 36W/6500K - FORNECIMENTO E INSTALAÇÃO	SEDI - SERVIÇOS DIVERSOS	UN	1,0000000	49,78	49,78	
Composição Auxiliar	88264 SINAPI		ELETRICISTA COM ENCARGOS COMPLEMENTARES	SEDI - SERVIÇOS DIVERSOS	H	0,2055723	26,84	5,51	
Composição Auxiliar	88316 SINAPI		SERVENTE COM ENCARGOS COMPLEMENTARES	SEDI - SERVIÇOS DIVERSOS	H	0,2055723	21,28	4,37	
Insumo	COTAÇÃO 002 - SLM	Próprio	LUMINÁRIA LED SOBREPOR SLIM (120 CM) 36W/6500K	Material	UN	1,0000000	39,90	39,90	
			MO sem LS =>		7,43	LS =>	0,00	MO com LS =>	7,43
			Valor do BDI =>		11,12			Valor com BDI =>	60,90

8.3.3	Código	Banco	Descrição	Tipo	Und	Quant.	Valor Unit	Total	
Composição	8324 ORSE		Plafon E-27	Luminárias Internas	un	1,0000000	8,42	8,42	
Composição Auxiliar	88264 SINAPI		ELETRICISTA COM ENCARGOS COMPLEMENTARES	SEDI - SERVIÇOS DIVERSOS	H	0,1275053	26,84	3,42	
Insumo	8518 ORSE		Plafon plastico branco com soquete E-27 un	Material	un	1,0000000	5,00	5,00	
			MO sem LS =>		2,65	LS =>	0,00	MO com LS =>	2,65
			Valor do BDI =>		1,88			Valor com BDI =>	10,30

8.3.4	Código	Banco	Descrição	Tipo	Und	Quant.	Valor Unit	Total	
Composição	97610 SINAPI		LÂMPADA COMPACTA DE LED 10 W, BASE E27 - FORNECIMENTO E INSTALAÇÃO. AF_02/2020	INEL - INSTALAÇÃO ELÉTRICA/ELETRIFICAÇÃO	UN	1,0000000	16,07	16,07	
Composição Auxiliar	88247 SINAPI		AUXILIAR DE ELETRICISTA COM ENCARGOS COMPLEMENTARES	SEDI - SERVIÇOS DIVERSOS	H	0,0481776	20,82	1,00	
Composição Auxiliar	88264 SINAPI		ELETRICISTA COM ENCARGOS COMPLEMENTARES	SEDI - SERVIÇOS DIVERSOS	H	0,1149470	26,84	3,08	
Insumo	00012295 SINAPI		SOQUETE DE BAQUELITE BASE E27, PARA LAMPADAS	Material	UN	1,0000000	2,99	2,99	
Insumo	00038194 SINAPI		LAMPADA LED 10 W BIVOLT BRANCA, FORMATO TRADICIONAL (BASE E27)	Material	UN	1,0000000	9,00	9,00	
			MO sem LS =>		3,10	LS =>	0,00	MO com LS =>	3,10
			Valor do BDI =>		3,59			Valor com BDI =>	19,66

8.3.5	Código	Banco	Descrição	Tipo	Und	Quant.	Valor Unit	Total	
Composição	100902 SINAPI		LÂMPADA TUBULAR LED DE 9/10 W, BASE G13 - FORNECIMENTO E INSTALAÇÃO. AF_02/2020_PS	INEL - INSTALAÇÃO ELÉTRICA/ELETRIFICAÇÃO	UN	1,0000000	24,11	24,11	
Composição Auxiliar	88247 SINAPI		AUXILIAR DE ELETRICISTA COM ENCARGOS COMPLEMENTARES	SEDI - SERVIÇOS DIVERSOS	H	0,0717334	20,82	1,49	
Composição Auxiliar	88264 SINAPI		ELETRICISTA COM ENCARGOS COMPLEMENTARES	SEDI - SERVIÇOS DIVERSOS	H	0,1720766	26,84	4,61	
Insumo	00012295 SINAPI		SOQUETE DE BAQUELITE BASE E27, PARA LAMPADAS	Material	UN	2,0000000	2,99	5,98	
Insumo	00039386 SINAPI		LAMPADA LED TUBULAR BIVOLT 9/10 W, BASE G13	Material	UN	1,0000000	12,03	12,03	
			MO sem LS =>		4,64	LS =>	0,00	MO com LS =>	4,64
			Valor do BDI =>		5,38			Valor com BDI =>	29,49

8.3.6	Código	Banco	Descrição	Tipo	Und	Quant.	Valor Unit	Total	
Composição	100903 SINAPI		LÂMPADA TUBULAR LED DE 18/20 W, BASE G13 - FORNECIMENTO E INSTALAÇÃO. AF_02/2020_PS	INEL - INSTALAÇÃO ELÉTRICA/ELETRIFICAÇÃO	UN	1,0000000	25,62	25,62	
Composição Auxiliar	88247 SINAPI		AUXILIAR DE ELETRICISTA COM ENCARGOS COMPLEMENTARES	SEDI - SERVIÇOS DIVERSOS	H	0,0281734	20,82	0,58	
Composição Auxiliar	88264 SINAPI		ELETRICISTA COM ENCARGOS COMPLEMENTARES	SEDI - SERVIÇOS DIVERSOS	H	0,0675831	26,84	1,81	
Insumo	00012295 SINAPI		SOQUETE DE BAQUELITE BASE E27, PARA LAMPADAS	Material	UN	2,0000000	2,99	5,98	
Insumo	00039387 SINAPI		LAMPADA LED TUBULAR BIVOLT 18/20 W, BASE G13	Material	UN	1,0000000	17,25	17,25	
			MO sem LS =>		1,81	LS =>	0,00	MO com LS =>	1,81
			Valor do BDI =>		5,72			Valor com BDI =>	31,34

8.3.7	Código	Banco	Descrição	Tipo	Und	Quant.	Valor Unit	Total
Composição	12807 ORSE		Refletor Slim LED 50W de potência, branco Frio, 6500k, Autovolt, marca G-light ou similar	Luminárias Externas	un	1,0000000	69,27	69,27
Composição Auxiliar	88316 SINAPI		SERVENTE COM ENCARGOS COMPLEMENTARES	SEDI - SERVIÇOS DIVERSOS	H	0,1508669	21,28	3,21

Esse documento foi assinado por DJACIR RODRIGUES FERREIRA e SERGIO GONCALVES DE MENDOCA. Para validar o documento e suas assinaturas acesse <https://assinefacil.onlinesolucoesdigitais.com.br/validate/G3UU9-9B7NJ-EHM6X-E7RFP>

Handwritten signatures and initials in blue ink.



3847, A

Composição Auxiliar	88264 SINAPI	ELETRICISTA COM ENCARGOS COMPLEMENTARES	SEDI - SERVIÇOS DIVERSOS	H	0,2514448	26,84	6,74	
Insumo	13288 ORSE	Refletor Slim LED 50W de potência, branco Frio, 6500k, Autovolt, marca G-light ou similar Refletor Slim LED 50W de potência, branco Frio, 6500k, Autovolt, marca G-light ou similar un	Material	un	1,0000000	57,66	87,56	
Insumo	1691 ORSE	Parafuso metal 2 1/2" x 12 p/ bucha s-10 un	Material	un	2,0000000	0,88	1,76	
			MO sem LS =>	7,55	LS =>	0,00	MO com LS =>	7,55
			Valor do BDI =>	15,48			Valor com BDI =>	84,75

8.3.8	Código Banco	Descrição	Tipo	Und	Quant.	Valor Unit	Total	
Composição	13148 ORSE	Refletor Slim LED 100W de potência, branco Frio, 6500k, Autovolt, marca G-light ou similar	Luminárias Externas	un	1,0000000	103,85	103,85	
Composição Auxiliar	88316 SINAPI	SERVENTE COM ENCARGOS COMPLEMENTARES	SEDI - SERVIÇOS DIVERSOS	H	0,1500000	21,28	3,19	
Composição Auxiliar	88264 SINAPI	ELETRICISTA COM ENCARGOS COMPLEMENTARES	SEDI - SERVIÇOS DIVERSOS	H	0,2500000	26,84	6,71	
Insumo	13791 ORSE	Refletor Slim LED 100W de potência, branco Frio, 6500k, Autovolt, marca G-light ou similar un	Material	un	1,0000000	92,19	92,19	
Insumo	1691 ORSE	Parafuso metal 2 1/2" x 12 p/ bucha s-10 un	Material	un	2,0000000	0,88	1,76	
			MO sem LS =>	7,51	LS =>	0,00	MO com LS =>	7,51
			Valor do BDI =>	23,21			Valor com BDI =>	127,06

8.3.9	Código Banco	Descrição	Tipo	Und	Quant.	Valor Unit	Total	
Composição	12808 ORSE	Refletor Slim LED 200W de potência, branco Frio, 6500k, Autovolt, marca G-light ou similar	Luminárias Externas	un	1,0000000	212,87	212,87	
Composição Auxiliar	88264 SINAPI	ELETRICISTA COM ENCARGOS COMPLEMENTARES	SEDI - SERVIÇOS DIVERSOS	H	0,2308042	26,84	6,19	
Composição Auxiliar	88316 SINAPI	SERVENTE COM ENCARGOS COMPLEMENTARES	SEDI - SERVIÇOS DIVERSOS	H	0,1384825	21,28	2,94	
Insumo	13524 ORSE	Refletor Slim LED 200W de potência, branco Frio, 6500k, Autovolt, marca G-light ou similar un	Material	un	1,0000000	201,98	201,98	
Insumo	1691 ORSE	Parafuso metal 2 1/2" x 12 p/ bucha s-10 un	Material	un	2,0000000	0,88	1,76	
			MO sem LS =>	6,93	LS =>	0,00	MO com LS =>	6,93
			Valor do BDI =>	47,57			Valor com BDI =>	260,44

8.4.1	Código Banco	Descrição	Tipo	Und	Quant.	Valor Unit	Total	
Composição	101876 SINAPI	QUADRO DE DISTRIBUIÇÃO DE ENERGIA EM PVC, DE EMBUTIR, SEM BARRAMENTO, PARA 6 DISJUNTORES - FORNECIMENTO E INSTALAÇÃO. AF_10/2020	INEL - INSTALAÇÃO ELÉTRICA/ELETRIFICAÇÃO E ILUMINAÇÃO	UN	1,0000000	79,93	79,93	
Composição Auxiliar	87367 SINAPI	ARGAMASSA TRAÇO 1:1:6 (EM VOLUME DE CIMENTO, CAL E AREIA MÉDIA ÚMIDA) PARA EMBOÇO/MASSA ÚNICA/ASSENTAMENTO DE ALVENARIA DE VEDAÇÃO, PREPARO MANUAL. AF_08/2019	SEDI - SERVIÇOS DIVERSOS	m²	0,0044000	620,25	2,72	
Composição Auxiliar	88247 SINAPI	AUXILIAR DE ELETRICISTA COM ENCARGOS COMPLEMENTARES	SEDI - SERVIÇOS DIVERSOS	H	0,1506189	20,82	3,13	
Composição Auxiliar	88264 SINAPI	ELETRICISTA COM ENCARGOS COMPLEMENTARES	SEDI - SERVIÇOS DIVERSOS	H	0,1506189	26,84	4,04	
Insumo	00039795 SINAPI	QUADRO DE DISTRIBUIÇÃO, SEM BARRAMENTO, EM PVC, DE EMBUTIR, PARA 6 DISJUNTORES NEMA OU 8 DISJUNTORES DIN	Material	UN	1,0000000	70,04	70,04	
			MO sem LS =>	5,72	LS =>	0,00	MO com LS =>	5,72
			Valor do BDI =>	17,86			Valor com BDI =>	97,79

8.4.2	Código Banco	Descrição	Tipo	Und	Quant.	Valor Unit	Total	
Composição	12236 ORSE	Quadro de distribuição de embutir, em resina termoplástica, para até 32 disjuntores, com barramento, padrão DIN, exclusive disjuntores	Conversão InfoWorca	un	1,0000000	642,62	642,62	
Composição Auxiliar	87296 SINAPI	ARGAMASSA TRAÇO 1:3:12 (EM VOLUME DE CIMENTO, CAL E AREIA MÉDIA ÚMIDA) PARA EMBOÇO/MASSA ÚNICA/ASSENTAMENTO DE ALVENARIA DE VEDAÇÃO, PREPARO MECÂNICO COM BETONEIRA 600 L. AF_08/2019	SEDI - SERVIÇOS DIVERSOS	m²	0,0170000	565,19	9,60	
Composição Auxiliar	88316 SINAPI	SERVENTE COM ENCARGOS COMPLEMENTARES	SEDI - SERVIÇOS DIVERSOS	H	0,9584640	21,28	20,39	
Composição Auxiliar	88309 SINAPI	PEDREIRO COM ENCARGOS COMPLEMENTARES	SEDI - SERVIÇOS DIVERSOS	H	0,7355957	26,51	19,50	
Composição Auxiliar	88264 SINAPI	ELETRICISTA COM ENCARGOS COMPLEMENTARES	SEDI - SERVIÇOS DIVERSOS	H	2,8779926	26,84	77,24	
Insumo	6924 ORSE	Quadro de distribuição de embutir, em resina termoplástica p/até 32 disjuntores c/barramento, padrão DIN, Tigre ou similar un	Material	un	1,0000000	515,89	515,89	
			MO sem LS =>	90,27	LS =>	0,00	MO com LS =>	90,27
			Valor do BDI =>	143,62			Valor com BDI =>	786,24

8.4.3	Código Banco	Descrição	Tipo	Und	Quant.	Valor Unit	Total	
Composição	12242 ORSE	Quadro de distribuição de sobrepor, em resina termoplástica, para até 36 disjuntores, com barramento, padrão DIN, exclusive disjuntores	Conversão InfoWorca	un	1,0000000	755,33	755,33	
Composição Auxiliar	88264 SINAPI	ELETRICISTA COM ENCARGOS COMPLEMENTARES	SEDI - SERVIÇOS DIVERSOS	H	2,6950283	26,84	72,33	
Insumo	559 ORSE	Quadro de distribuição de sobrepor, em resina termoplástica p/até 36 disjuntores c/barramento, padrão DIN, Tigre ou similar un	Material	un	1,0000000	683,00	683,00	
			MO sem LS =>	56,08	LS =>	0,00	MO com LS =>	56,08
			Valor do BDI =>	168,81			Valor com BDI =>	924,14

8.4.4	Código Banco	Descrição	Tipo	Und	Quant.	Valor Unit	Total
-------	--------------	-----------	------	-----	--------	------------	-------

Esse documento foi assinado por DJACIR RODRIGUES FERREIRA e SERGIO GONCALVES DE MENDOCA. Para validar o documento e suas assinaturas acesse <https://assinefacil.onlinesolucoesdigitais.com.br/validate/G3UU9-9B7NJ-EHM6X-E7RFP>



Handwritten signatures and initials in blue ink, including a large signature and the number '50'.

Composição	12225	ORSE	Quadro de distribuição de embutir, em chapa de aço, para até 18 disjuntores, com barramento, padrão DIN, exclusive disjuntores	Conversão InfoWOrca	un	1,0000000	557,36	557,36	
Composição Auxiliar	87296	SINAPI	ARGAMASSA TRAÇO 1:3:12 (EM VOLUME DE CIMENTO, CAL E AREIA MÉDIA ÚMIDA) PARA EMBOÇO/MASSA ÚNICA/ASSENTAMENTO DE ALVENARIA DE VEDAÇÃO, PREPARO MECÂNICO COM BETONEIRA 600 L. AF_08/2019	SEDI - SERVIÇOS DIVERSOS	m²	0,0130000	585,19	7,34	
Composição Auxiliar	88316	SINAPI	SERVEENTE COM ENCARGOS COMPLEMENTARES	SEDI - SERVIÇOS DIVERSOS	H	0,5548584	21,28	11,80	
Composição Auxiliar	88309	SINAPI	PEDREIRO COM ENCARGOS COMPLEMENTARES	SEDI - SERVIÇOS DIVERSOS	H	0,3736914	26,51	9,90	
Composição Auxiliar	88264	SINAPI	ELETRICISTA COM ENCARGOS COMPLEMENTARES	SEDI - SERVIÇOS DIVERSOS	H	1,3910092	26,84	37,33	
Insumo	2528	ORSE	Quadro de distribuição de embutir em chapa de aço, p/até 18 disjuntores c/barramento, padrão DIN, Cemar ou similar un	Material	un	1,0000000	490,99	490,99	
				MO sem LS =>	45,56	LS =>	0,00	MO com LS =>	45,56
				Valor do BDI =>	124,56			Valor com BDI =>	681,92

8.4.5	Código	Banco	Descrição	Tipo	Und	Quant.	Valor Unit	Total	
Composição	93653	SINAPI	DISJUNTOR MONOPOLAR TIPO DIN, CORRENTE NOMINAL DE 10A - FORNECIMENTO E INSTALAÇÃO. AF_10/2020	INEL - INSTALAÇÃO ELÉTRICA/ELETRIFICAÇ	UN	1,0000000	12,05	12,05	
Composição Auxiliar	88247	SINAPI	AUXILIAR DE ELETRICISTA COM ENCARGOS COMPLEMENTARES	SEDI - SERVIÇOS DIVERSOS	H	0,0389735	20,82	0,81	
Composição Auxiliar	88264	SINAPI	ELETRICISTA COM ENCARGOS COMPLEMENTARES	SEDI - SERVIÇOS DIVERSOS	H	0,0389735	26,84	1,04	
Insumo	00001570	SINAPI	TERMINAL A COMPRESSAO EM COBRE ESTANHADO PARA CABO 2,5 MM2, 1 FURO E 1 COMPRESSAO, PARA PARAFUSO DE FIXACAO M5	Material	UN	1,0000000	1,35	1,35	
Insumo	00034653	SINAPI	DISJUNTOR TIPO DIN/IEC, MONOPOLAR DE 6 ATE 32A	Material	UN	1,0000000	8,85	8,85	
				MO sem LS =>	1,38	LS =>	0,00	MO com LS =>	1,38
				Valor do BDI =>	2,69			Valor com BDI =>	14,74

8.4.6	Código	Banco	Descrição	Tipo	Und	Quant.	Valor Unit	Total	
Composição	93654	SINAPI	DISJUNTOR MONOPOLAR TIPO DIN, CORRENTE NOMINAL DE 16A - FORNECIMENTO E INSTALAÇÃO. AF_10/2020	INEL - INSTALAÇÃO ELÉTRICA/ELETRIFICAÇ	UN	1,0000000	11,19	11,19	
Composição Auxiliar	88247	SINAPI	AUXILIAR DE ELETRICISTA COM ENCARGOS COMPLEMENTARES	SEDI - SERVIÇOS DIVERSOS	H	0,0210555	20,82	0,43	
Composição Auxiliar	88264	SINAPI	ELETRICISTA COM ENCARGOS COMPLEMENTARES	SEDI - SERVIÇOS DIVERSOS	H	0,0210555	26,84	0,56	
Insumo	00001570	SINAPI	TERMINAL A COMPRESSAO EM COBRE ESTANHADO PARA CABO 2,5 MM2, 1 FURO E 1 COMPRESSAO, PARA PARAFUSO DE FIXACAO M5	Material	UN	1,0000000	1,35	1,35	
Insumo	00034653	SINAPI	DISJUNTOR TIPO DIN/IEC, MONOPOLAR DE 6 ATE 32A	Material	UN	1,0000000	8,85	8,85	
				MO sem LS =>	0,74	LS =>	0,00	MO com LS =>	0,74
				Valor do BDI =>	2,50			Valor com BDI =>	13,69

8.4.7	Código	Banco	Descrição	Tipo	Und	Quant.	Valor Unit	Total	
Composição	93655	SINAPI	DISJUNTOR MONOPOLAR TIPO DIN, CORRENTE NOMINAL DE 20A - FORNECIMENTO E INSTALAÇÃO. AF_10/2020	INEL - INSTALAÇÃO ELÉTRICA/ELETRIFICAÇ	UN	1,0000000	12,22	12,22	
Composição Auxiliar	88247	SINAPI	AUXILIAR DE ELETRICISTA COM ENCARGOS COMPLEMENTARES	SEDI - SERVIÇOS DIVERSOS	H	0,0340530	20,82	0,70	
Composição Auxiliar	88264	SINAPI	ELETRICISTA COM ENCARGOS COMPLEMENTARES	SEDI - SERVIÇOS DIVERSOS	H	0,0340530	26,84	0,91	
Insumo	00001571	SINAPI	TERMINAL A COMPRESSAO EM COBRE ESTANHADO PARA CABO 4 MM2, 1 FURO E 1 COMPRESSAO, PARA PARAFUSO DE FIXACAO M5	Material	UN	1,0000000	1,76	1,76	
Insumo	00034653	SINAPI	DISJUNTOR TIPO DIN/IEC, MONOPOLAR DE 6 ATE 32A	Material	UN	1,0000000	8,85	8,85	
				MO sem LS =>	1,20	LS =>	0,00	MO com LS =>	1,20
				Valor do BDI =>	2,73			Valor com BDI =>	14,95

8.4.8	Código	Banco	Descrição	Tipo	Und	Quant.	Valor Unit	Total	
Composição	93656	SINAPI	DISJUNTOR MONOPOLAR TIPO DIN, CORRENTE NOMINAL DE 25A - FORNECIMENTO E INSTALAÇÃO. AF_10/2020	INEL - INSTALAÇÃO ELÉTRICA/ELETRIFICAÇ	UN	1,0000000	12,22	12,22	
Composição Auxiliar	88247	SINAPI	AUXILIAR DE ELETRICISTA COM ENCARGOS COMPLEMENTARES	SEDI - SERVIÇOS DIVERSOS	H	0,0340530	20,82	0,70	
Composição Auxiliar	88264	SINAPI	ELETRICISTA COM ENCARGOS COMPLEMENTARES	SEDI - SERVIÇOS DIVERSOS	H	0,0340530	26,84	0,91	
Insumo	00001571	SINAPI	TERMINAL A COMPRESSAO EM COBRE ESTANHADO PARA CABO 4 MM2, 1 FURO E 1 COMPRESSAO, PARA PARAFUSO DE FIXACAO M5	Material	UN	1,0000000	1,76	1,76	
Insumo	00034653	SINAPI	DISJUNTOR TIPO DIN/IEC, MONOPOLAR DE 6 ATE 32A	Material	UN	1,0000000	8,85	8,85	
				MO sem LS =>	1,20	LS =>	0,00	MO com LS =>	1,20
				Valor do BDI =>	2,73			Valor com BDI =>	14,95

8.4.9	Código	Banco	Descrição	Tipo	Und	Quant.	Valor Unit	Total	
Composição	93657	SINAPI	DISJUNTOR MONOPOLAR TIPO DIN, CORRENTE NOMINAL DE 32A - FORNECIMENTO E INSTALAÇÃO. AF_10/2020	INEL - INSTALAÇÃO ELÉTRICA/ELETRIFICAÇ	UN	1,0000000	13,44	13,44	
Composição Auxiliar	88247	SINAPI	AUXILIAR DE ELETRICISTA COM ENCARGOS COMPLEMENTARES	SEDI - SERVIÇOS DIVERSOS	H	0,0525065	20,82	1,09	
Composição Auxiliar	88264	SINAPI	ELETRICISTA COM ENCARGOS COMPLEMENTARES	SEDI - SERVIÇOS DIVERSOS	H	0,0525065	26,84	1,40	
Insumo	00001573	SINAPI	TERMINAL A COMPRESSAO EM COBRE ESTANHADO PARA CABO 6 MM2, 1 FURO E 1 COMPRESSAO, PARA PARAFUSO DE FIXACAO M6	Material	UN	1,0000000	2,10	2,10	
Insumo	00034653	SINAPI	DISJUNTOR TIPO DIN/IEC, MONOPOLAR DE 6 ATE 32A	Material	UN	1,0000000	8,85	8,85	
				MO sem LS =>	1,86	LS =>	0,00	MO com LS =>	1,86
				Valor do BDI =>	3,00			Valor com BDI =>	16,44

Esse documento foi assinado por DJACIR RODRIGUES FERREIRA e SERGIO GONCALVES DE MENDOCA. Para validar o documento e suas assinaturas acesse <https://assinefacil.onlinesolucoesdigitais.com.br/validate/G3UU9-9B7NJ-EHM6X-E7RFP>

3845/A

8.4.10	Código	Banco	Descrição	Tipo	Und	Quant.	Valor Unit	Total	
Composição	93658	SINAPI	DISJUNTOR MONOPOLAR TIPO DIN, CORRENTE NOMINAL DE 40A - FORNECIMENTO E INSTALAÇÃO. AF_10/2020	INEL - INSTALAÇÃO ELÉTRICA/ELETRIFICAÇÃO	UN	1,0000000	21,68	21,68	
Composição Auxiliar	88247	SINAPI	AUXILIAR DE ELETRICISTA COM ENCARGOS COMPLEMENTARES	SEDI - SERVIÇOS DIVERSOS	H	0,0842568	20,82	1,75	
Composição Auxiliar	88264	SINAPI	ELETRICISTA COM ENCARGOS COMPLEMENTARES	SEDI - SERVIÇOS DIVERSOS	H	0,0842568	26,84	2,26	
Insumo	00001574	SINAPI	TERMINAL A COMPRESSAO EM COBRE ESTANHADO PARA CABO 10 MM2, 1 FURO E 1 COMPRESSAO, PARA PARAFUSO DE FIXACAO M6	Material	UN	1,0000000	2,27	2,27	
Insumo	00034686	SINAPI	DISJUNTOR TIPO DIN / IEC, MONOPOLAR DE 40 ATE 50A	Material	UN	1,0000000	15,40	15,40	
			MO sem LS =>		2,99	LS =>	0,00	MO com LS =>	2,99
			Valor do BDI =>		4,84			Valor com BDI =>	26,52

8.4.11	Código	Banco	Descrição	Tipo	Und	Quant.	Valor Unit	Total	
Composição	93673	SINAPI	DISJUNTOR TRIPOLAR TIPO DIN, CORRENTE NOMINAL DE 50A - FORNECIMENTO E INSTALAÇÃO. AF_10/2020	INEL - INSTALAÇÃO ELÉTRICA/ELETRIFICAÇÃO	UN	1,0000000	97,27	97,27	
Composição Auxiliar	88247	SINAPI	AUXILIAR DE ELETRICISTA COM ENCARGOS COMPLEMENTARES	SEDI - SERVIÇOS DIVERSOS	H	0,3409418	20,82	7,09	
Composição Auxiliar	88264	SINAPI	ELETRICISTA COM ENCARGOS COMPLEMENTARES	SEDI - SERVIÇOS DIVERSOS	H	0,3409418	26,84	9,15	
Insumo	00001575	SINAPI	TERMINAL A COMPRESSAO EM COBRE ESTANHADO PARA CABO 16 MM2, 1 FURO E 1 COMPRESSAO, PARA PARAFUSO DE FIXACAO M6	Material	UN	3,0000000	2,70	8,10	
Insumo	00034709	SINAPI	DISJUNTOR TIPO DIN/IEC, TRIPOLAR DE 10 ATE 50A	Material	UN	1,0000000	72,93	72,93	
			MO sem LS =>		12,13	LS =>	0,00	MO com LS =>	12,13
			Valor do BDI =>		21,73			Valor com BDI =>	119,00

8.4.12	Código	Banco	Descrição	Tipo	Und	Quant.	Valor Unit	Total	
Composição	12452	ORSE	Disjuntor tipo DIN/IEC, tripolar 63A	Fusíveis, Disjuntores e Chaves	un	1,0000000	96,65	96,65	
Composição Auxiliar	88316	SINAPI	SERVENTE COM ENCARGOS COMPLEMENTARES	SEDI - SERVIÇOS DIVERSOS	H	0,4944614	21,28	10,52	
Composição Auxiliar	88264	SINAPI	ELETRICISTA COM ENCARGOS COMPLEMENTARES	SEDI - SERVIÇOS DIVERSOS	H	0,4944614	26,84	13,27	
Insumo	11822	ORSE	Disjuntor tipo DIN/IEC, tripolar 63A Disjuntor tipo DIN/IEC, TRIPOLAR 63 A un	Material	un	1,0000000	72,86	72,86	
			MO sem LS =>		17,89	LS =>	0,00	MO com LS =>	17,89
			Valor do BDI =>		21,60			Valor com BDI =>	118,25

8.4.13	Código	Banco	Descrição	Tipo	Und	Quant.	Valor Unit	Total	
Composição	8312	ORSE	Disjuntor monopolar DR 40 A - Dispositivo residual diferencial, tipo AC, Siemens ou similar	Fusíveis, Disjuntores e Chaves	un	1,0000000	204,18	204,18	
Composição Auxiliar	88316	SINAPI	SERVENTE COM ENCARGOS COMPLEMENTARES	SEDI - SERVIÇOS DIVERSOS	H	0,2484709	21,28	5,28	
Composição Auxiliar	88264	SINAPI	ELETRICISTA COM ENCARGOS COMPLEMENTARES	SEDI - SERVIÇOS DIVERSOS	H	0,2484709	26,84	6,66	
Insumo	8389	ORSE	Disjuntor monopolar DR 40 A, dispositivo residual diferencial un	Material	un	1,0000000	192,24	192,24	
			MO sem LS =>		8,99	LS =>	0,00	MO com LS =>	8,99
			Valor do BDI =>		45,63			Valor com BDI =>	249,81

8.4.15	Código	Banco	Descrição	Tipo	Und	Quant.	Valor Unit	Total	
Composição	101946	SINAPI	QUADRO DE MEDIÇÃO GERAL DE ENERGIA PARA 1 MEDIDOR DE SOBREPOR - FORNECIMENTO E INSTALAÇÃO. AF_10/2020	INEL - INSTALAÇÃO ELÉTRICA/ELETRIFICAÇÃO E ILUMINAÇÃO	UN	1,0000000	146,58	146,58	
Composição Auxiliar	88247	SINAPI	AUXILIAR DE ELETRICISTA COM ENCARGOS COMPLEMENTARES	SEDI - SERVIÇOS DIVERSOS	H	0,7545179	20,82	15,70	
Composição Auxiliar	88264	SINAPI	ELETRICISTA COM ENCARGOS COMPLEMENTARES	SEDI - SERVIÇOS DIVERSOS	H	0,7545179	26,84	20,25	
Insumo	00011950	SINAPI	BUCHA DE NYLON SEM ABA S6, COM PARAFUSO DE 4,20 X 40 MM EM AÇO ZINCADO COM ROSCA SOBERBA, CABECA CHATA E FENDA PHILLIPS	Material	UN	4,0000000	0,33	1,32	
Insumo	00039808	SINAPI	CAIXA PARA MEDIDOR MONOFASICO, EM POLICARBONATO / TERMOPLASTICO, PARA ALOJAR 1 DISJUNTOR (PADRAO DA CONCESSIONARIA LOCAL)	Material	UN	1,0000000	109,31	109,31	
			MO sem LS =>		26,85	LS =>	0,00	MO com LS =>	26,85
			Valor do BDI =>		32,76			Valor com BDI =>	179,34

8.4.16	Código	Banco	Descrição	Tipo	Und	Quant.	Valor Unit	Total	
Composição	98111	SINAPI	CAIXA DE INSPEÇÃO PARA ATERRAMENTO, CIRCULAR, EM POLIETILENO, DIÂMETRO INTERNO = 0,3 M. AF_12/2020	INHI - INSTALAÇÕES HIDROS SANITÁRIAS	UN	1,0000000	43,53	43,53	
Composição Auxiliar	101618	SINAPI	PREPARO DE FUNDO DE VALA COM LARGURA MENOR QUE 1,5 M. COM CAMADA DE AREIA. LANÇAMENTO MANUAL. AF_08/2020	MOVT - MOVIMENTO DE TERRA	m²	0,0141000	199,34	2,81	
Composição Auxiliar	88309	SINAPI	PEDREIRO COM ENCARGOS COMPLEMENTARES	SEDI - SERVIÇOS DIVERSOS	H	0,0767661	26,51	2,03	
Composição Auxiliar	88316	SINAPI	SERVENTE COM ENCARGOS COMPLEMENTARES	SEDI - SERVIÇOS DIVERSOS	H	0,0603477	21,28	1,28	
Insumo	00034643	SINAPI	CAIXA DE INSPECAO PARA ATERRAMENTO E PARA RAIOS, EM POLIPROPILENO, DIAMETRO = 300 MM X ALTURA = 400 MM	Material	UN	1,0000000	37,41	37,41	
			MO sem LS =>		3,08	LS =>	0,00	MO com LS =>	3,08
			Valor do BDI =>		9,72			Valor com BDI =>	53,25

8.4.17	Código	Banco	Descrição	Tipo	Und	Quant.	Valor Unit	Total
Composição	3766	ORSE	Fornecimento e instalação de haste de aterramento 5/8"x3,00m com conector	Fornecimento de Materiais para Redes de Energia	un	1,0000000	105,70	105,70

Esse documento foi assinado por DJACIR RODRIGUES FERREIRA e SERGIO GONCALVES DE MENDOCA. Para validar o documento e suas assinaturas acesse <https://assinefacil.onlinesolucoesdigitais.com.br/validate/G3UU9-9B7NJ-EHM6X-E7RFP>



Composição Auxiliar	88316 SINAPI	SERVENTE COM ENCARGOS COMPLEMENTARES	SEDI - SERVIÇOS DIVERSOS	H	0,4627932	21,28	21,28		
Composição Auxiliar	88264 SINAPI	ELETRICISTA COM ENCARGOS COMPLEMENTARES	SEDI - SERVIÇOS DIVERSOS	H	0,4627932	26,84	12,42		
Insumo	664 ORSE	Conector p/ haste de aterramento 5/8" un	Material	un	1,0000000	5,00	5,00		
Insumo	00003379 SINAPI	HASTE DE ATERRAMENTO EM ACO COM 3,00 M DE COMPRIMENTO E DN = 5/8", REVESTIDA COM BAIXA CAMADA DE COBRE, SEM CONECTOR	Material	UN	1,0000000	78,44	78,44		
			MO sem LS =>		16,76	LS =>	0,00	MO com LS =>	16,76
			Valor do BDI =>		23,62			Valor com BDI =>	129,32

8.5.1	Código	Banco	Descrição	Tipo	Und	Quant.	Valor Unit	Total	
Composição	91926	SINAPI	CABO DE COBRE FLEXÍVEL ISOLADO, 2,5 MM², ANTI-CHAMA 450/750 V, PARA CIRCUITOS TERMINAIS - FORNECIMENTO E INSTALAÇÃO. AF_03/2023	INEL - INSTALAÇÃO ELÉTRICA/ELETRIFICAÇÃO E ILUMINAÇÃO	M	1,0000000	3,18	3,18	
Composição Auxiliar	88247	SINAPI	AUXILIAR DE ELETRICISTA COM ENCARGOS COMPLEMENTARES	SEDI - SERVIÇOS DIVERSOS	H	0,0121904	20,82	0,25	
Composição Auxiliar	88264	SINAPI	ELETRICISTA COM ENCARGOS COMPLEMENTARES	SEDI - SERVIÇOS DIVERSOS	H	0,0121904	26,84	0,32	
Insumo	00001014	SINAPI	CABO DE COBRE, FLEXIVEL, CLASSE 4 OU 5, ISOLACAO EM PVC/A, ANTICHAMA BWF-B, 1 CONDUTOR, 450/750 V, SECAO NOMINAL 2,5 MM2	Material	M	1,2434000	2,04	2,53	
Insumo	00021127	SINAPI	FITA ISOLANTE ADESIVA ANTICHAMA, USO ATE 750 V, EM ROLO DE 19 MM X 5 M	Material	UN	0,0094000	9,54	0,08	
			MO sem LS =>		0,43	LS =>	0,00	MO com LS =>	0,43
			Valor do BDI =>		0,71			Valor com BDI =>	3,89

8.5.2	Código	Banco	Descrição	Tipo	Und	Quant.	Valor Unit	Total	
Composição	91928	SINAPI	CABO DE COBRE FLEXÍVEL ISOLADO, 4 MM², ANTI-CHAMA 450/750 V, PARA CIRCUITOS TERMINAIS - FORNECIMENTO E INSTALAÇÃO. AF_03/2023	INEL - INSTALAÇÃO ELÉTRICA/ELETRIFICAÇÃO E ILUMINAÇÃO	M	1,0000000	4,90	4,90	
Composição Auxiliar	88247	SINAPI	AUXILIAR DE ELETRICISTA COM ENCARGOS COMPLEMENTARES	SEDI - SERVIÇOS DIVERSOS	H	0,0132710	20,82	0,27	
Composição Auxiliar	88264	SINAPI	ELETRICISTA COM ENCARGOS COMPLEMENTARES	SEDI - SERVIÇOS DIVERSOS	H	0,0132710	26,84	0,35	
Insumo	00000981	SINAPI	CABO DE COBRE, FLEXIVEL, CLASSE 4 OU 5, ISOLACAO EM PVC/A, ANTICHAMA BWF-B, 1 CONDUTOR, 450/750 V, SECAO NOMINAL 4 MM2	Material	M	1,2434000	3,38	4,20	
Insumo	00021127	SINAPI	FITA ISOLANTE ADESIVA ANTICHAMA, USO ATE 750 V, EM ROLO DE 19 MM X 5 M	Material	UN	0,0094000	9,54	0,08	
			MO sem LS =>		0,46	LS =>	0,00	MO com LS =>	0,46
			Valor do BDI =>		1,09			Valor com BDI =>	5,99

8.5.3	Código	Banco	Descrição	Tipo	Und	Quant.	Valor Unit	Total	
Composição	91930	SINAPI	CABO DE COBRE FLEXÍVEL ISOLADO, 6 MM², ANTI-CHAMA 450/750 V, PARA CIRCUITOS TERMINAIS - FORNECIMENTO E INSTALAÇÃO. AF_03/2023	INEL - INSTALAÇÃO ELÉTRICA/ELETRIFICAÇÃO E ILUMINAÇÃO	M	1,0000000	6,83	6,83	
Composição Auxiliar	88247	SINAPI	AUXILIAR DE ELETRICISTA COM ENCARGOS COMPLEMENTARES	SEDI - SERVIÇOS DIVERSOS	H	0,0151510	20,82	0,31	
Composição Auxiliar	88264	SINAPI	ELETRICISTA COM ENCARGOS COMPLEMENTARES	SEDI - SERVIÇOS DIVERSOS	H	0,0151510	26,84	0,40	
Insumo	00000982	SINAPI	CABO DE COBRE, FLEXIVEL, CLASSE 4 OU 5, ISOLACAO EM PVC/A, ANTICHAMA BWF-B, 1 CONDUTOR, 450/750 V, SECAO NOMINAL 6 MM2	Material	M	1,2434000	4,86	6,04	
Insumo	00021127	SINAPI	FITA ISOLANTE ADESIVA ANTICHAMA, USO ATE 750 V, EM ROLO DE 19 MM X 5 M	Material	UN	0,0094000	9,54	0,08	
			MO sem LS =>		0,53	LS =>	0,00	MO com LS =>	0,53
			Valor do BDI =>		1,52			Valor com BDI =>	8,35

8.5.4	Código	Banco	Descrição	Tipo	Und	Quant.	Valor Unit	Total	
Composição	91932	SINAPI	CABO DE COBRE FLEXÍVEL ISOLADO, 10 MM², ANTI-CHAMA 450/750 V, PARA CIRCUITOS TERMINAIS - FORNECIMENTO E INSTALAÇÃO. AF_03/2023	INEL - INSTALAÇÃO ELÉTRICA/ELETRIFICAÇÃO E ILUMINAÇÃO	M	1,0000000	12,18	12,18	
Composição Auxiliar	88247	SINAPI	AUXILIAR DE ELETRICISTA COM ENCARGOS COMPLEMENTARES	SEDI - SERVIÇOS DIVERSOS	H	0,0121920	20,82	0,25	
Composição Auxiliar	88264	SINAPI	ELETRICISTA COM ENCARGOS COMPLEMENTARES	SEDI - SERVIÇOS DIVERSOS	H	0,0121920	26,84	0,32	
Insumo	00000980	SINAPI	CABO DE COBRE, FLEXIVEL, CLASSE 4 OU 5, ISOLACAO EM PVC/A, ANTICHAMA BWF-B, 1 CONDUTOR, 450/750 V, SECAO NOMINAL 10 MM2	Material	M	1,2434000	9,28	11,53	
Insumo	00021127	SINAPI	FITA ISOLANTE ADESIVA ANTICHAMA, USO ATE 750 V, EM ROLO DE 19 MM X 5 M	Material	UN	0,0094000	9,54	0,08	
			MO sem LS =>		0,43	LS =>	0,00	MO com LS =>	0,43
			Valor do BDI =>		2,72			Valor com BDI =>	14,90

8.5.5	Código	Banco	Descrição	Tipo	Und	Quant.	Valor Unit	Total	
Composição	91934	SINAPI	CABO DE COBRE FLEXÍVEL ISOLADO, 16 MM², ANTI-CHAMA 450/750 V, PARA CIRCUITOS TERMINAIS - FORNECIMENTO E INSTALAÇÃO. AF_03/2023	INEL - INSTALAÇÃO ELÉTRICA/ELETRIFICAÇÃO E ILUMINAÇÃO	M	1,0000000	17,60	17,60	
Composição Auxiliar	88247	SINAPI	AUXILIAR DE ELETRICISTA COM ENCARGOS COMPLEMENTARES	SEDI - SERVIÇOS DIVERSOS	H	0,0217186	20,82	0,45	
Composição Auxiliar	88264	SINAPI	ELETRICISTA COM ENCARGOS COMPLEMENTARES	SEDI - SERVIÇOS DIVERSOS	H	0,0217186	26,84	0,58	
Insumo	00000979	SINAPI	CABO DE COBRE, FLEXIVEL, CLASSE 4 OU 5, ISOLACAO EM PVC/A, ANTICHAMA BWF-B, 1 CONDUTOR, 450/750 V, SECAO NOMINAL 16 MM2	Material	M	1,2434000	13,27	16,49	
Insumo	00021127	SINAPI	FITA ISOLANTE ADESIVA ANTICHAMA, USO ATE 750 V, EM ROLO DE 19 MM X 5 M	Material	UN	0,0094000	9,54	0,08	
			MO sem LS =>		0,77	LS =>	0,00	MO com LS =>	0,77

Esse documento foi assinado por DJACIR RODRIGUES FERREIRA e SERGIO GONCALVES DE MENDOCA. Para validar o documento e suas assinaturas acesse <https://assinefacil.onlinesolucoesdigitais.com.br/validate/G3UU9-9B7NJ-EHM6X-E7RFP>



Handwritten signatures and initials in blue ink.

Valor do BDI 3,93
=>

Valor com BDI =>

3843,53

8.5.6	Código	Banco	Descrição	Tipo	Und	Quant.	Valor Unit	Total
Composição	91871	SINAPI	ELETRODUTO RÍGIDO ROSCÁVEL, PVC, DN 25 MM (3/4"), PARA CIRCUITOS TERMINAIS, INSTALADO EM PAREDE - FORNECIMENTO E INSTALAÇÃO. AF_03/2023	INEL - INSTALAÇÃO ELÉTRICA/ELETRIFICAÇÃO E ILUMINAÇÃO	M	1,0000000	10,29	10,29
Composição Auxiliar	88247	SINAPI	AUXILIAR DE ELETRICISTA COM ENCARGOS COMPLEMENTARES	SEDI - SERVIÇOS DIVERSOS	H	0,1020428	20,82	2,12
Composição Auxiliar	88264	SINAPI	ELETRICISTA COM ENCARGOS COMPLEMENTARES	SEDI - SERVIÇOS DIVERSOS	H	0,1020428	26,84	2,73
Insumo	00002674	SINAPI	ELETRODUTO DE PVC RIGIDO ROSCAVEL DE 3/4", SEM LUVA	Material	M	1,0170000	5,35	5,44
				MO sem LS =>		3,62	0,00	3,62
				Valor do BDI =>		2,29		12,58

8.5.7	Código	Banco	Descrição	Tipo	Und	Quant.	Valor Unit	Total
Composição	91914	SINAPI	CURVA 90 GRAUS PARA ELETRODUTO, PVC, ROSCÁVEL, DN 25 MM (3/4"), PARA CIRCUITOS TERMINAIS, INSTALADA EM PAREDE - FORNECIMENTO E INSTALAÇÃO. AF_03/2023	INEL - INSTALAÇÃO ELÉTRICA/ELETRIFICAÇÃO E ILUMINAÇÃO	UN	1,0000000	14,24	14,24
Composição Auxiliar	88247	SINAPI	AUXILIAR DE ELETRICISTA COM ENCARGOS COMPLEMENTARES	SEDI - SERVIÇOS DIVERSOS	H	0,2203859	20,82	4,58
Composição Auxiliar	88264	SINAPI	ELETRICISTA COM ENCARGOS COMPLEMENTARES	SEDI - SERVIÇOS DIVERSOS	H	0,2203859	26,84	5,91
Insumo	00001879	SINAPI	CURVA 90 GRAUS, LONGA, DE PVC RIGIDO ROSCAVEL, DE 3/4", PARA ELETRODUTO	Material	UN	1,0000000	3,75	3,75
				MO sem LS =>		7,83	0,00	7,83
				Valor do BDI =>		3,18		17,42

8.5.8	Código	Banco	Descrição	Tipo	Und	Quant.	Valor Unit	Total
Composição	91884	SINAPI	LUVA PARA ELETRODUTO, PVC, ROSCÁVEL, DN 25 MM (3/4"), PARA CIRCUITOS TERMINAIS, INSTALADA EM PAREDE - FORNECIMENTO E INSTALAÇÃO. AF_03/2023	INEL - INSTALAÇÃO ELÉTRICA/ELETRIFICAÇÃO E ILUMINAÇÃO	UN	1,0000000	8,81	8,81
Composição Auxiliar	88247	SINAPI	AUXILIAR DE ELETRICISTA COM ENCARGOS COMPLEMENTARES	SEDI - SERVIÇOS DIVERSOS	H	0,1508594	20,82	3,14
Composição Auxiliar	88264	SINAPI	ELETRICISTA COM ENCARGOS COMPLEMENTARES	SEDI - SERVIÇOS DIVERSOS	H	0,1508594	26,84	4,04
Insumo	00001891	SINAPI	LUVA EM PVC RIGIDO ROSCAVEL, DE 3/4", PARA ELETRODUTO	Material	UN	1,0000000	1,63	1,63
				MO sem LS =>		5,36	0,00	5,36
				Valor do BDI =>		1,96		10,77

8.5.9	Código	Banco	Descrição	Tipo	Und	Quant.	Valor Unit	Total
Composição	93009	SINAPI	ELETRODUTO RÍGIDO ROSCÁVEL, PVC, DN 60 MM (2"), PARA REDE ENTERRADA DE DISTRIBUIÇÃO DE ENERGIA ELÉTRICA - FORNECIMENTO E INSTALAÇÃO. AF_12/2021	INEL - INSTALAÇÃO ELÉTRICA/ELETRIFICAÇÃO E ILUMINAÇÃO	M	1,0000000	22,52	22,52
Composição Auxiliar	88247	SINAPI	AUXILIAR DE ELETRICISTA COM ENCARGOS COMPLEMENTARES	SEDI - SERVIÇOS DIVERSOS	H	0,0109897	20,82	0,22
Composição Auxiliar	88264	SINAPI	ELETRICISTA COM ENCARGOS COMPLEMENTARES	SEDI - SERVIÇOS DIVERSOS	H	0,0109897	26,84	0,29
Insumo	00002681	SINAPI	ELETRODUTO DE PVC RIGIDO ROSCAVEL DE 2", SEM LUVA	Material	M	1,1000000	20,01	22,01
				MO sem LS =>		0,38	0,00	0,38
				Valor do BDI =>		5,03		27,55

8.5.10	Código	Banco	Descrição	Tipo	Und	Quant.	Valor Unit	Total
Composição	93020	SINAPI	CURVA 90 GRAUS PARA ELETRODUTO, PVC, ROSCÁVEL, DN 60 MM (2"), PARA REDE ENTERRADA DE DISTRIBUIÇÃO DE ENERGIA ELÉTRICA - FORNECIMENTO E INSTALAÇÃO. AF_12/2021	INEL - INSTALAÇÃO ELÉTRICA/ELETRIFICAÇÃO E ILUMINAÇÃO EXTERNA	UN	1,0000000	24,83	24,83
Composição Auxiliar	88247	SINAPI	AUXILIAR DE ELETRICISTA COM ENCARGOS COMPLEMENTARES	SEDI - SERVIÇOS DIVERSOS	H	0,2565398	20,82	5,34
Composição Auxiliar	88264	SINAPI	ELETRICISTA COM ENCARGOS COMPLEMENTARES	SEDI - SERVIÇOS DIVERSOS	H	0,2565398	26,84	6,88
Insumo	00001876	SINAPI	CURVA 90 GRAUS, LONGA, DE PVC RIGIDO ROSCAVEL, DE 2", PARA ELETRODUTO	Material	UN	1,0000000	12,61	12,61
				MO sem LS =>		9,12	0,00	9,12
				Valor do BDI =>		5,54		30,37

8.5.11	Código	Banco	Descrição	Tipo	Und	Quant.	Valor Unit	Total
Composição	93014	SINAPI	LUVA PARA ELETRODUTO, PVC, ROSCÁVEL, DN 60 MM (2"), PARA REDE ENTERRADA DE DISTRIBUIÇÃO DE ENERGIA ELÉTRICA - FORNECIMENTO E INSTALAÇÃO. AF_12/2021	INEL - INSTALAÇÃO ELÉTRICA/ELETRIFICAÇÃO E ILUMINAÇÃO	UN	1,0000000	15,43	15,43
Composição Auxiliar	88247	SINAPI	AUXILIAR DE ELETRICISTA COM ENCARGOS COMPLEMENTARES	SEDI - SERVIÇOS DIVERSOS	H	0,1769394	20,82	3,68
Composição Auxiliar	88264	SINAPI	ELETRICISTA COM ENCARGOS COMPLEMENTARES	SEDI - SERVIÇOS DIVERSOS	H	0,1769394	26,84	4,74
Insumo	00001894	SINAPI	LUVA EM PVC RIGIDO ROSCAVEL, DE 2", PARA ELETRODUTO	Material	UN	1,0000000	7,01	7,01
				MO sem LS =>		6,29	0,00	6,29
				Valor do BDI =>		3,44		18,87

9.1.1	Código	Banco	Descrição	Tipo	Und	Quant.	Valor Unit	Total
Composição	89957	SINAPI	PONTO DE CONSUMO TERMINAL DE ÁGUA FRIA (SUBRAMAL) COM TUBULAÇÃO DE PVC, DN 25 MM, INSTALADO EM RAMAL DE ÁGUA, INCLUSOS RASGO E CHUMBAMENTO EM ALVENARIA. AF_12/2014	INHI - INSTALAÇÕES HIDROS SANITÁRIAS	UN	1,0000000	111,18	111,18

Esse documento foi assinado por DJACIR RODRIGUES FERREIRA e SERGIO GONCALVES DE MENDOCA. Para validar o documento e suas assinaturas acesse <https://assinefacil.onlinesolucoesdigitais.com.br/validate/G3UU9-9B7NJ-EHM6X-E7RFP>



Composição Auxiliar	89356 SINAPI	TUBO, PVC, SOLDÁVEL, DN 25MM, INSTALADO EM RAMAL OU SUB-RAMAL DE ÁGUA - FORNECIMENTO E INSTALAÇÃO. AF_06/2022	INHI - INSTALAÇÕES HIDROS SANITÁRIAS	M	2,1400000	18,43	39,44		
Composição Auxiliar	89362 SINAPI	JOELHO 90 GRAUS, PVC, SOLDÁVEL, DN 25MM, INSTALADO EM RAMAL OU SUB-RAMAL DE ÁGUA - FORNECIMENTO E INSTALAÇÃO. AF_06/2022	INHI - INSTALAÇÕES HIDROS SANITÁRIAS	UN	1,1800000	7,53	8,88		
Composição Auxiliar	89366 SINAPI	JOELHO 90 GRAUS COM BUCHA DE LATÃO, PVC, SOLDÁVEL, DN 25MM, X 3/4 INSTALADO EM RAMAL OU SUB-RAMAL DE ÁGUA - FORNECIMENTO E INSTALAÇÃO. AF_06/2022	INHI - INSTALAÇÕES HIDROS SANITÁRIAS	UN	1,0000000	27,12	27,12		
Composição Auxiliar	89395 SINAPI	TE, PVC, SOLDÁVEL, DN 25MM, INSTALADO EM RAMAL OU SUB-RAMAL DE ÁGUA - FORNECIMENTO E INSTALAÇÃO. AF_06/2022	INHI - INSTALAÇÕES HIDROS SANITÁRIAS	UN	0,8900000	10,39	9,24		
Composição Auxiliar	90443 SINAPI	RASGO LINEAR MANUAL EM ALVENARIA, PARA RAMAIS/DISTRIBUIÇÃO DE INSTALAÇÕES HIDRÁULICAS, DIÂMETROS MENORES OU IGUAIS A 40 MM. AF_09/2023	INHI - INSTALAÇÕES HIDROS SANITÁRIAS	M	2,1400000	5,18	11,08		
Composição Auxiliar	90466 SINAPI	CHUMBAMENTO LINEAR EM ALVENARIA PARA RAMAIS/DISTRIBUIÇÃO DE INSTALAÇÕES HIDRÁULICAS COM DIÂMETROS MENORES OU IGUAIS A 40 MM. AF_09/2023	INHI - INSTALAÇÕES HIDROS SANITÁRIAS	M	2,1400000	7,21	15,42		
				MO sem LS =>	62,37	LS =>	0,00	MO com LS =>	62,37
				Valor do BDI =>	24,84			Valor com BDI =>	136,02

9.1.2	Código Banco	Descrição	Tipo	Und	Quant.	Valor Unit	Total		
Composição	1679 ORSE	Ponto de esgoto com tubo de pvc rígido soldável de Ø 40 mm (lavatórios, mictórios, ralos sifonados, etc...)	Tubos e Conexões de PVC Rígido Soldável para	un	1,0000000	65,79	65,79		
Composição Auxiliar	88316 SINAPI	SERVENTE COM ENCARGOS COMPLEMENTARES	SEDI - SERVIÇOS DIVERSOS	H	0,2662669	21,28	5,66		
Composição Auxiliar	88267 SINAPI	ENCANADOR OU BOMBEIRO HIDRÁULICO COM ENCARGOS COMPLEMENTARES	SEDI - SERVIÇOS DIVERSOS	H	0,2662669	25,76	6,85		
Insumo	138 ORSE	Adesivo pvc em frasco de 850 gramas kg	Material	tubo	0,0390000	71,96	2,80		
Insumo	1703 ORSE	Pasta lubrificante p/ pvc je kg	Material	kg	0,0900000	63,10	5,67		
Insumo	2036 ORSE	Solucao limpadora pvc l	Material	l	0,0600000	69,30	4,15		
Insumo	00003516 SINAPI	JOELHO PVC, SOLDAVEL, BB, 45 GRAUS, DN 40 MM, PARA ESGOTO PREDIAL	Material	UN	3,0000000	2,59	7,77		
Insumo	00003517 SINAPI	JOELHO PVC, SOLDAVEL, BB, 90 GRAUS, SEM ANEL, DN 40 MM, PARA ESGOTO PREDIAL SECUNDARIO	Material	UN	3,0000000	2,34	7,02		
Insumo	00003767 SINAPI	LIXA EM FOLHA PARA PAREDE OU MADEIRA, NUMERO 120, COR VERMELHA	Material	UN	0,2000000	0,79	0,15		
Insumo	00009835 SINAPI	TUBO PVC SERIE NORMAL, DN 40 MM, PARA ESGOTO PREDIAL (NBR 5688)	Material	M	4,0000000	6,43	25,72		
				MO sem LS =>	9,53	LS =>	0,00	MO com LS =>	9,53
				Valor do BDI =>	14,70			Valor com BDI =>	80,49

9.1.3	Código Banco	Descrição	Tipo	Und	Quant.	Valor Unit	Total		
Composição	1678 ORSE	Ponto de esgoto com tubo de pvc rígido soldável de Ø 50 mm (pias de cozinha, máquinas de lavar, etc...)	Tubos e Conexões de PVC Rígido Soldável para	un	1,0000000	105,77	105,77		
Composição Auxiliar	88316 SINAPI	SERVENTE COM ENCARGOS COMPLEMENTARES	SEDI - SERVIÇOS DIVERSOS	H	0,1079789	21,28	2,29		
Composição Auxiliar	88267 SINAPI	ENCANADOR OU BOMBEIRO HIDRÁULICO COM ENCARGOS COMPLEMENTARES	SEDI - SERVIÇOS DIVERSOS	H	0,1075947	25,76	2,77		
Insumo	138 ORSE	Adesivo pvc em frasco de 850 gramas kg	Material	tubo	0,0150000	71,96	1,07		
Insumo	1703 ORSE	Pasta lubrificante p/ pvc je kg	Material	kg	0,0600000	63,10	3,78		
Insumo	2036 ORSE	Solucao limpadora pvc l	Material	l	0,0230000	69,30	1,59		
Insumo	00000013 SINAPI	ESTOPA	Material	KG	0,0500000	23,09	1,15		
Insumo	00003518 SINAPI	JOELHO PVC, SOLDAVEL, PB, 45 GRAUS, DN 50 MM, PARA ESGOTO PREDIAL	Material	UN	3,0000000	4,19	12,57		
Insumo	00003767 SINAPI	LIXA EM FOLHA PARA PAREDE OU MADEIRA, NUMERO 120, COR VERMELHA	Material	UN	0,2000000	0,79	0,15		
Insumo	00007097 SINAPI	TE SANITARIO, PVC, DN 50 X 50 MM, SERIE NORMAL, PARA ESGOTO PREDIAL	Material	UN	1,0000000	8,32	8,32		
Insumo	00009838 SINAPI	TUBO PVC SERIE NORMAL, DN 50 MM, PARA ESGOTO PREDIAL (NBR 5688)	Material	M	8,0000000	9,01	72,08		
				MO sem LS =>	3,85	LS =>	0,00	MO com LS =>	3,85
				Valor do BDI =>	23,63			Valor com BDI =>	129,40

9.1.4	Código Banco	Descrição	Tipo	Und	Quant.	Valor Unit	Total		
Composição	1683 ORSE	Ponto de esgoto com tubo de pvc rígido soldável de Ø 100 mm (vaso sanitário)	Tubos e Conexões de PVC Rígido Soldável para	pt	1,0000000	96,20	96,20		
Composição Auxiliar	88316 SINAPI	SERVENTE COM ENCARGOS COMPLEMENTARES	SEDI - SERVIÇOS DIVERSOS	H	0,1376086	21,28	2,92		
Composição Auxiliar	88267 SINAPI	ENCANADOR OU BOMBEIRO HIDRÁULICO COM ENCARGOS COMPLEMENTARES	SEDI - SERVIÇOS DIVERSOS	H	0,1376086	25,76	3,54		
Insumo	138 ORSE	Adesivo pvc em frasco de 850 gramas kg	Material	tubo	0,0150000	71,96	1,07		
Insumo	00000013 SINAPI	ESTOPA	Material	KG	0,0500000	23,09	1,15		
Insumo	00003520 SINAPI	JOELHO PVC, SOLDAVEL, PB, 90 GRAUS, DN 100 MM, PARA ESGOTO PREDIAL	Material	UN	2,0000000	9,20	18,40		
Insumo	00009836 SINAPI	TUBO PVC SERIE NORMAL, DN 100 MM, PARA ESGOTO PREDIAL (NBR 5688)	Material	M	4,0000000	12,00	48,00		
Insumo	00010908 SINAPI	JUNCAO DE REDUCAO INVERTIDA, PVC SOLDAVEL, 100 X 50 MM, SERIE NORMAL PARA ESGOTO PREDIAL	Material	UN	1,0000000	21,12	21,12		
				MO sem LS =>	4,92	LS =>	0,00	MO com LS =>	4,92
				Valor do BDI =>	21,50			Valor com BDI =>	117,70

9.2.1	Código Banco	Descrição	Tipo	Und	Quant.	Valor Unit	Total
Composição	2050 ORSE	Chuveiro plástico sem registro	Louças e Metais Sanitários	un	1,0000000	27,29	27,29
Composição Auxiliar	88267 SINAPI	ENCANADOR OU BOMBEIRO HIDRÁULICO COM ENCARGOS COMPLEMENTARES	SEDI - SERVIÇOS DIVERSOS	H	0,1326468	25,76	3,41
Insumo	00007608 SINAPI	DUCHA / CHUVEIRO PLASTICO SIMPLES, 5 ", BRANCO, PARA ACOPLAR EM HASTE 1/2 ", AGUA FRIA	Material	UN	1,0000000	10,88	10,88

Esse documento foi assinado por DJACIR RODRIGUES FERREIRA e SERGIO GONCALVES DE MENDOCA. Para validar o documento e suas assinaturas acesse <https://assinefacil.onlinesolucoesdigitais.com.br/validate/G3UU9-9B7NJ-EHM6X-E7RFP>

[Handwritten signatures and initials in blue ink]





Insumo	00011680	SINAPI	BRACO OU HASTE COM CANOPLA PLASTICA, 1/2", PARA CHUVEIRO SIMPLES	Material	UN	1,0000000	13,00	13,00	
				MO sem LS =>	2,70	LS =>	0,00	MO com LS =>	2,70
				Valor do BDI =>	6,09			Valor com BDI =>	33,38

9.2.2	Código	Banco	Descrição	Tipo	Und	Quant.	Valor Unit	Total	
Composição	89984	SINAPI	REGISTRO DE PRESSÃO BRUTO, LATÃO, ROSCÁVEL, 1/2", COM ACABAMENTO E CANOPLA CROMADOS - FORNECIMENTO E INSTALAÇÃO. AF_08/2021	INHI - INSTALAÇÕES HIDROS SANITÁRIAS	UN	1,0000000	73,91	73,91	
Composição Auxiliar	88248	SINAPI	AUXILIAR DE ENCANADOR OU BOMBEIRO HIDRÁULICO COM ENCARGOS COMPLEMENTARES	SEDI - SERVIÇOS DIVERSOS	H	0,1173955	20,67	2,42	
Composição Auxiliar	88267	SINAPI	ENCANADOR OU BOMBEIRO HIDRÁULICO COM ENCARGOS COMPLEMENTARES	SEDI - SERVIÇOS DIVERSOS	H	0,1173955	25,76	3,02	
Insumo	00003148	SINAPI	FITA VEDA ROSCA EM ROLOS DE 18 MM X 50 M (L X C)	Material	UN	0,0084000	11,06	0,09	
Insumo	00006021	SINAPI	REGISTRO PRESSAO COM ACABAMENTO E CANOPLA CROMADA, SIMPLES, BITOLA 1/2" (REF 1416)	Material	UN	1,0000000	68,38	68,38	
				MO sem LS =>	4,18	LS =>	0,00	MO com LS =>	4,18
				Valor do BDI =>	16,51			Valor com BDI =>	90,42

9.2.3	Código	Banco	Descrição	Tipo	Und	Quant.	Valor Unit	Total	
Composição	89707	SINAPI	CAIXA SIFONADA, PVC, DN 100 X 100 X 50 MM, JUNTA ELÁSTICA, FORNECIDA E INSTALADA EM RAMAL DE DESCARGA OU EM RAMAL DE ESGOTO SANITÁRIO. AF_08/2022	INHI - INSTALAÇÕES HIDROS SANITÁRIAS	UN	1,0000000	40,51	40,51	
Composição Auxiliar	88248	SINAPI	AUXILIAR DE ENCANADOR OU BOMBEIRO HIDRÁULICO COM ENCARGOS COMPLEMENTARES	SEDI - SERVIÇOS DIVERSOS	H	0,2446237	20,67	5,05	
Composição Auxiliar	88267	SINAPI	ENCANADOR OU BOMBEIRO HIDRÁULICO COM ENCARGOS COMPLEMENTARES	SEDI - SERVIÇOS DIVERSOS	H	0,2446237	25,76	6,30	
Insumo	00000122	SINAPI	ADESIVO PLASTICO PARA PVC, FRASCO COM *850* GR	Material	UN	0,0292000	57,70	1,68	
Insumo	00005103	SINAPI	CAIXA SIFONADA PVC, 100 X 100 X 50 MM, COM GRELHA REDONDA, BRANCA	Material	UN	1,0000000	24,58	24,58	
Insumo	00020083	SINAPI	SOLUCAO PREPARADORA / LIMPADORA PARA PVC, FRASCO COM 1000 CM3	Material	UN	0,0440000	65,38	2,87	
Insumo	00038383	SINAPI	LIXA D'AGUA EM FOLHA, GRAO 100	Material	UN	0,0154000	2,46	0,03	
				MO sem LS =>	8,73	LS =>	0,00	MO com LS =>	8,73
				Valor do BDI =>	9,05			Valor com BDI =>	49,56

9.2.4	Código	Banco	Descrição	Tipo	Und	Quant.	Valor Unit	Total	
Composição	86904	SINAPI	LAVATÓRIO LOUÇA BRANCA SUSPENSO, 29,5 X 39CM OU EQUIVALENTE, PADRÃO POPULAR - FORNECIMENTO E INSTALAÇÃO. AF_01/2020	INHI - INSTALAÇÕES HIDROS SANITÁRIAS	UN	1,0000000	127,10	127,10	
Composição Auxiliar	88267	SINAPI	ENCANADOR OU BOMBEIRO HIDRÁULICO COM ENCARGOS COMPLEMENTARES	SEDI - SERVIÇOS DIVERSOS	H	0,5064692	25,76	13,04	
Composição Auxiliar	88316	SINAPI	SERVEnte COM ENCARGOS COMPLEMENTARES	SEDI - SERVIÇOS DIVERSOS	H	0,2468220	21,28	5,25	
Insumo	00004351	SINAPI	PARAFUSO NIQUELADO 3 1/2" COM ACABAMENTO CROMADO PARA FIXAR PEÇA SANITARIA, INCLUI PORCA CEGA, ARRUELA E BUCHA DE NYLON TAMANHO S-8	Material	UN	2,0000000	16,50	33,00	
Insumo	00010425	SINAPI	LAVATORIO DE LOUCA BRANCA, SUSPENSO (SEM COLUNA), DIMENSOES *40 X 30* CM	Material	UN	1,0000000	72,24	72,24	
Insumo	00037329	SINAPI	REJUNTE EPOXI, QUALQUER COR	Material	KG	0,0304000	117,49	3,57	
				MO sem LS =>	14,13	LS =>	0,00	MO com LS =>	14,13
				Valor do BDI =>	28,40			Valor com BDI =>	155,50

9.2.5	Código	Banco	Descrição	Tipo	Und	Quant.	Valor Unit	Total	
Composição	86879	SINAPI	VÁLVULA EM PLÁSTICO 1" PARA PIA, TANQUE OU LAVATÓRIO, COM OU SEM LADRÃO - FORNECIMENTO E INSTALAÇÃO. AF_01/2020	INHI - INSTALAÇÕES HIDROS SANITÁRIAS	UN	1,0000000	8,81	8,81	
Composição Auxiliar	88267	SINAPI	ENCANADOR OU BOMBEIRO HIDRÁULICO COM ENCARGOS COMPLEMENTARES	SEDI - SERVIÇOS DIVERSOS	H	0,0750986	25,76	1,93	
Composição Auxiliar	88316	SINAPI	SERVEnte COM ENCARGOS COMPLEMENTARES	SEDI - SERVIÇOS DIVERSOS	H	0,0236512	21,28	0,50	
Insumo	00003146	SINAPI	FITA VEDA ROSCA EM ROLOS DE 18 MM X 10 M (L X C)	Material	UN	0,0332000	3,00	0,09	
Insumo	00006153	SINAPI	VALVULA EM PLASTICO BRANCO PARA TANQUE OU LAVATORIO 1", SEM UNHO E SEM LADRAO	Material	UN	1,0000000	6,29	6,29	
				MO sem LS =>	1,89	LS =>	0,00	MO com LS =>	1,89
				Valor do BDI =>	1,96			Valor com BDI =>	10,77

9.2.6	Código	Banco	Descrição	Tipo	Und	Quant.	Valor Unit	Total	
Composição	86883	SINAPI	SIFÃO DO TIPO FLEXÍVEL EM PVC 1 X 1.1/2 - FORNECIMENTO E INSTALAÇÃO. AF_01/2020	INHI - INSTALAÇÕES HIDROS SANITÁRIAS	UN	1,0000000	11,49	11,49	
Composição Auxiliar	88267	SINAPI	ENCANADOR OU BOMBEIRO HIDRÁULICO COM ENCARGOS COMPLEMENTARES	SEDI - SERVIÇOS DIVERSOS	H	0,0217862	25,76	0,56	
Composição Auxiliar	88316	SINAPI	SERVEnte COM ENCARGOS COMPLEMENTARES	SEDI - SERVIÇOS DIVERSOS	H	0,0068579	21,28	0,14	
Insumo	00003146	SINAPI	FITA VEDA ROSCA EM ROLOS DE 18 MM X 10 M (L X C)	Material	UN	0,0332000	3,00	0,09	
Insumo	00044945	SINAPI	SIFAO / TUBO SIFONADO EXTENSIVEL/SANFONADO, UNIVERSAL/ SIMPLES, ENTRE *50 A 70* CM, DE PLASTICO BRANCO	Material	UN	1,0000000	10,70	10,70	
				MO sem LS =>	0,54	LS =>	0,00	MO com LS =>	0,54
				Valor do BDI =>	2,56			Valor com BDI =>	14,05

9.2.7	Código	Banco	Descrição	Tipo	Und	Quant.	Valor Unit	Total
Composição	86885	SINAPI	ENGATE FLEXÍVEL EM PLÁSTICO BRANCO, 1/2" X 40CM - FORNECIMENTO E INSTALAÇÃO. AF_01/2020	INHI - INSTALAÇÕES HIDROS SANITÁRIAS	UN	1,0000000	11,18	11,18
Composição Auxiliar	88267	SINAPI	ENCANADOR OU BOMBEIRO HIDRÁULICO COM ENCARGOS COMPLEMENTARES	SEDI - SERVIÇOS DIVERSOS	H	0,0915736	25,76	2,35

Esse documento foi assinado por DJACIR RODRIGUES FERREIRA e SERGIO GONCALVES DE MENDOCA. Para validar o documento e suas assinaturas acesse <https://assinefacil.onlinesolucoesdigitais.com.br/validate/G3UU9-9B7NJ-EHM6X-E7RFP>



Handwritten signatures and initials in blue ink.

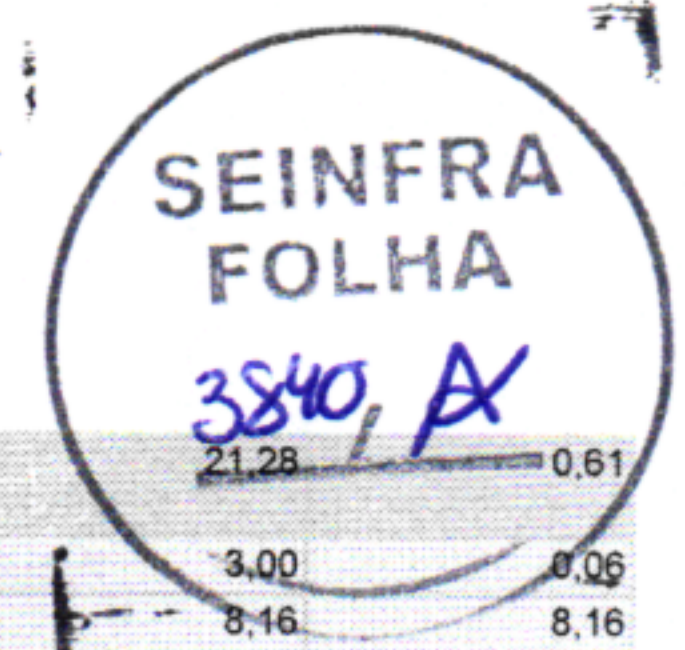

Composição Auxiliar	88316 SINAPI	SERVENTE COM ENCARGOS COMPLEMENTARES	SEDI - SERVIÇOS DIVERSOS	H	0,0288832		0,61
Insumo	00003146 SINAPI	FITA VEDA ROSCA EM ROLOS DE 18 MM X 10 M (L X C)	Material	UN	0,0210000	3,00	0,06
Insumo	00011681 SINAPI	ENGATE/RABICHO FLEXIVEL PLASTICO (PVC OU ABS) BRANCO 1/2 " X 40 CM	Material	UN	1,0000000	8,16	8,16
			MO sem LS =>	2,30	LS =>	0,00	MO com LS => 2,30
			Valor do BDI =>	2,49			Valor com BDI => 13,67

9.2.8	Código Banco	Descrição	Tipo	Und	Quant.	Valor Unit	Total
Composição	86906 SINAPI	TORNEIRA CROMADA DE MESA, 1/2"OU 3/4;" PARA LAVATÓRIO, PADRÃO POPULAR - FORNECIMENTO E INSTALAÇÃO. AF_01/2020	INHI - INSTALAÇÕES HIDROS SANITÁRIAS	UN	1,0000000	57,94	57,94
Composição Auxiliar	88267 SINAPI	ENCANADOR OU BOMBEIRO HIDRÁULICO COM ENCARGOS COMPLEMENTARES	SEDI - SERVIÇOS DIVERSOS	H	0,0688135	25,76	1,77
Composição Auxiliar	88316 SINAPI	SERVENTE COM ENCARGOS COMPLEMENTARES	SEDI - SERVIÇOS DIVERSOS	H	0,0217193	21,28	0,46
Insumo	00003146 SINAPI	FITA VEDA ROSCA EM ROLOS DE 18 MM X 10 M (L X C)	Material	UN	0,0210000	3,00	0,06
Insumo	00013415 SINAPI	TORNEIRA DE MESA/BANCADA, PARA LAVATORIO, FIXA, METALICA CROMADA, PADRAO POPULAR, 1/2 " OU 3/4 " (REF 1193)	Material	UN	1,0000000	55,65	55,65
			MO sem LS =>	1,73	LS =>	0,00	MO com LS => 1,73
			Valor do BDI =>	12,94			Valor com BDI => 70,88

9.2.9	Código Banco	Descrição	Tipo	Und	Quant.	Valor Unit	Total
Composição	2087 ORSE	Cuba de louça de embutir (oval ou circular) inclusive sifão plástico, válvula plástica para pia e engate plástico	Louças e Metais Sanitários	un	1,0000000	141,00	141,00
Composição Auxiliar	88316 SINAPI	SERVENTE COM ENCARGOS COMPLEMENTARES	SEDI - SERVIÇOS DIVERSOS	H	0,7802397	21,28	16,60
Composição Auxiliar	88267 SINAPI	ENCANADOR OU BOMBEIRO HIDRÁULICO COM ENCARGOS COMPLEMENTARES	SEDI - SERVIÇOS DIVERSOS	H	0,7802397	25,76	20,09
Insumo	718 ORSE	Cuba de embutir oval branca (Deca - ref. L-37 ou similar) un	Material	un	1,0000000	69,90	69,90
Insumo	00006141 SINAPI	ENGATE/RABICHO FLEXIVEL PLASTICO (PVC OU ABS) BRANCO 1/2 " X 30 CM	Material	UN	1,0000000	6,47	6,47
Insumo	00006145 SINAPI	SIFAO PLASTICO TIPO COPO PARA PIA AMERICANA 1.1/2 X 1.1/2 "	Material	UN	1,0000000	21,65	21,65
Insumo	00006153 SINAPI	VALVULA EM PLASTICO BRANCO PARA TANQUE OU LAVATORIO 1 ", SEM UNHO E SEM LADRAO	Material	UN	1,0000000	6,29	6,29
			MO sem LS =>	27,93	LS =>	0,00	MO com LS => 27,93
			Valor do BDI =>	31,51			Valor com BDI => 172,51

9.2.10	Código Banco	Descrição	Tipo	Und	Quant.	Valor Unit	Total
Composição	95469 SINAPI	VASO SANITARIO SIFONADO CONVENCIONAL COM LOUÇA BRANCA - FORNECIMENTO E INSTALAÇÃO. AF_01/2020	INHI - INSTALAÇÕES HIDROS SANITÁRIAS	UN	1,0000000	251,86	251,86
Composição Auxiliar	88267 SINAPI	ENCANADOR OU BOMBEIRO HIDRÁULICO COM ENCARGOS COMPLEMENTARES	SEDI - SERVIÇOS DIVERSOS	H	0,2398863	25,76	6,17
Composição Auxiliar	88316 SINAPI	SERVENTE COM ENCARGOS COMPLEMENTARES	SEDI - SERVIÇOS DIVERSOS	H	0,1687606	21,28	3,59
Insumo	00004384 SINAPI	PARAFUSO NIQUELADO COM ACABAMENTO CROMADO PARA FIXAR PEÇA SANITARIA, INCLUI PORCA CEGA, ARRUELA E BUCHA DE NYLON TAMANHO S-10	Material	UN	2,0000000	29,51	59,02
Insumo	00006138 SINAPI	ANEL DE VEDACAO, PVC FLEXIVEL, 100 MM, PARA SAIDA DE BACIA / VASO SANITARIO	Material	UN	1,0000000	11,83	11,83
Insumo	00010420 SINAPI	BACIA SANITARIA (VASO) CONVENCIONAL, DE LOUCA BRANCA, SIFAO APARENTE, SAIDA VERTICAL (SEM ASSENTO)	Material	UN	1,0000000	160,90	160,90
Insumo	00037329 SINAPI	REJUNTE EPOXI, QUALQUER COR	Material	KG	0,0881000	117,49	10,35
			MO sem LS =>	7,49	LS =>	0,00	MO com LS => 7,49
			Valor do BDI =>	56,29			Valor com BDI => 308,15

9.2.11	Código Banco	Descrição	Tipo	Und	Quant.	Valor Unit	Total
Composição	86888 SINAPI	VASO SANITÁRIO SIFONADO COM CAIXA ACOPLADA LOUÇA BRANCA - FORNECIMENTO E INSTALAÇÃO. AF_01/2020	INHI - INSTALAÇÕES HIDROS SANITÁRIAS	UN	1,0000000	403,65	403,65
Composição Auxiliar	88267 SINAPI	ENCANADOR OU BOMBEIRO HIDRÁULICO COM ENCARGOS COMPLEMENTARES	SEDI - SERVIÇOS DIVERSOS	H	0,4014659	25,76	10,34
Composição Auxiliar	88316 SINAPI	SERVENTE COM ENCARGOS COMPLEMENTARES	SEDI - SERVIÇOS DIVERSOS	H	0,2259050	21,28	4,80
Insumo	00004384 SINAPI	PARAFUSO NIQUELADO COM ACABAMENTO CROMADO PARA FIXAR PEÇA SANITARIA, INCLUI PORCA CEGA, ARRUELA E BUCHA DE NYLON TAMANHO S-10	Material	UN	2,0000000	29,51	59,02
Insumo	00006138 SINAPI	ANEL DE VEDACAO, PVC FLEXIVEL, 100 MM, PARA SAIDA DE BACIA / VASO SANITARIO	Material	UN	1,0000000	11,83	11,83
Insumo	00010422 SINAPI	BACIA SANITARIA (VASO) COM CAIXA ACOPLADA, SIFAO APARENTE, DE LOUCA BRANCA (SEM ASSENTO)	Material	UN	1,0000000	307,31	307,31
Insumo	00037329 SINAPI	REJUNTE EPOXI, QUALQUER COR	Material	KG	0,0881000	117,49	10,35
			MO sem LS =>	11,66	LS =>	0,00	MO com LS => 11,66
			Valor do BDI =>	90,21			Valor com BDI => 493,86

9.2.12	Código Banco	Descrição	Tipo	Und	Quant.	Valor Unit	Total
Composição	100848 SINAPI	VASO SANITÁRIO INFANTIL LOUÇA BRANCA - FORNECIMENTO E INSTALACAO. AF_01/2020	INHI - INSTALAÇÕES HIDROS SANITÁRIAS	UN	1,0000000	453,27	453,27
Composição Auxiliar	88267 SINAPI	ENCANADOR OU BOMBEIRO HIDRÁULICO COM ENCARGOS COMPLEMENTARES	SEDI - SERVIÇOS DIVERSOS	H	0,2753775	25,76	7,09
Composição Auxiliar	88316 SINAPI	SERVENTE COM ENCARGOS COMPLEMENTARES	SEDI - SERVIÇOS DIVERSOS	H	0,1941193	21,28	4,13
Insumo	00004384 SINAPI	PARAFUSO NIQUELADO COM ACABAMENTO CROMADO PARA FIXAR PEÇA SANITARIA, INCLUI PORCA CEGA, ARRUELA E BUCHA DE NYLON TAMANHO S-10	Material	UN	2,0000000	29,51	59,02

Esse documento foi assinado por DJACIR RODRIGUES FERREIRA e SERGIO GONCALVES DE MENDOCA. Para validar o documento e suas assinaturas acesse <https://assinefacil.onlinesolucoesdigitais.com.br/validate/G3UU9-9B7NJ-EHM6X-E7RFP>

Handwritten signatures and initials in blue ink, including 'S7' and 'AB'.





Insumo	00006138	SINAPI	ANEL DE VEDACAO, PVC FLEXIVEL, 100 MM, PARA SAIDA DE BACIA / VASO SANITARIO	Material	UN	1,0000000	11,83	11,88
Insumo	00011786	SINAPI	BACIA SANITARIA (VASO) INFANTIL, SIFONADO, DE LOUCA BRANCA, (SEM ASSENTO)	Material	UN	1,0000000	360,85	360,85
Insumo	00037329	SINAPI	REJUNTE EPOXI, QUALQUER COR	Material	KG	0,0881000	117,49	10,35
			MO sem LS	8,60	LS =>	0,00	MO com LS =>	8,60
			=>					
			Valor do BDI	101,30			Valor com BDI =>	554,57
			=>					

9.2.13	Código	Banco	Descrição	Tipo	Und	Quant.	Valor Unit	Total
Composição	100849	SINAPI	ASSENTO SANITÁRIO CONVENCIONAL - FORNECIMENTO E INSTALACAO. AF_01/2020	INHI - INSTALAÇÕES HIDROS SANITÁRIAS	UN	1,0000000	29,63	29,63
Composição Auxiliar	88267	SINAPI	ENCANADOR OU BOMBEIRO HIDRÁULICO COM ENCARGOS COMPLEMENTARES	SEDI - SERVIÇOS DIVERSOS	H	0,0846035	25,76	2,17
Composição Auxiliar	88316	SINAPI	SERVENTE COM ENCARGOS COMPLEMENTARES	SEDI - SERVIÇOS DIVERSOS	H	0,0266589	21,28	0,56
Insumo	00000377	SINAPI	ASSENTO SANITARIO DE PLASTICO, TIPO CONVENCIONAL	Material	UN	1,0000000	26,90	26,90
			MO sem LS	2,13	LS =>	0,00	MO com LS =>	2,13
			=>					
			Valor do BDI	6,62			Valor com BDI =>	36,25
			=>					

9.2.14	Código	Banco	Descrição	Tipo	Und	Quant.	Valor Unit	Total
Composição	100851	SINAPI	ASSENTO SANITÁRIO INFANTIL - FORNECIMENTO E INSTALACAO. AF_01/2020	INHI - INSTALAÇÕES HIDROS SANITÁRIAS	UN	1,0000000	58,30	58,30
Composição Auxiliar	88267	SINAPI	ENCANADOR OU BOMBEIRO HIDRÁULICO COM ENCARGOS COMPLEMENTARES	SEDI - SERVIÇOS DIVERSOS	H	0,0825890	25,76	2,12
Composição Auxiliar	88316	SINAPI	SERVENTE COM ENCARGOS COMPLEMENTARES	SEDI - SERVIÇOS DIVERSOS	H	0,0260242	21,28	0,55
Insumo	00011761	SINAPI	ASSENTO VASO SANITARIO INFANTIL EM PLASTICO BRANCO	Material	UN	1,0000000	55,63	55,63
			MO sem LS	2,08	LS =>	0,00	MO com LS =>	2,08
			=>					
			Valor do BDI	13,03			Valor com BDI =>	71,33
			=>					

9.2.15	Código	Banco	Descrição	Tipo	Und	Quant.	Valor Unit	Total
Composição	8211	ORSE	Ducha higiênica com registro, linha aspen, ref. 1984 C35 da DECA ou similar	Louças e Metais Sanitários	un	1,0000000	373,86	373,86
Composição Auxiliar	88267	SINAPI	ENCANADOR OU BOMBEIRO HIDRÁULICO COM ENCARGOS COMPLEMENTARES	SEDI - SERVIÇOS DIVERSOS	H	0,2433354	25,76	6,26
Insumo	8294	ORSE	Ducha higiênica com registro, linha aspen, ref. 1984 C35 da DECA ou similar un	Material	un	1,0000000	367,50	367,50
Insumo	981	ORSE	Fita veda rosca 18mm m	Material	m	0,4200000	0,26	0,10
			MO sem LS	4,96	LS =>	0,00	MO com LS =>	4,96
			=>					
			Valor do BDI	83,55			Valor com BDI =>	457,41
			=>					

9.2.16	Código	Banco	Descrição	Tipo	Und	Quant.	Valor Unit	Total
Composição	2052	ORSE	Caixa de descarga de sobrepor completa akros ou similar	Louças e Metais Sanitários	un	1,0000000	57,37	57,37
Composição Auxiliar	88316	SINAPI	SERVENTE COM ENCARGOS COMPLEMENTARES	SEDI - SERVIÇOS DIVERSOS	H	0,1668075	21,28	3,54
Insumo	6653	ORSE	Tubo descida de embutir com curva para caixa de descarga de sobrepor tigre ou similar un	Material	un	1,0000000	8,67	8,67
Insumo	899	ORSE	Engate em PVC (ligação flexível), acabamento branco, 1/2" x 30cm, Amanco ou similar un	Material	un	1,0000000	4,84	4,84
Insumo	00001030	SINAPI	CAIXA DE DESCARGA PLASTICA PARA BACIA / VASO SANITARIO, EXTERNA, CAPACIDADE 9 LITROS, PUXADOR FIO DE NYLON, NAO INCLUSO CANO, BOLSA, ENGATE	Material	UN	1,0000000	36,45	36,45
Insumo	00006140	SINAPI	BOLSA DE LIGACAO EM PVC FLEXIVEL PARA VASO SANITARIO 40 MM (1 1/2")	Material	UN	1,0000000	3,87	3,87
			MO sem LS	2,57	LS =>	0,00	MO com LS =>	2,57
			=>					
			Valor do BDI	12,82			Valor com BDI =>	70,19
			=>					

9.2.18	Código	Banco	Descrição	Tipo	Und	Quant.	Valor Unit	Total
Composição	COMPOSIÇÃO 023 - SLM	Próprio	REPARO PARA CAIXA DE DESCARGA ACOPLADA COMPLETO UNIVERSAL	SEDI - SERVIÇOS DIVERSOS	UN	1,0000000	142,22	142,22
Composição Auxiliar	88267	SINAPI	ENCANADOR OU BOMBEIRO HIDRÁULICO COM ENCARGOS COMPLEMENTARES	SEDI - SERVIÇOS DIVERSOS	H	0,0825398	25,76	2,12
Insumo	COTAÇÃO 003 - SLM	Próprio	REPARO PARA CAIXA DE DESCARGA ACOPLADA COMPLETO UNIVERSAL	Material	UN	1,0000000	140,10	140,10
			MO sem LS	1,68	LS =>	0,00	MO com LS =>	1,68
			=>					
			Valor do BDI	31,78			Valor com BDI =>	174,00
			=>					

9.2.19	Código	Banco	Descrição	Tipo	Und	Quant.	Valor Unit	Total
Composição	100858	SINAPI	MICTÓRIO SIFONADO LOUÇA BRANCA -PADRÃO MÉDIO - FORNECIMENTO E INSTALAÇÃO. AF_01/2020	INHI - INSTALAÇÕES HIDROS SANITÁRIAS	UN	1,0000000	602,84	602,84
Composição Auxiliar	88267	SINAPI	ENCANADOR OU BOMBEIRO HIDRÁULICO COM ENCARGOS COMPLEMENTARES	SEDI - SERVIÇOS DIVERSOS	H	0,8180143	25,76	21,07
Composição Auxiliar	88316	SINAPI	SERVENTE COM ENCARGOS COMPLEMENTARES	SEDI - SERVIÇOS DIVERSOS	H	0,2577273	21,28	5,48
Insumo	00003146	SINAPI	FITA VEDA ROSCA EM ROLOS DE 18 MM X 10 M (L X C)	Material	UN	0,0365000	3,00	0,10
Insumo	00004351	SINAPI	PARAFUSO NIQUELADO 3 1/2" COM ACABAMENTO CROMADO PARA FIXAR PEÇA SANITARIA, INCLUI PORCA CEGA, ARRUELA E BUCHA DE NYLON TAMANHO S-8	Material	UN	2,0000000	16,50	33,00
Insumo	00006142	SINAPI	CONJUNTO DE LIGACAO AJUSTAVEL, PARA VASO / BACIA SANITARIA, EM PLASTICO BRANCO, COM TUBO, CANOPLA E ESPUDE	Material	UN	1,0000000	8,41	8,41
Insumo	00010432	SINAPI	MICTORIO INDIVIDUAL, SIFONADO, DE LOUCA BRANCA, SEM COMPLEMENTOS	Material	UN	1,0000000	287,90	287,90

Esse documento foi assinado por DJACIR RODRIGUES FERREIRA e SERGIO GONCALVES DE MENDOCA. Para validar o documento e suas assinaturas acesse <https://assinefacil.onlinesolucoesdigitais.com.br/validate/G3UU9-9B7NJ-EHM6X-E7RFP>

Handwritten signatures and initials: 'AS', 'S8', and a large blue scribble.





Insumo	00021112 SINAPI	VALVULA DE DESCARGA EM METAL CROMADO PARA MICTORIO COM ACIONAMENTO POR PRESSAO E FECHAMENTO AUTOMATICO	Material	UN	1,0000000	246,88	246,88
			MO sem LS =>	20,65	LS =>	0,00	MO com LS => 20,65
			Valor do BDI =>	134,73			Valor com BDI => 737,57

9.2.20	Código	Banco	Descrição	Tipo	Und	Quant.	Valor Unit	Total
Composição	COMPOSIÇÃO O 024 - SLM	Próprio	VALVULA DE DESCARGA EM METAL CROMADO PARA MICTORIO COM ACIONAMENTO POR PRESSAO E FECHAMENTO AUTOMATICO - FORNECIMENTO E INSTALAÇÃO	SEDI - SERVIÇOS DIVERSOS	UN	1,0000000	254,13	254,13
Composição Auxiliar	88267 SINAPI		ENCANADOR OU BOMBEIRO HIDRÁULICO COM ENCARGOS COMPLEMENTARES	SEDI - SERVIÇOS DIVERSOS	H	0,1541710	25,76	3,97
Composição Auxiliar	88316 SINAPI		SERVEnte COM ENCARGOS COMPLEMENTARES	SEDI - SERVIÇOS DIVERSOS	H	0,1541710	21,28	3,28
Insumo	00021112 SINAPI		VALVULA DE DESCARGA EM METAL CROMADO PARA MICTORIO COM ACIONAMENTO POR PRESSAO E FECHAMENTO AUTOMATICO	Material	UN	1,0000000	246,88	246,88
			MO sem LS =>	5,51	LS =>	0,00	MO com LS => 5,51	
			Valor do BDI =>	56,79			Valor com BDI => 310,92	

9.2.21	Código	Banco	Descrição	Tipo	Und	Quant.	Valor Unit	Total
Composição	COMPOSIÇÃO O 025 - SLM	Próprio	PIA DE AÇO INOX (1.40X0.55)M C/ 1 CUBA E ACESSÓRIOS	SEDI - SERVIÇOS DIVERSOS	UN	1,0000000	619,07	619,07
Composição Auxiliar	88267 SINAPI		ENCANADOR OU BOMBEIRO HIDRÁULICO COM ENCARGOS COMPLEMENTARES	SEDI - SERVIÇOS DIVERSOS	H	2,0711428	25,76	53,35
Composição Auxiliar	88248 SINAPI		AUXILIAR DE ENCANADOR OU BOMBEIRO HIDRÁULICO COM ENCARGOS COMPLEMENTARES	SEDI - SERVIÇOS DIVERSOS	H	2,0711428	20,67	42,81
Composição Auxiliar	88309 SINAPI		PEDREIRO COM ENCARGOS COMPLEMENTARES	SEDI - SERVIÇOS DIVERSOS	H	1,3018610	26,51	34,51
Composição Auxiliar	88316 SINAPI		SERVEnte COM ENCARGOS COMPLEMENTARES	SEDI - SERVIÇOS DIVERSOS	H	1,3018610	21,28	27,70
Insumo	00001748 SINAPI		BANCADA/BANCA/PIA DE AÇO INOXIDAVEL (AISI 430) COM 1 CUBA CENTRAL, COM VALVULA, ESCORREDOR DUPLO, DE *0,55 X 1,40* M	Material	UN	1,0000000	319,01	319,01
Insumo	00011773 SINAPI		TORNEIRA METALICA CROMADA DE PAREDE, PARA COZINHA, BICA MOVEL, COM AREJADOR, 1/2 " OU 3/4 " (REF 1167 / 1168)	Material	UN	1,0000000	112,57	112,57
Insumo	00044945 SINAPI		SIFAO / TUBO SINFONADO EXTENSIVEL/SANFONADO, UNIVERSAL/ SIMPLES, ENTRE *50 A 70* CM, DE PLASTICO BRANCO	Material	UN	1,0000000	10,70	10,70
Insumo	00003146 SINAPI		FITA VEDA ROSCA EM ROLOS DE 18 MM X 10 M (L X C)	Material	UN	0,1130000	3,00	0,33
Insumo	00043059 SINAPI		ACO CA-60, 4,2 MM, OU 5,0 MM, OU 6,0 MM, OU 7,0 MM, VERGALHAO	Material	KG	0,6000000	9,31	5,58
Insumo	00004720 SINAPI		PEDRA BRITADA N. 0, OU PEDRISCO (4,8 A 9,5 MM) POSTO PEDREIRA/FORNECEDOR, SEM FRETE	Material	m²	0,0260000	120,62	3,13
Insumo	00001379 SINAPI		CIMENTO PORTLAND COMPOSTO CP II-32	Material	KG	9,8300000	0,70	6,88
Insumo	00000367 SINAPI		AREIA GROSSA - POSTO JAZIDA/FORNECEDOR (RETIRADO NA JAZIDA, SEM TRANSPORTE)	Material	m³	0,0190000	131,89	2,50
			MO sem LS =>	120,65	LS =>	0,00	MO com LS => 120,65	
			Valor do BDI =>	138,36			Valor com BDI => 757,43	

9.2.22	Código	Banco	Descrição	Tipo	Und	Quant.	Valor Unit	Total
Composição	86878 SINAPI		VÁLVULA EM METAL CROMADO TIPO AMERICANA 3.1/2" X 1.1/2" PARA PIA - FORNECIMENTO E INSTALAÇÃO. AF_01/2020	INHI - INSTALAÇÕES HIDROS SANITÁRIAS	UN	1,0000000	89,05	89,05
Composição Auxiliar	88267 SINAPI		ENCANADOR OU BOMBEIRO HIDRÁULICO COM ENCARGOS COMPLEMENTARES	SEDI - SERVIÇOS DIVERSOS	H	0,1055000	25,76	2,71
Composição Auxiliar	88316 SINAPI		SERVEnte COM ENCARGOS COMPLEMENTARES	SEDI - SERVIÇOS DIVERSOS	H	0,0332265	21,28	0,70
Insumo	00003146 SINAPI		FITA VEDA ROSCA EM ROLOS DE 18 MM X 10 M (L X C)	Material	UN	0,0480000	3,00	0,14
Insumo	00006157 SINAPI		VALVULA EM METAL CROMADO PARA PIA AMERICANA 3.1/2 X 1.1/2 "	Material	UN	1,0000000	85,50	85,50
			MO sem LS =>	2,66	LS =>	0,00	MO com LS => 2,66	
			Valor do BDI =>	19,90			Valor com BDI => 108,95	

9.2.23	Código	Banco	Descrição	Tipo	Und	Quant.	Valor Unit	Total
Composição	86911 SINAPI		TORNEIRA CROMADA LONGA, DE PAREDE, 1/2"OU 3/4;" PARA PIA DE COZINHA, PADRÃO POPULAR - FORNECIMENTO E INSTALAÇÃO. AF_01/2020	INHI - INSTALAÇÕES HIDROS SANITÁRIAS	UN	1,0000000	67,82	67,82
Composição Auxiliar	88267 SINAPI		ENCANADOR OU BOMBEIRO HIDRÁULICO COM ENCARGOS COMPLEMENTARES	SEDI - SERVIÇOS DIVERSOS	H	0,0914736	25,76	2,35
Composição Auxiliar	88316 SINAPI		SERVEnte COM ENCARGOS COMPLEMENTARES	SEDI - SERVIÇOS DIVERSOS	H	0,0288409	21,28	0,61
Insumo	00003146 SINAPI		FITA VEDA ROSCA EM ROLOS DE 18 MM X 10 M (L X C)	Material	UN	0,0210000	3,00	0,06
Insumo	00013416 SINAPI		TORNEIRA METALICA CROMADA, RETA, DE PAREDE, PARA COZINHA, SEM BICO, SEM AREJADOR, PADRAO POPULAR, 1/2 " OU 3/4 " (REF 1158)	Material	UN	1,0000000	64,80	64,80
			MO sem LS =>	2,30	LS =>	0,00	MO com LS => 2,30	
			Valor do BDI =>	15,15			Valor com BDI => 82,97	

9.2.24	Código	Banco	Descrição	Tipo	Und	Quant.	Valor Unit	Total
Composição	86916 SINAPI		TORNEIRA PLÁSTICA 3/4" PARA TANQUE - FORNECIMENTO E INSTALAÇÃO. AF_01/2020	INHI - INSTALAÇÕES HIDROS SANITÁRIAS	UN	1,0000000	21,68	21,68
Composição Auxiliar	88267 SINAPI		ENCANADOR OU BOMBEIRO HIDRÁULICO COM ENCARGOS COMPLEMENTARES	SEDI - SERVIÇOS DIVERSOS	H	0,0344247	25,76	0,88
Composição Auxiliar	88316 SINAPI		SERVEnte COM ENCARGOS COMPLEMENTARES	SEDI - SERVIÇOS DIVERSOS	H	0,0108564	21,28	0,23

Esse documento foi assinado por DJACIR RODRIGUES FERREIRA e SERGIO GONCALVES DE MENDOCA. Para validar o documento e suas assinaturas acesse <https://assinefacil.onlinesolucoesdigitais.com.br/validate/G3UU9-9B7NJ-EHM6X-E7RFP>

Handwritten signatures and initials: 'SG', 'w', and a large blue scribble.





Insumo	00003146 SINAPI	FITA VEDA ROSCA EM ROLOS DE 18 MM X 10 M (L X C)	Material	UN	0,0365000	3,00	0,10
Insumo	00011831 SINAPI	TORNEIRA PLASTICA PARA TANQUE 1/2 " OU 3/4 " COM BICO PARA MANGUEIRA	Material	UN	1,0000000	20,47	20,47
			MO sem LS =>		0,86	0,00	0,86
			Valor do BDI =>		4,84		26,52

9.2.25	Código	Banco	Descrição	Tipo	Und	Quant.	Valor Unit	Total
Composição	89987	SINAPI	REGISTRO DE GAVETA BRUTO, LATÃO, ROSCÁVEL, 3/4", COM ACABAMENTO E CANOPLA CROMADOS - FORNECIMENTO E INSTALAÇÃO. AF_08/2021	INHI - INSTALAÇÕES HIDROS SANITÁRIAS	UN	1,0000000	81,82	81,82
Composição Auxiliar	88248	SINAPI	AUXILIAR DE ENCANADOR OU BOMBEIRO HIDRÁULICO COM ENCARGOS COMPLEMENTARES	SEDI - SERVIÇOS DIVERSOS	H	0,1039259	20,67	2,14
Composição Auxiliar	88267	SINAPI	ENCANADOR OU BOMBEIRO HIDRÁULICO COM ENCARGOS COMPLEMENTARES	SEDI - SERVIÇOS DIVERSOS	H	0,1039259	25,76	2,67
Insumo	00003148 SINAPI	FITA VEDA ROSCA EM ROLOS DE 18 MM X 50 M (L X C)	Material	UN	0,0106000	11,06	0,11	
Insumo	00006005 SINAPI	REGISTRO GAVETA COM ACABAMENTO E CANOPLA CROMADOS, SIMPLES, BITOLA 3/4 " (REF 1509)	Material	UN	1,0000000	76,90	76,90	
			MO sem LS =>		3,71	0,00	3,71	
			Valor do BDI =>		18,28		100,10	

9.2.26	Código	Banco	Descrição	Tipo	Und	Quant.	Valor Unit	Total
Composição	COMPOSIÇÃO O 026 - SLM	Próprio	REPARO KIT SALVA REGISTRO, 1/2", COM ACABAMENTO E CANOPLA - FORNECIMENTO E INSTALAÇÃO	SEDI - SERVIÇOS DIVERSOS	UN	1,0000000	120,26	120,26
Composição Auxiliar	88248	SINAPI	AUXILIAR DE ENCANADOR OU BOMBEIRO HIDRÁULICO COM ENCARGOS COMPLEMENTARES	SEDI - SERVIÇOS DIVERSOS	H	0,1136976	20,67	2,35
Composição Auxiliar	88267	SINAPI	ENCANADOR OU BOMBEIRO HIDRÁULICO COM ENCARGOS COMPLEMENTARES	SEDI - SERVIÇOS DIVERSOS	H	0,1136976	25,76	2,92
Insumo	00003148 SINAPI	FITA VEDA ROSCA EM ROLOS DE 18 MM X 50 M (L X C)	Material	UN	0,0084000	11,06	0,09	
Insumo	COTAÇÃO 004 - SLM	Próprio	REPARO KIT SALVA REGISTRO COM ACABAMENTO E CANOPLA, SIMPLES, BITOLA 1/2"	Material	UN	1,0000000	114,90	114,90
			MO sem LS =>		4,05	0,00	4,05	
			Valor do BDI =>		26,87		147,13	

9.2.27	Código	Banco	Descrição	Tipo	Und	Quant.	Valor Unit	Total
Composição	4545	ORSE	Kit de acessórios para banheiro em ABS/Alumínio com 5 peças (01 cabide, 01 saboneteira, 01 papelera, 01 porta-toalha rosto e 01 porta-toalha banho)	Louças e Metais Sanitários	un	1,0000000	50,97	50,97
Composição Auxiliar	88267	SINAPI	ENCANADOR OU BOMBEIRO HIDRÁULICO COM ENCARGOS COMPLEMENTARES	SEDI - SERVIÇOS DIVERSOS	H	0,5011107	25,76	12,90
Insumo	4232	ORSE	Kit de acessórios para banheiro em ABS/Alumínio com 5 peças (01 cabide, 01 saboneteira, 01 papelera, 01 porta-toalha rosto e 01 porta-toalha banho) un	Material	un	1,0000000	38,07	38,07
			MO sem LS =>		10,22	0,00	10,22	
			Valor do BDI =>		11,39		62,36	

9.3.1	Código	Banco	Descrição	Tipo	Und	Quant.	Valor Unit	Total
Composição	102622	SINAPI	CAIXA D'ÁGUA EM POLIETILENO, 500 LITROS (INCLUSOS TUBOS, CONEXÕES E TORNEIRA DE BÓIA) - FORNECIMENTO E INSTALAÇÃO. AF_06/2021	INHI - INSTALAÇÕES HIDROS SANITÁRIAS	UN	1,0000000	504,16	504,16
Composição Auxiliar	102591	SINAPI	FURO EM CAIXA D'ÁGUA COM ESPESSURA DE 2 ATÉ 5 MM E DIÂMETRO DE 25 MM. AF_06/2021	INHI - INSTALAÇÕES HIDROS SANITÁRIAS	UN	3,0000000	1,47	4,41
Composição Auxiliar	102593	SINAPI	FURO EM CAIXA D'ÁGUA COM ESPESSURA DE 2 ATÉ 5 MM E DIÂMETRO DE 32 MM. AF_06/2021	INHI - INSTALAÇÕES HIDROS SANITÁRIAS	UN	1,0000000	0,98	0,98
Composição Auxiliar	102605	SINAPI	CAIXA D'ÁGUA EM POLIETILENO, 500 LITROS - FORNECIMENTO E INSTALAÇÃO. AF_06/2021	INHI - INSTALAÇÕES HIDROS SANITÁRIAS	UN	1,0000000	208,06	208,06
Composição Auxiliar	94489	SINAPI	REGISTRO DE ESFERA, PVC, SOLDÁVEL, COM VOLANTE, DN 25 MM - FORNECIMENTO E INSTALAÇÃO. AF_08/2021	INHI - INSTALAÇÕES HIDROS SANITÁRIAS	UN	2,0000000	23,76	47,52
Composição Auxiliar	94490	SINAPI	REGISTRO DE ESFERA, PVC, SOLDÁVEL, COM VOLANTE, DN 32 MM - FORNECIMENTO E INSTALAÇÃO. AF_08/2021	INHI - INSTALAÇÕES HIDROS SANITÁRIAS	UN	1,0000000	35,20	35,20
Composição Auxiliar	94648	SINAPI	TUBO, PVC, SOLDÁVEL, DN 25 MM, INSTALADO EM RESERVAÇÃO DE ÁGUA DE EDIFICAÇÃO QUE POSSUA RESERVATÓRIO DE FIBRA/FIBROCIMENTO FORNECIMENTO E INSTALAÇÃO. AF_06/2016	INHI - INSTALAÇÕES HIDROS SANITÁRIAS	M	1,4000000	23,84	33,37
Composição Auxiliar	94649	SINAPI	TUBO, PVC, SOLDÁVEL, DN 32 MM, INSTALADO EM RESERVAÇÃO DE ÁGUA DE EDIFICAÇÃO QUE POSSUA RESERVATÓRIO DE FIBRA/FIBROCIMENTO FORNECIMENTO E INSTALAÇÃO. AF_06/2016	INHI - INSTALAÇÕES HIDROS SANITÁRIAS	M	0,8500000	29,37	24,96
Composição Auxiliar	94672	SINAPI	JOELHO 90 GRAUS COM BUCHA DE LATÃO, PVC, SOLDÁVEL, DN 25 MM, X 3/4" INSTALADO EM RESERVAÇÃO DE ÁGUA DE EDIFICAÇÃO QUE POSSUA RESERVATÓRIO DE FIBRA/FIBROCIMENTO FORNECIMENTO E INSTALAÇÃO. AF_06/2016	INHI - INSTALAÇÕES HIDROS SANITÁRIAS	UN	2,0000000	7,15	14,30
Composição Auxiliar	94674	SINAPI	JOELHO 90 GRAUS, PVC, SOLDÁVEL, DN 32 MM INSTALADO EM RESERVAÇÃO DE ÁGUA DE EDIFICAÇÃO QUE POSSUA RESERVATÓRIO DE FIBRA/FIBROCIMENTO FORNECIMENTO E INSTALAÇÃO. AF_06/2016	INHI - INSTALAÇÕES HIDROS SANITÁRIAS	UN	1,0000000	6,87	6,87
Composição Auxiliar	94688	SINAPI	TÊ, PVC, SOLDÁVEL, DN 25 MM INSTALADO EM RESERVAÇÃO DE ÁGUA DE EDIFICAÇÃO QUE POSSUA RESERVATÓRIO DE FIBRA/FIBROCIMENTO FORNECIMENTO E INSTALAÇÃO. AF_06/2016	INHI - INSTALAÇÕES HIDROS SANITÁRIAS	UN	1,0000000	7,09	7,09
Composição Auxiliar	94690	SINAPI	TÊ, PVC, SOLDÁVEL, DN 32 MM INSTALADO EM RESERVAÇÃO DE ÁGUA DE EDIFICAÇÃO QUE POSSUA RESERVATÓRIO DE FIBRA/FIBROCIMENTO FORNECIMENTO E INSTALAÇÃO. AF_06/2016	INHI - INSTALAÇÕES HIDROS SANITÁRIAS	UN	1,0000000	9,92	9,92
Composição Auxiliar	94703	SINAPI	ADAPTADOR COM FLANGE E ANEL DE VEDAÇÃO. PVC, SOLDÁVEL, DN 25 MM X 3/4. INSTALADO EM RESERVAÇÃO DE ÁGUA DE EDIFICAÇÃO QUE POSSUA RESERVATÓRIO DE FIBRA/FIBROCIMENTO FORNECIMENTO E INSTALAÇÃO. AF_06/2016	INHI - INSTALAÇÕES HIDROS SANITÁRIAS	UN	3,0000000	18,34	55,02

Esse documento foi assinado por DJACIR RODRIGUES FERREIRA e SERGIO GONCALVES DE MENDOCA. Para validar o documento e suas assinaturas acesse <https://assinefacil.onlinesolucoesdigitais.com.br/validate/G3UU9-9B7NJ-EHM6X-E7RFP>

Handwritten signatures and initials: 'AS', 'D', 'W', and a large blue '60' with an arrow pointing to the ICP Brazil logo.

