



**PREFEITURA MUNICIPAL DE SÃO LOURENÇO DA
MATA**

COMISSÃO PERMANENTE DE LICITAÇÃO

CONCORRÊNCIA N.º 009/2023

DOCUMENTOS DE HABILITAÇÃO

L & R SANTOS CONSTRUÇÕES LTDA
CNPJ: 07.408.234/0001-11

L & R Santos Construções Ltda.
CNPJ: 07.408.234/0001-11
lrengenharialda@gmail.com
Rua General Cândido Borges Castelo Branco,
nº 278, Iputinga, Recife/PE
CEP: 50.670 - 170
Fone/ Fax: (081) 3454-5504

Handwritten signature and date: 07/188

ALTERAÇÃO CONTRATUAL Nº 9 DA SOCIEDADE L. & R. SANTOS CONSTRUCOES
LTDA

CNPJ nº 07.408.234/0001-11

RACHEL MARIA GUIMARAES DE BARROS DOS SANTOS, nacionalidade brasileira, nascida em 25/01/1971, casada em comunhão parcial de bens, empresária, CPF nº 666.633.184-20, carteira de identidade nº 3698463, órgão expedidor SSP - PE, residente e domiciliada na rua Aguanil, 221, Jardim São Paulo, Recife, PE, Cep 50910400, Brasil.

ROMULO CORDEIRO DOS SANTOS FILHO, nacionalidade brasileira, nascido em 27/02/1967, casado em comunhão parcial de bens, engenheiro civil, CPF nº 547.406.304-00, carteira de identidade nº 2898523, órgão expedidor SSP - PE, residente e domiciliado(a) no(a) rua Capitão Sampaio Xavier, 435, Graças, Recife, PE, Cep 52050020, Brasil.

Sócios da sociedade limitada de nome empresarial **L. & R. SANTOS CONSTRUCOES LTDA**, registrada legalmente por contrato social devidamente arquivado nesta Junta Comercial do Estado de Pernambuco, sob NIRE nº 26201505781, com sede Rua Manoel Azevedo, 517, Iputinga Recife, PE, CEP 50670020, devidamente inscrita no Cadastro Nacional de Pessoa Jurídica/MF sob o nº 07.408.234/0001-11, deliberam de pleno e comum acordo ajustarem a presente alteração contratual, nos termos da Lei nº 10.406/ 2002, mediante as condições estabelecidas nas cláusulas seguintes:

ENDEREÇO

CLÁUSULA PRIMEIRA. A sociedade passa a exercer suas atividades no seguinte endereço: RUA GENERAL CANDIDO BORGES CASTELO BRANCO, 278, IPUTINGA, RECIFE, PE, CEP 50.670-170.

OBJETO SOCIAL

CLÁUSULA SEGUNDA. A sociedade passa a ter o seguinte objeto:

CONSTRUCAO CIVIL - EMPREENDIMENTOS - INCORPORACOES DE IMOVEIS - PROJETOS - CALCULOS ESTRUTURAL - REFORMAS EM GERAL - INSTALACOES HIDRO SANITARIAS - INSTALACOES ELETRICAS - INSTALACOES TEEFONICAS - INSTALACOES ACUSTICAS E LOGICA - PLANEJAMENTO - TERRAPLENAGEM - ESTRADAS - OBRAS DE ARTE CONSERVACAO DE BENS - LOCACAO DE VEICULOS - LOCACAO DE MAO DE OBRA - PAVIMENTACAO E SANEAMENTO BASICO - DRENAGEM E MACRO DRENAGEM IRRIGACAO - PRESTACAO DE SERVICOS DE FISCALIZACAO DE OBRAS - ADIMINISTRACAO DE OBRAS - RECUPERACAO ESTRUTURAL - AVALIACAO DE BENS E IMOVEIS - EMISSAO DE LAUDOS, ALUGUEL DE MAQUINAS E EQUIPAMENTOS.

CNAE FISCAL

- 4120-4/00 - construção de edifícios
- 4110-7/00 - incorporação de empreendimentos imobiliários
- 4211-1/01 - construção de rodovias e ferrovias
- 4212-0/00 - construção de obras-de-arte especiais

Req: 81100001101780

Página 1

27/12/2021

Certifico o Registro em 27/12/2021

Arquivamento 20217781004 de 27/12/2021 Protocolo 217781004 de 22/12/2021 NIRE 26201505781

Nome da empresa L. & R. SANTOS CONSTRUCOES LTDA

Este documento pode ser verificado em <http://redesim.jucepe.pe.gov.br/autenticacaodocumentos/autenticacao.aspx>

Chancela 149479642099840

ALTERAÇÃO CONTRATUAL Nº 9 DA SOCIEDADE L. & R. SANTOS CONSTRUCOES
LTDA

CNPJ nº 07.408.234/0001-11

- 4213-8/00 - obras de urbanização - ruas, praças e calçadas
- 4222-7/01 - construção de redes de abastecimento de água, coleta de esgoto e construções correlatas, exceto obras de irrigação
- 4222-7/02 - obras de irrigação
- 4313-4/00 - obras de terraplenagem
- 4321-5/00 - instalação e manutenção elétrica
- 4322-3/01 - instalações hidráulicas, sanitárias e de gás
- 4399-1/01 - administração de obras
- 7112-0/00 - serviços de engenharia
- 7711-0/00 - locação de automóveis sem condutor
- 7732-2/01 - aluguel de máquinas e equipamentos para construção sem operador, exceto andaimes
- 7820-5/00 - locação de mão-de-obra temporária

DO CAPITAL SOCIAL

CLÁUSULA TERCEIRA. O capital anterior totalmente integralizado passa a ser de R\$ 2.500.000,00 (dois milhões e quinhentos mil reais), em moeda corrente nacional, representado por 2.500.000 (dois milhões e quinhentas mil) quotas de capital, no valor nominal de R\$ 1,00 (um real) cada uma, cujo aumento é totalmente subscrito e integralizado, neste ato, pelos sócios. Em decorrência do aumento do capital social, este fica assim distribuído:

RACHEL MARIA GUIMARAES DE BARROS DOS SANTOS, com 500.000 (quinhentos mil) quotas, perfazendo um total de R\$ 500.000,00 (quinhentos mil reais) integralizado.

ROMULO CORDEIRO DOS SANTOS FILHO, com 2.000.000 (dois milhões) quotas, perfazendo um total de R\$ 2.000.000,00 (dois milhões e reais) integralizado.

DA ADMINISTRAÇÃO

CLÁUSULA QUARTA. A administração da sociedade caberá aos sócios RÔMULO CORDEIRO DOS SANTOS FILHO e RACHEL MARIA GUIMARÃES DE BARROS DOS SANTOS, podendo agir em conjunto ou isoladamente, com amplos poderes e atribuições de representá-la em juízo ou fora dele, inclusive podendo abrir e movimentar contas bancárias, passar cheques, recibos, dar quitação, receber pagamentos, receber empenhos, emitir notas promissórias, e tudo mais que se fizer necessários ao fiel e integral cumprimento desse mandato, vedado, no entanto, em atividades estranhas ao interesse social ou assumir obrigações seja em favor de qualquer dos quotista ou terceiros, bem como onerar ou alienar bens imóveis da sociedade, sem autorização dos outros sócios (art. 997,VI; 1.013/1064 CC/2002).

DA DECLARAÇÃO DE DESIMPEDIMENTO

CLÁUSULA QUINTA. O(s) administrador(es) declara(m), sob as penas da lei, que não está impedido de exercer a administração da sociedade, por lei especial ou em virtude de condenação

Req: 81100001101780

Página 2

OH

u

27/12/2021

Certifico o Registro em 27/12/2021

Arquivamento 20217781004 de 27/12/2021 Protocolo 217781004 de 22/12/2021 NIRE 26201505781

Nome da empresa L. & R. SANTOS CONSTRUCOES LTDA

Este documento pode ser verificado em <http://redesim.jucepe.pe.gov.br/autenticacaodocumentos/autenticacao.aspx>

Chancela 149479642099840

SEINFRA
FOLHA

703/A

ALTERAÇÃO CONTRATUAL Nº 9 DA SOCIEDADE L. & R. SANTOS CONSTRUÇÕES
LTDA

CNPJ nº 07.408.234/0001-11



criminal, ou por se encontrar sob os efeitos dela, a pena que vede, ainda que temporariamente, o acesso a cargos públicos, ou por crime falimentar, de prevaricação, peita ou suborno, concussão, peculato ou contra a economia popular, contra o sistema financeiro nacional, contra normas de defesa da concorrência, contra as relações de consumo, fé pública ou propriedade.

DA RATIFICAÇÃO E FORO

CLÁUSULA SEXTA. O foro para o exercício e o cumprimento dos direitos e obrigações resultantes do contrato social permanece em RECIFE - PE.

CLÁUSULA SÉTIMA. As Cláusulas e condições estabelecidas em atos já arquivados e que não foram expressamente modificadas por esta alteração continuam em vigor.

DA CONSOLIDAÇÃO

Em virtude das modificações ora ajustadas, consolida-se o contrato social, com a seguinte redação:

CLÁUSULA PRIMEIRA:

A Sociedade gira sob o nome empresarial "L. & R. SANTOS CONSTRUÇÕES LTDA" e nome fantasia "L. & R. ENGENHARIA", com sede e domicílio na RUA GENERAL CANDIDO BORGES CASTELO BRANCO, 278, IPUTINGA, RECIFE, PE, CEP 50.670-170.

CLÁUSULA SEGUNDA:

O Capital Social é de R\$ 2.500.000,00 (dois milhões e quinhentos mil reais), divididos em 2.500.000 (dois milhões e quinhentas mil) quotas no valor nominal de R\$ 1,00 (um real) cada uma, integralizada em moeda legal e corrente do País, pelos sócios, da seguinte forma:

RACHEL MARIA GUIMARAES DE BARROS DOS SANTOS, com 500.000 (quinhentas mil) quotas, perfazendo um total de R\$ 500.000,00 (quinhentos mil reais) integralizado.

ROMULO CORDEIRO DOS SANTOS FILHO, com 2.000.000 (dois milhões) de quotas, perfazendo um total de R\$ 2.000.000,00 (dois milhões de reais) integralizado.

CLÁUSULA TERCEIRA:

O objeto da sociedade tem por objeto as seguintes atividades:

- CONSTRUCAO CIVIL - EMPREENDIMENTOS - INCORPORACOES DE IMOVEIS -
- PROJETOS - CALCULOS ESTRUTURAL - REFORMAS EM GERAL - INSTALACOES
- HIDRO SANITARIAS - INSTALACOES ELETRICAS - INSTALACOES TEEFONICAS -
- INSTALACOES ACUSTICAS E LOGICA - PLANEJAMENTO - TERRAPLENAGEM -
- ESTRADAS - OBRAS DE ARTE CONSERVACAO DE BENS - LOCACAO DE VEICULOS
- LOCACAO DE MAO DE OBRA -PAVIMENTACAO E SANEAMENTO BASICO -

Req: 81100001101780

Página 3

05
M

27/12/2021



Certifico o Registro em 27/12/2021
Arquivamento 20217781004 de 27/12/2021 Protocolo 217781004 de 22/12/2021 NIRE 26201505781
Nome da empresa L. & R. SANTOS CONSTRUÇOES LTDA
Este documento pode ser verificado em <http://redesim.jucepe.pe.gov.br/autenticacaodocumentos/autenticacao.aspx>
Chancela 149479642099840

04/188
J

http://assinador.pscs.com.br/assinadorweb/autenticacao?chave1=XWA30HhRAX41aVhTj0A0A&chave2=biVYHKotZXwAGXcKi4FdLw
ASSINADO DIGITALMENTE POR: 03922598420-MARCUS VINICIUS LEAL CLEMENTINO DE ARAUJO



ALTERAÇÃO CONTRATUAL Nº 9 DA SOCIEDADE L. & R. SANTOS CONSTRUCOES LTDA

CNPJ nº 07.408.234/0001-11

DRENAGEM E MACRO DRENAGEM IRRIGACAO - PRESTACAO DE SERVICOS DE FISCALIZACAO DE OBRAS -ADIMINISTRACAO DE OBRAS - RECUPERACAO ESTRUTURAL - AVALIACAO DE BENS E IMOVEIS - EMISSAO DE LAUDOS, ALUGUEL DE MAQUINAS E EQUIPAMENTOS.

CNAE FISCAL

- 4120-4/00 - construção de edifícios
4110-7/00 - incorporação de empreendimentos imobiliários
4211-1/01 - construção de rodovias e ferrovias
4212-0/00 - construção de obras-de-arte especiais
4213-8/00 - obras de urbanização - ruas, praças e calçadas
4222-7/01 - construção de redes de abastecimento de água, coleta de esgoto e construções correlatas, exceto obras de irrigação
4222-7/02 - obras de irrigação
4313-4/00 - obras de terraplenagem
4321-5/00 - instalação e manutenção elétrica
4322-3/01 - instalações hidráulicas, sanitárias e de gás
4399-1/01 - administração de obras
7112-0/00 - serviços de engenharia
7711-0/00 - locação de automóveis sem condutor
7732-2/01 - aluguel de máquinas e equipamentos para construção sem operador, exceto andaimes
7820-5/00 - locação de mão-de-obra temporária

PARÁGRAFO ÚNICO: Para consecução de seus objetivos sociais a sociedade contratará, sempre que for necessário, profissionais tecnicamente e legalmente habilitados para as funções a serem desempenhadas, de modo que se respeite, inteiramente, a legislação que disciplina as atividades profissionais.

CLÁUSULA QUARTA:

A Sociedade iniciou suas atividades em 17 de Março de 2005 e seu prazo de duração é indeterminado. (art. 997,11, CC/2002).

CLÁUSULA QUINTA:

As quotas são indivisíveis e não poderão ser cedidas ou transferidas a terceiros sem o consentimento dos outros sócios, a quem fica assegurado, em igualdade de condições e preço, direito de preferência para a sua aquisição se postas à venda formalizando, se realizada a cessão delas, a alteração contratual pertinente (art. 1.056, art. 1057, CC/2002).

CLÁUSULA SEXTA:

A responsabilidade de cada sócios é restrita ao de suas quotas, mas todas respondem solidariamente pela integralização do Capital Social (art. 1.052, CC/2002).

Req: 81100001101780

Página 4

27/12/2021



Certifico o Registro em 27/12/2021
Arquivamento 20217781004 de 27/12/2021 Protocolo 217781004 de 22/12/2021 NIRE 26201505781
Nome da empresa L. & R. SANTOS CONSTRUCOES LTDA
Este documento pode ser verificado em http://redesim.jucepe.pe.gov.br/autenticacaodocumentos/autenticacao.aspx
Chancela 149479642099840

Handwritten number '051/188' with a signature

Vertical text on the right edge: http://assinador.pscs.com.br/assinadorweb/autenticacao?chave1=XWA30HR4x41aVhrcfj0A0A&chave2=bivYHKotZxwAGxcR14FDLw ASSINADO DIGITALMENTE POR: 03922598420-MARCUS VINICIUS LEAL CLEMENTINO DE ARAUJO

SEINFRA
FOLHA
2019

ALTERAÇÃO CONTRATUAL Nº 9 DA SOCIEDADE L. & R. SANTOS CONSTRUCOES
LTDA

CNPJ nº 07.408.234/0001-11



http://assinador.pscs.com.br/assinadorweb/autenticacao?chave1=XWz30HhRAX41aVhrJj0a0Aa&chave2=blvYHk0tZXWAGXcKi4FdLw
ASSINADO DIGITALMENTE POR: 03922598420-MARCUS VINICIUS LEAL CLEMENTINO DE ARAUJO

CLÁUSULA SÉTIMA:

A administração da sociedade caberá aos sócios RÔMULO CORDEIRO DOS SANTOS FILHO e RACHEL MARIA GUIMARÃES DE BARROS DOS SANTOS, podendo agir em conjunto ou isoladamente, com amplos poderes e atribuições de representá-la em juízo ou fora dele, inclusive podendo abrir e movimentar contas bancárias, passar cheques, recibos, dar quitação, receber pagamentos, receber empenhos, emitir notas promissórias, e tudo mais que se fizer necessários ao fiel e integral cumprimento desse mandato, vedado, no entanto, em atividades estranhas ao interesse social ou assumir obrigações seja em favor de qualquer dos quotista ou terceiros, bem como onerar ou alienar bens imóveis da sociedade, sem autorização dos outros sócios (art. 997,VI; 1.013 1064 CC/2002).

CLÁUSULA OITAVA:

Ao término de cada social, 31 de dezembro, o administrador prestará contas justificadas de sua administração, procedendo à elaboração do inventário do balanço patrimonial e do balanço de resultado econômico, cabendo aos sócios, na proporção de suas quotas, os lucros ou perdas apurados. (art. 1.065, CC/2002).

CLÁUSULA NONA:

Nos quatros meses seguintes ao término do exercício social, os sócios deliberarão sobre as contas e designarão administradores quando for o caso e o Balanço Patrimonial e demonstrações Contábeis serão, divulgadas e registrados em até 4(quatro) meses do encerramento do exercício. (arts. 1.071 e 1.072, § 2º e art. 1.078, CC/2002).

CLÁUSULA DÉCIMA:

A sociedade poderá a qualquer tempo, abrir ou fechar filial ou outra dependência, mediante alteração contratual assinada por todos os sócios.

CLÁUSULA DÉCIMA PRIMEIRA:

Os sócios no exercício da administração poderão, em comum acordo, fixar uma retirada mensal, a Título de "pro labore", observadas as disposições regulamentares pertinentes.

CLÁUSULA DÉCIMA SEGUNDA:

Falecendo ou interditado qualquer sócio, a sociedade continuará suas atividades com os herdeiros, sucessores e o incapaz. Não sendo possível ou inexistindo interesse deste ou dos sócios remanescente, o valor de seus haveres serão apurados e liquidados com base na situação patrimonial da sociedade, data da resolução, verificada em balanço especialmente levantado.

Req: 81100001101780

Página 5

27/12/2021

JUCEPE

Certifico o Registro em 27/12/2021

Arquivamento 20217781004 de 27/12/2021 Protocolo 217781004 de 22/12/2021 NIRE 26201505781

Nome da empresa L. & R. SANTOS CONSTRUCOES LTDA

Este documento pode ser verificado em <http://redesim.jucepe.pe.gov.br/autenticacaodocumentos/autenticacao.aspx>

Chancela 149479642099840

06/188
J

SEINFRA
FOLHA
900/A



ALTERAÇÃO CONTRATUAL Nº 9 DA SOCIEDADE L. & R. SANTOS CONSTRUCOES
LTDA
CNPJ nº 07.408.234/0001-11

PARÁGRAFO ÚNICO — O mesmo procedimento será adotado em outros casos em que a sociedade se resolva em relação a seu sócio. (art. 1.028 e art. 1.031, CC/2002).

CLÁUSULA DÉCIMA TERCEIRA:

Os administradores declaram, sob as penas da lei, de que não estão impedidos de exercer a administração da sociedade, por lei especial, ou em virtude de condenação criminal, ou por se encontrarem sob os efeitos dela, a pena que vede, ainda que temporariamente, acesso a cargos públicos; ou por crimes falimentar, de prevaricação, peita ou suborno, concussão, peculato, ou contra a economia popular, contra o sistema financeiro nacional, contra normas de defesa da concorrência, contra as relações de consumo, fê pública, ou a propriedade, (art. 1.0119 1º.CC/2002).

CLÁUSULA DÉCIMA QUARTA:

Fica eleito o foro da cidade do Recife, estado de Pernambuco, para o exercício e o cumprimento dos direitos e obrigações resultante deste contrato.

E, por estarem assim justos e contratados, assinam este instrumento.

RECIFE, 20 de dezembro de 2021.

14º DISTRITO

Rachel Santos

RACHEL MARIA GUIMARAES DE BARROS DOS SANTOS

14º DISTRITO

Romulo Cordeiro dos Santos Filho
ROMULO CORDEIRO DOS SANTOS FILHO



CARTÓRIO DO REGISTRO CIVIL DO 14º DISTRITO JUDICIÁRIO (VAR. 14)
Avenida Carangá, 3489 - Iguaranga - CEP: 50.670-000 - Fone: (81) 3463.3322
Reconheço por SEMELHANÇA as firmas indicadas de:
RACHEL MARIA GUIMARAES DE BARROS DOS SANTOS, ROMULO CORDEIRO DOS SANTOS FILHO
que conferem com o padrão reg. nesta Serventia. Dou fé.
Recife, 23 de dezembro de 2021. 14:32:18. (7123030625229)326.
Em testemunho de verdade.
Willys Melo da Silva (Escrivente Autorizada)
Selo: 0076240.MLY1220210304152 e 0076240.Q.N.1220210304153
Emel: R\$ 7,88 TSNR R\$ 1,72 FERM R\$ 0,08 RON SBO R\$ 0,18 FERC R\$ 0,94 ISS R\$ 0,44 Total: R\$ 11,02

Req: 81100001101780

Página 6

Handwritten signature and date: 08/12/2021

27/12/2021



Certifico o Registro em 27/12/2021
Arquivamento 20217781004 de 27/12/2021 Protocolo 217781004 de 22/12/2021 NIRE 26201505781
Nome da empresa L. & R. SANTOS CONSTRUCOES LTDA
Este documento pode ser verificado em <http://redesim.jucepe.pe.gov.br/autenticacaodocumentos/autenticacao.aspx>
Chancela 149479642099840



REPÚBLICA FEDERATIVA DO BRASIL
CADASTRO NACIONAL DA PESSOA JURÍDICA

SEINFRA
FOLHA
699/A

NÚMERO DE INSCRIÇÃO 07.408.234/0001-11 MATRIZ	COMPROVANTE DE INSCRIÇÃO E DE SITUAÇÃO CADASTRAL	DATA DE ABERTURA 26/04/2005
---	---	--------------------------------

NOME EMPRESARIAL
L. & R. SANTOS CONSTRUCOES LTDA

TÍTULO DO ESTABELECIMENTO (NOME DE FANTASIA) L & R ENGENHARIA	PORTE DEMAIS
--	-----------------

CÓDIGO E DESCRIÇÃO DA ATIVIDADE ECONÔMICA PRINCIPAL
41.20-4-00 - Construção de edifícios

CÓDIGO E DESCRIÇÃO DAS ATIVIDADES ECONÔMICAS SECUNDÁRIAS
41.10-7-00 - Incorporação de empreendimentos imobiliários
42.11-1-01 - Construção de rodovias e ferrovias
42.12-0-00 - Construção de obras de arte especiais
42.13-8-00 - Obras de urbanização - ruas, praças e calçadas
42.22-7-01 - Construção de redes de abastecimento de água, coleta de esgoto e construções correlatas, exceto obras de irrigação
42.22-7-02 - Obras de irrigação
43.13-4-00 - Obras de terraplenagem
43.21-5-00 - Instalação e manutenção elétrica
43.22-3-01 - Instalações hidráulicas, sanitárias e de gás
43.99-1-01 - Administração de obras
71.12-0-00 - Serviços de engenharia
77.11-0-00 - Locação de automóveis sem condutor
77.32-2-01 - Aluguel de máquinas e equipamentos para construção sem operador, exceto andaimes
78.20-5-00 - Locação de mão-de-obra temporária

CÓDIGO E DESCRIÇÃO DA NATUREZA JURÍDICA
206-2 - Sociedade Empresária Limitada

LOGRADOURO R GENERAL CANDIDO BORGES CASTELO BRANCO	NÚMERO 278	COMPLEMENTO *****
---	---------------	----------------------

CEP 50.670-170	BAIRRO/DISTRITO IPUTINGA	MUNICÍPIO RECIFE	UF PE
-------------------	-----------------------------	---------------------	----------

ENDEREÇO ELETRÔNICO RACHELMGBS@HOTMAIL.COM	TELEFONE (81) 8835-1617
---	----------------------------

ENTE FEDERATIVO RESPONSÁVEL (EFR)

SITUAÇÃO CADASTRAL ATIVA	DATA DA SITUAÇÃO CADASTRAL 26/04/2005
-----------------------------	--

MOTIVO DE SITUAÇÃO CADASTRAL

SITUAÇÃO ESPECIAL *****	DATA DA SITUAÇÃO ESPECIAL *****
----------------------------	------------------------------------

Aprovado pela Instrução Normativa RFB nº 1.863, de 27 de dezembro de 2018.

Emitido no dia 06/06/2023 às 09:01:36 (data e hora de Brasília).

Página: 1/1

09
08/188



PREFEITURA DO RECIFE
SECRETARIA DE FINANÇAS
GOTM - Gerência Operacional de Tributos Mercantis

CIM - CARTÃO DE INSCRIÇÃO MUNICIPAL

COMPETÊNCIA 2023/01		VALIDADE 10/08/2023	SITUAÇÃO ATIVO SEM ALVARÁ	PRECENDIAS NÃO	DATA DE CADASTRAMENTO 01/07/2005
CPF/CNPJ 07.408.234/0001-11	INSCRIÇÃO MERCANTIL 361.038-1	NOMERAZÃO SOCIAL E NOME FANTASIA L. & R. SANTOS CONSTRUCOES LTDA L & R ENGENHARIA			
NATUREZA JURÍDICA SOCIEDADE EMPRESÁRIA LIMITADA		E-MAIL RACHELMGBS@HOTMAIL.COM			POLE 988351617
TRIBUTOS ISS HOM TRIBUTAÇÃO NORMAL TLF TRIBUTAÇÃO NORMAL TVS TRIBUTAÇÃO NORMAL	SEQUENCIAL MÓDULO 403835-5	ENDEREÇO DO ESTABELECIMENTO RUA GEN CANDIDO BORGES CASTELO BRANCO 278 IPUTINGA 50670-170 RECIFE PERNAMBUCO			
MAQUINAS, MOTORES E APPLS <input type="checkbox"/> MAQUINA <input type="checkbox"/> GUINDASTE <input type="checkbox"/> FORNO <input type="checkbox"/> MOTOR	TIPO EMPRESA CONVENCIONAL	ENDEREÇO DE CORRESPONDÊNCIA RUA GEN CANDIDO BORGES CASTELO BRANCO 278 IPUTINGA 50670-170 RECIFE PERNAMBUCO			
Ocupação de Área Pública	ATIVIDADES CONSTRUÇÃO DE EDIFÍCIOS AP OBRAS DE IRRIGAÇÃO APP LOCAÇÃO DE MÃO-DE-OBRA TEMPORÁRIA APV				
PÚBLICIDADE					



ACRÉSCIMO DE 6,47% EM RELAÇÃO A 2022 COM BASE NO IPCA (LEI 16.607/2000).
VERIFIQUE A DATA DE VALIDADE DO CIM. PAGAMENTOS DEVEM SER EFETUADOS NA REDE BANCÁRIA AUTORIZADA OU NAS CASAS LOTÉRICAS.
UTILIZE O 0800 0811255 PARA ATUALIZAR TELEFONES, E-MAIL E PARA TIRAR DÚVIDAS. TENHA EM MÃOS A INSCRIÇÃO MERCANTIL.

10
09/188



MINISTÉRIO DA FAZENDA
Secretaria da Receita Federal do Brasil
Procuradoria-Geral da Fazenda Nacional



CERTIDÃO NEGATIVA DE DÉBITOS RELATIVOS AOS TRIBUTOS FEDERAIS E À DÍVIDA ATIVA DA UNIÃO

Nome: **L. & R. SANTOS CONSTRUCOES LTDA**
CNPJ: **07.408.234/0001-11**

Ressalvado o direito de a Fazenda Nacional cobrar e inscrever quaisquer dívidas de responsabilidade do sujeito passivo acima identificado que vierem a ser apuradas, é certificado que não constam pendências em seu nome, relativas a créditos tributários administrados pela Secretaria da Receita Federal do Brasil (RFB) e a inscrições em Dívida Ativa da União (DAU) junto à Procuradoria-Geral da Fazenda Nacional (PGFN).

Esta certidão é válida para o estabelecimento matriz e suas filiais e, no caso de ente federativo, para todos os órgãos e fundos públicos da administração direta a ele vinculados. Refere-se à situação do sujeito passivo no âmbito da RFB e da PGFN e abrange inclusive as contribuições sociais previstas nas alíneas 'a' a 'd' do parágrafo único do art. 11 da Lei nº 8.212, de 24 de julho de 1991.

A aceitação desta certidão está condicionada à verificação de sua autenticidade na Internet, nos endereços <<http://rfb.gov.br>> ou <<http://www.pgfn.gov.br>>.

Certidão emitida gratuitamente com base na Portaria Conjunta RFB/PGFN nº 1.751, de 2/10/2014.

Emitida às 11:46:16 do dia 27/02/2023 <hora e data de Brasília>.

Válida até 26/08/2023.

Código de controle da certidão: **BC2E.A17C.9AFF.5780**

Qualquer rasura ou emenda invalidará este documento.

CPLOSE/PMSLM
Confirmado Autenticidade via Internet
Data: 22 / 06 / 2023

Handwritten signature and date: 22/06/2023

**CERTIDÃO DE REGULARIDADE FISCAL**

Número da Certidão: 2023.000002988000-31

Data de Emissão: 08/05/2023

DADOS DO REQUERENTE

CNPJ: 07.408.234/0001-11

Certificamos, observadas as disposições da legislação vigente e de acordo com os registros existentes neste órgão, que o requerente acima identificado está em situação **REGULAR** perante a Fazenda Pública Estadual. A referida identificação não pertence a contribuinte com inscrição ativa no Cadastro de Contribuintes do Estado de Pernambuco.

A presente certidão não compreende débitos cuja exigibilidade esteja suspensa, nem exclui o direito da Fazenda Pública Estadual, a qualquer tempo, cobrar valores a ela porventura devidos pelo referido requerente.

Esta certidão é válida até **05/08/2023** devendo ser confirmada sua autenticidade através do serviço "ARE VIRTUAL" na página www.sefaz.pe.gov.br.

Inválida para licitação no que se refere ao fornecimento de mercadorias ou prestação de serviços de transporte interestadual e intermunicipal ou comunicação não compreendidos na competência tributária dos municípios se o requerente supracitado estiver localizado em Pernambuco.

CPLOSE/PMSLM
Confirmado Autenticidade via Internet
Data: 22 / 06 / 2023

[Handwritten signatures and marks]



Certidão Negativa Débitos Fiscais

1. Denominação Social/Nome

L. & R. SANTOS CONSTRUCOES LTDA

2. CMC

361.038-1

3. Endereço

RUA GEN CANDIDO BORGES CASTELO BRANCO, 278
BAIRRO IPUTINGA, CEP 50670-170, RECIFE-PE

4. CNPJ/CPF

07.408.234/0001-11

5. Atividade Econômica

4120-40-0 CONSTRUÇÃO DE EDIFÍCIOS
4222-70-2 OBRAS DE IRRIGAÇÃO
410-70-0 INCORPORAÇÃO DE EMPREENDIMENTOS IMOBILIÁRIOS
412-00-0 CONSTRUÇÃO DE OBRAS-DE-ARTE ESPECIAIS
4213-80-0 OBRAS DE URBANIZAÇÃO - RUAS, PRAÇAS E CALÇADAS
4222-70-1 CONST DE REDES DE ABAST DE ÁGUA, COL DE ESGOT E CONST CORREL, EXC OBRAS DE IRRIGA
4313-40-0 OBRAS DE TERRAPLENAGEM
4321-50-0 INSTALAÇÃO E MANUTENÇÃO ELÉTRICA
7112-00-0 SERVIÇOS DE ENGENHARIA
7711-00-0 LOCAÇÃO DE AUTOMÓVEIS SEM CONDUTOR
7732-20-1 ALUGUEL DE MÁQUINAS E EQUIPAMENTOS PARA CONSTRUÇÃO SEM OPERADOR, EXC ANDAIMES
7820-50-0 LOCAÇÃO DE MÃO-DE-OBRA TEMPORÁRIA
4211-10-1 CONSTRUÇÃO DE RODOVIAS E FERROVIAS
4322-30-1 INSTALAÇÕES HIDRÁULICAS, SANITÁRIAS E DE GÁS
4399-10-1 ADMINISTRAÇÃO DE OBRAS

6. Descrição

Certifico, de acordo com a legislação em vigor e em conformidade com os registros cadastrais / fiscais, nesta data, que o contribuinte de que trata a presente certidão está regularizado com o erário municipal no que concerne aos lançamentos relativos aos tributos municipais.

7. Reserva

* * * * *

8. Validade/Autenticidade

Esta certidão é válida por 60 (sessenta) dias a contar da data de sua expedição e sua autenticidade deverá ser confirmada na página <http://recifeemdia.recife.pe.gov.br/certidoes>

Certidão equivalente ao Certificado de Regularidade Fiscal, nos termos da Lei 8.666/93 e abrange as esferas administrativa e judicial (dívida ativa)

A Prefeitura do Recife poderá cobrar e inscrever quaisquer dívidas de responsabilidade do sujeito passivo acima identificado, que vierem a ser apuradas.

9. Código de Autenticidade

105.9484.2390

10. Expedida em

Recife, 08 de MAIO de 2023

11. Certidão emitida com base nos pagamentos registrados até

03 de MAIO de 2023

CPLOSE/PMSLM
Confirmado Autenticidade via Internet
Data: 22 / 06 / 2023

12/188
2

13
n

Voltar

Imprimir

SEINFRA
FOLHA

644A

CAIXA
CAIXA ECONÔMICA FEDERAL

**Certificado de Regularidade
do FGTS - CRF**

Inscrição: 07.408.234/0001-11
Razão Social: L E R SANTOS CONSTRUCOES LTDA
Endereço: R GENERAL CANDIDO BORGES CASTELO BRANCO 278 / IPUTINGA / RECIFE / PE / 50670-170

A Caixa Econômica Federal, no uso da atribuição que lhe confere o Art. 7, da Lei 8.036, de 11 de maio de 1990, certifica que, nesta data, a empresa acima identificada encontra-se em situação regular perante o Fundo de Garantia do Tempo de Serviço - FGTS.

O presente Certificado não servirá de prova contra cobrança de quaisquer débitos referentes a contribuições e/ou encargos devidos, decorrentes das obrigações com o FGTS.

Validade: 02/06/2023 a 01/07/2023

Certificação Número: 2023060201260497040402

Informação obtida em 07/06/2023 09:12:35

A utilização deste Certificado para os fins previstos em Lei esta condicionada a verificação de autenticidade no site da Caixa:
www.caixa.gov.br

CPLOSE/PMSLM
Confirmado Autenticidade via Internet
Data: 22 / 06 / 2023

137188
2
74
m



PODER JUDICIÁRIO
JUSTIÇA DO TRABALHO



CERTIDÃO NEGATIVA DE DÉBITOS TRABALHISTAS

Nome: L. & R. SANTOS CONSTRUCOES LTDA (MATRIZ E FILIAIS)
CNPJ: 07.408.234/0001-11
Certidão n°: 26719679/2023
Expedição: 13/06/2023, às 13:42:30
Validade: 10/12/2023 - 180 (cento e oitenta) dias, contados da data de sua expedição.

Certifica-se que L. & R. SANTOS CONSTRUCOES LTDA (MATRIZ E FILIAIS), inscrito(a) no CNPJ sob o n° 07.408.234/0001-11, NÃO CONSTA como inadimplente no Banco Nacional de Devedores Trabalhistas. Certidão emitida com base nos arts. 642-A e 883-A da Consolidação das Leis do Trabalho, acrescentados pelas Leis ns.º 12.440/2011 e 13.467/2017, e no Ato 01/2022 da CGJT, de 21 de janeiro de 2022. Os dados constantes desta Certidão são de responsabilidade dos Tribunais do Trabalho.

No caso de pessoa jurídica, a Certidão atesta a empresa em relação a todos os seus estabelecimentos, agências ou filiais.

A aceitação desta certidão condiciona-se à verificação de sua autenticidade no portal do Tribunal Superior do Trabalho na Internet (<http://www.tst.jus.br>).

Certidão emitida gratuitamente.

INFORMAÇÃO IMPORTANTE

Do Banco Nacional de Devedores Trabalhistas constam os dados necessários à identificação das pessoas naturais e jurídicas inadimplentes perante a Justiça do Trabalho quanto às obrigações estabelecidas em sentença condenatória transitada em julgado ou em acordos judiciais trabalhistas, inclusive no concernente aos recolhimentos previdenciários, a honorários, a custas, a emolumentos ou a recolhimentos determinados em lei; ou decorrentes de execução de acordos firmados perante o Ministério Público do Trabalho, Comissão de Conciliação Prévia ou demais títulos que, por disposição legal, contiver força executiva.

CPLOSE/PMSLM
Confirmado Autenticidade via Internet
Data: 22 / 06 / 2023

(Assinaturas manuscritas em azul)
R1/188
15
M



CERTIDÃO DE REGISTRO E QUITAÇÃO
PESSOA JURIDICA
 Lei Federal Nº 5194 de 24 de Dezembro de 1966

CREA-PE

Nº 2220567814/2023

Emissão: 02/02/2023

Validade: 31/03/2024

Chave: 23D92

SEINFRA
FOLHA

692/A

Conselho Regional de Engenharia e Agronomia de Pernambuco

CERTIFICAMOS que a Empresa mencionada encontra-se registrada neste Conselho, nos Termos da Lei 5.194/66, conforme os dados impressos nesta certidão. CERTIFICAMOS, ainda, que até a presente data, a referida pessoa jurídica e seu(s) responsável(is) técnico(s) estão quites com suas anuidades e demais obrigações junto ao Conselho Regional de Engenharia e Agronomia de Pernambuco - CREA-PE, estando habilitada a exercer suas atividades, circunscrita à(s) atribuição(ões) de seu(s) responsável(veis) técnico(s).

Interessado(a)

Empresa: L. & R. SANTOS CONSTRUÇÕES LTDA

CNPJ: 07.408.234/0001-11

Registro: 0000047722

Categoria: Matriz

Capital Social: R\$ 2.500.000,00

Data do Capital: 20/12/2021

Faixa: 6

Objetivo Social: CONSTRUÇÃO CIVIL; EMPREENDIMENTOS; INCORPORAÇÕES DE IMÓVEIS; PROJETOS; CÁLCULOS ESTRUTURAL; REFORMAS EM GERAL; INSTALAÇÕES HIDRO SANITÁRIAS; INSTALAÇÕES ELÉTRICAS; INSTALAÇÕES TELEFÔNICAS; INSTALAÇÕES ACÚSTICAS E LÓGICA; PLANEJAMENTO; TERRAPLENAGEM; ESTRADAS; OBRAS DE ARTE; CONSERVAÇÃO DE BENS; LOCAÇÃO DE VEÍCULOS; LOCAÇÃO DE MÃO DE OBRA; PAVIMENTAÇÃO E SANEAMENTO BÁSICO; DRENAGEM E MACRO DRENAGEM; IRRIGAÇÃO; PRESTAÇÃO DE SERVIÇO DE FISCALIZAÇÃO DE OBRAS; ADMINISTRAÇÃO DE OBRAS; RECUPERAÇÃO ESTRUTURAL; AVALIAÇÃO DE BENS E IMÓVEIS; EMISSÃO DE LAUDOS; ALUGUEL DE MÁQUINAS E EQUIPAMENTOS. PARÁGRAFO ÚNICO: PARA CONSECUÇÃO DE SEUS OBJETIVOS SOCIAIS A SOCIEDADE CONTRATARÁ, SEMPRE QUE FOR NECESSÁRIO, PROFISSIONAIS TECNICAMENTE E LEGALMENTE HABILITADOS PARA AS FUNÇÕES A SEREM DESEMPENHADAS, DE MODO QUE SE RESPEITE, INTEIRAMENTE, A LEGISLAÇÃO QUE DISCIPLINA AS ATIVIDADES PROFISSIONAIS.

Restrições Relativas ao Objetivo Social: AS ATIVIDADES DA EMPRESA FICAM RESTRITAS AS ATRIBUIÇÕES DO SEU QUADRO TÉCNICO.

Endereço Matriz: RUA GENERAL CÂNDIDO BORGES CASTELO BRANCO,, 278, IPUTINGA. RECIFE, PE, 50670170

Tipo de Registro: Registro Definitivo de Empresa

Data Inicial: 14/06/2005

Data Final: Indefinido

Registro Regional: PE010847

Descrição

CERTIDÃO DE REGISTRO E QUITAÇÃO PESSOA JURIDICA

Informações / Notas

- A capacidade técnico-profissional da empresa é comprovada pelo conjunto dos acervos técnicos dos profissionais constantes de seu quadro técnico.

- Esta certidão perderá a validade, caso ocorra qualquer alteração posterior dos elementos cadastrais nela contidos

Última Anuidade Paga

Ano: 2023 (1/1)

Autos de Infração

Nada consta

Responsáveis Técnicos

Profissional: CARLOS EDUARDO BRAGA BARBOSA

Registro: 1820009769

CPF: 113.***.***-98

Data Início: 22/08/2022

Data Fim: Indefinido

Data Fim de Contrato: Indefinido

Títulos do Profissional:

ENGENHEIRO CIVIL

Atribuição: Artigo 28, do Decreto 23.569/33, alíneas A a,B e C (referentes a estradas de rodagens), D e E (referentes a drenagens), F,H e I, alíneas J e K aplicadas as alíneas citadas, bem como as previstas no artigo 7º da Lei Federal nº 5.194/66, combinadas com as atividades relacionadas no artigo 5º, da Resolução nº 218/73, do Confea, com exceção das competências vinculadas à irrigação, estrada de ferro, portos, rios, canais, barragens, diques e aeroportos.

Tipo de Responsabilidade: RESPONSABILIDADE TÉCNICA

Profissional: ERICK SIDRONE DE OLIVEIRA

Registro: 1819009122

CPF: 027.***.***-17

Data Início: 23/05/2022

Data Fim: Indefinido



15/188
10
w



CERTIDÃO DE REGISTRO E QUITAÇÃO
PESSOA JURIDICA
 Lei Federal Nº 5194 de 24 de Dezembro de 1966

CREA-PE

Nº 2220567814/2023

Emissão: 02/02/2023

Validade: 31/03/2024

Chave: 23D92

Conselho Regional de Engenharia e Agronomia de Pernambuco

Data Fim de Contrato: Indefinido

Títulos do Profissional:

ENGENHEIRO ELETRICISTA

Atribuição: Artigo 33 do Decreto nº 23.569 de 1933, alíneas ?f?; ?g?; ?h? e alíneas ?j? e ?k? aplicadas às alíneas citadas, bem como as previstas no artigo 7º da Lei nº 5.194, de 24 de dezembro de 1966, combinadas com as atividades relacionadas no artigo 5º da Resolução nº 1.073, de 2016, para o desempenho das competências relacionadas nos artigos 8º e 9º da Resolução nº 218, de 29 de junho de 1973, do Confea.

Tipo de Responsabilidade: **RESPONSÁVEL TÉCNICO**

Profissional: **ELTON DE SOUZA BARBOSA**

Registro: 1819511430

CPF: 060.***.***-70

Data Início: 14/08/2020

Data Fim: Indefinido

Data Fim de Contrato: Indefinido

Títulos do Profissional:

ENGENHEIRO CIVIL

Atribuição: ARTIGO 7º DA LEI Nº 5.194, DE 24 DE DEZEMBRO DE 1966, PARA O DESEMPENHO DAS ATIVIDADES RELACIONADAS NO ARTIGO 28, DO DECRETO FEDERAL Nº 23.569/33 E ARTIGO 7º DA RESOLUÇÃO Nº 218/73, DO CONFEA.

Tipo de Responsabilidade: **RESPONSÁVEL TÉCNICO**

Profissional: **RÔMULO CORDEIRO DOS SANTOS NETO**

Registro: 1817425862

CPF: 068.***.***-33

Data Início: 20/04/2018

Data Fim: Indefinido

Data Fim de Contrato: Indefinido

Títulos do Profissional:

ENGENHEIRO CIVIL

Atribuição: ARTIGO 7 DA RESOLUÇÃO Nº 218/73, DO CONFEA

Tipo de Responsabilidade: **RESPONSÁVEL TÉCNICO**

Profissional: **EDUARDO BARBOZA VERÍSSIMO**

Registro: 1815325887

CPF: 055.***.***-84

Data Início: 05/01/2017

Data Fim: Indefinido

Data Fim de Contrato: Indefinido

Títulos do Profissional:

ENGENHEIRO CIVIL

Atribuição: ARTIGO 7º DA RESOLUÇÃO Nº 218/73, DO CONFEA.

Tipo de Responsabilidade: **RESPONSÁVEL TÉCNICO**

Profissional: **MARCIO GUSMÃO DE MIRANDA FILHO**

Registro: 1814683771

CPF: 073.***.***-27

Data Início: 23/12/2015

Data Fim: Indefinido

Data Fim de Contrato: Indefinido

Títulos do Profissional:

ENGENHEIRO CIVIL

Atribuição: ARTIGO 7º DA RESOLUÇÃO Nº 218/73, DO CONFEA

Tipo de Responsabilidade: **RESPONSÁVEL TÉCNICO**

Profissional: **JOÃO PAULO LINS GOUVEIA JÚNIOR**

Registro: 1809785499

CPF: 060.***.***-71

Data Início: 26/10/2011

Data Fim: Indefinido

Data Fim de Contrato: Indefinido

Títulos do Profissional:

ENGENHEIRO CIVIL

Atribuição: ARTIGO 7 DA RESOLUÇÃO Nº 218/73, DO CONFEA

SEINFRA
FOLHA

691/A



16/188
17
m



CERTIDÃO DE REGISTRO E QUITAÇÃO
PESSOA JURIDICA
Lei Federal Nº 5194 de 24 de Dezembro de 1966

CREA-PE

Nº 2220567814/2023

Emissão: 02/02/2023

Validade: 31/03/2024

Chave: 23D92

Conselho Regional de Engenharia e Agronomia de Pernambuco

Tipo de Responsabilidade: RESPONSÁVEL TÉCNICO

Profissional: RÔMULO CORDEIRO DOS SANTOS FILHO

Registro: 1803407689

CPF: 547.***.***-00

Data Início: 16/02/2007

Data Fim: Indefinido

Data Fim de Contrato: Indefinido

Títulos do Profissional:

ENGENHEIRO CIVIL

Atribuição: ARTIGO 7º DA RESOLUÇÃO Nº 218/73, DO CONFEA.

Tipo de Responsabilidade: RESPONSÁVEL TÉCNICO



Handwritten notes: 17/188, 18, and a signature.





CERTIDÃO DE REGISTRO E QUITAÇÃO
PESSOA FÍSICA
 Lei Federal Nº 5194 de 24 de Dezembro de 1966

CREA-PE

Nº 2220568750/2023

Emissão: 14/02/2023

Validade: 31/03/2024

Chave: 6w0b4

SEINFRA
FOLHA

689, A

Conselho Regional de Engenharia e Agronomia de Pernambuco

CERTIFICAMOS que o profissional mencionado encontra-se registrado neste Conselho, nos termos da Lei 5.194/66, de 24/12/1966, conforme os dados acima. CERTIFICAMOS, ainda, face o estabelecimento nos artigos 68 e 69 da referida Lei, que o interessado não se encontra em débito com o CREA-PE.

Interessado(a)

Profissional: RÔMULO CORDEIRO DOS SANTOS FILHO

Registro: 1803407689

CPF: 547.***.***-00

Endereço: *****

Tipo de Registro: Registro Definitivo de Profissional (DIPLOMADO NO PAÍS)

Data de registro: 12/01/2004

Título(s)

GRADUAÇÃO

ENGENHEIRO CIVIL

Atribuição: ARTIGO 7º DA RESOLUÇÃO Nº 218/73, DO CONFEA.

Instituição de Ensino: UNIVERSIDADE CATÓLICA DE PERNAMBUCO

Descrição

CERTIDÃO DE REGISTRO E QUITAÇÃO PESSOA FÍSICA

Informações / Notas

- A falsificação deste documento constitui-se em crime previsto no Código Penal Brasileiro, sujeitando o(a) autor(a) à respectiva ação penal.
- CERTIFICAMOS que caso ocorra(m) alteração(ões) no(s) elemento(s) contido(s) neste documento, esta Certidão perderá a sua validade para todos os efeitos.
- Esta certidão perderá a validade, caso ocorra qualquer alteração posterior dos elementos cadastrais nela contidos.
- Válido em todo território nacional.

Última Anuidade Paga

Ano: 2023 (1/1)

Autos de Infração

Nada consta



18/188

19
2



CERTIDÃO DE REGISTRO E QUITAÇÃO
PESSOA FÍSICA
Lei Federal Nº 5194 de 24 de Dezembro de 1966

CREA-PE

Nº 2220578125/2023

Emissão: 02/06/2023

Validade: 31/03/2024

Chave: Da062

Conselho Regional de Engenharia e Agronomia de Pernambuco

SEINFRA
FOLHA

688/A

CERTIFICAMOS que o profissional mencionado encontra-se registrado neste Conselho, nos termos da Lei 5.194/66, de 24/12/1966, conforme os dados acima. CERTIFICAMOS, ainda, face o estabelecimento nos artigos 68 e 69 da referida Lei, que o interessado não se encontra em débito com o CREA-PE.

Interessado(a)

Profissional: EDUARDO BARBOZA VERÍSSIMO

Registro: 1815325887

CPF: 055.***.***-84

Endereço: *****

Tipo de Registro: Registro Definitivo de Profissional (DIPLOMADO NO PAÍS)

Data de registro: 05/04/2016

Título(s)

GRADUAÇÃO

ENGENHEIRO CIVIL

Atribuição: ARTIGO 7º DA RESOLUÇÃO Nº 218/73, DO CONFEA.

Instituição de Ensino: UNIVERSIDADE FEDERAL DE PERNAMBUCO - UFPE

Data de Formação: 22/02/2016

Descrição

CERTIDÃO DE REGISTRO E QUITAÇÃO PESSOA FÍSICA

Informações / Notas

- A falsificação deste documento constitui-se em crime previsto no Código Penal Brasileiro, sujeitando o(a) autor(a) à respectiva ação penal.
- CERTIFICAMOS que caso ocorra(m) alteração(ões) no(s) elemento(s) contido(s) neste documento, esta Certidão perderá a sua validade para todos os efeitos.
- Esta certidão perderá a validade, caso ocorra qualquer alteração posterior dos elementos cadastrais nela contidos.
- Válido em todo território nacional.

Última Anuidade Paga

Ano: 2023 (1/1)

Autos de Infração

Nada consta

19/188
J
20
m





MINISTÉRIO DO TRABALHO E EMPREGO
CARTEIRA DE TRABALHO E PREVIDÊNCIA SOCIAL

SEINFRA
FOLHA
687A

Número 08397 Série 00078

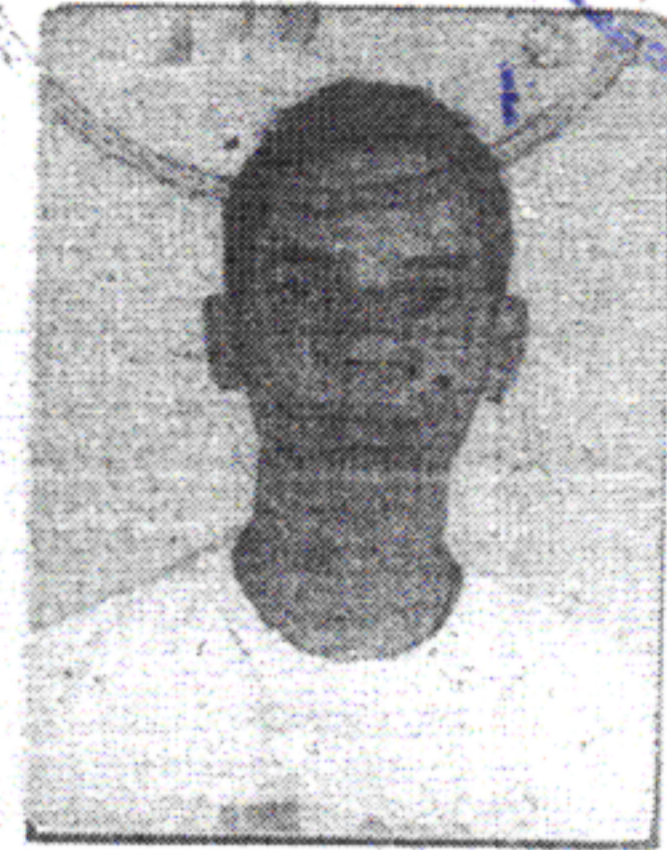

Eduardo Barboza Veríssimo
ASSINATURA DO PORTADOR

CARTÓRIO DO REGISTRO CIVIL DO 14º DISTRITO JUDICIÁRIO (VÁRZEA) - RECIFE/ PE
Avenida Caxangá, 3489 - Iputinga - CEP: 50.670-000 - Fone: (81) 3453-2254
AUTENTICAÇÃO
Autentico a presente cópia reprográfica extraída nesta serventia, que confere com o original. Dou fé.
Recife, 19 de junho de 2023, 11:37:43. (3664794706500)
Em testemunho da verdade,
Willes Melo da Silva (Escrivente Autorizado)
Selo: 0076240.HWP06202304.04583
Emol.: R\$ 3.87 TSNR R\$ 0.86 FERM R\$ 0.04 FUN SEG R\$ 0.09 FERC R\$ 0.43 ISS R\$ 0.22 TSTP R\$ 5.51



QUALIFICAÇÃO CIVIL

Nome Eduardo Barboza Veríssimo
Loc. Nasc PE Est. PE Data 30/10/1985
Filiação José Epimélio Veríssimo de
Almeida e Maria de Jesus Barboza Veríssimo
Doc. Nº EN 10607 H-87+R L-59A

ESTRANGEIROS

Chegada ao Brasil em Doc. Ident. Nº
Exp. em Estado
Obs.:
Data Emissão 04/09/2008 DRT do Trabalho - PE

Assinatura do Funcionário
Fátima M. Gomes

CONTRATO DE TRABALHO

Empregador L. & R. SANTOS CONSTRUCOES LTDA
CNPJ 07.408.234/0001-11
Matrícula 02118
Empregado EDUARDO BARBOZA VERISSIMO
Endereço RUA GENERAL CANDIDO B CASTELO BRANCO, nº 278
Bairro IPUTINGA
Cidade Recife - PE
Cargo ENGENHEIRO CIVIL
CBO 2142 05
Data Admissão: 02 de Maio de 2023.
Salário 7.920,00
Empregador L. & R. SANTOS CONSTRUCOES LTDA
Willes Melo da Silva
L&RSantosConstrucoesLtda
1º de de
Data saída de de
Ass. de empregador ou a.rogatário
1º 2º
Com. Dispensa CD Nº

20/188
27
M

REGISTRO DE EMPREGADO

EMPREGADOR: L. & R. SANTOS CONSTRUCOES LTDA

ENDEREÇO: RUA GENERAL CANDIDO B CASTELO BRANCO, 278 - BAIRRO: IPUTINGA

INSCRIÇÃO FEDERAL: 07.408.234/0001-11 CNAE: 4120-4/00 CEP: 50670-170 MUNICIPIO: Recife PE

REGISTRO: 2118 **NOME: EDUARDO BARBOZA VERISSIMO** MATRÍCULA: 02418.001



FILIAÇÃO: PAI: JOSE ERINALDO VERISSIMO DA SILVA NACIONALIDADE: BRASIL
MÃE: VALERIA BARBOZA VERISSIMO NACIONALIDADE: BRASIL

NASCTO: 30/12/1985 SEXO: Masculino NATURAL DE: Recife-PE NAC: BRASIL EST.CIVIL: CASADO

ENDEREÇO: Rua Rua Antonieta Guimaraes de 58 - COMPLEMENTO: - CEP: 53050-150
BAIRRO: Jardim Atlantico MUNICIPIO: Olinda - PE FONE: (00) 0000.0000 (81) 98176.9676

IDENTIDADE	CART.TRABALHO	PIS/PASEP	CART.NAC.HAB.	CPF/CIC	TÍT.ELEITOR
RG: 7153361-	NÚMERO: 8.397	138.85199.45.8	NRO:	055.913.974-84	00075715110825
EMISSÃO: 04/09/2002	SÉRIE: 078- - UF: PE	CAD.EM:	CAT:		ZONA: 8
ÓRGÃO: SDS	EMISSÃO: 04/09/2002	BCO: 0 Ag.:0	VENC.:		SEÇÃO: 241



GRAU DE INSTRUÇÃO: Superior Completo - HAB.PROFISSIONAL: - CONSELHO: - REG.PROFISSIONAL: - REGIÃO:

ADMITIDO EM: 02/05/2023 PARA A FUNÇÃO DE: ENGENHEIRO CIVIL(CBO: 2142-05) , COM O SALÁRIO DE R\$ 7.920,00 POR MÊS

ADICIONAIS DE DSR

LOCAÇÃO: 01.147.0000.0000 - L. & R. SANTOS CONSTR - REFORMA E AMPLIACAO

HORÁRIO DE TRABALHO: DIAS NORMAIS - DAS 07:00 ÀS 17:00 HORAS, COM INTERVALO DAS 12:00 ÀS 13:00 PARA REFEICAO E DESCANSO (SEGUNDA, TERÇA, QUARTA, QUINTA)
DIAS DIFERENCIADOS - DAS 07:00 ÀS 16:00 HORAS, COM INTERVALO DAS 12:00 ÀS 13:00 PARA REFEICAO E DESCANSO. (SEXTA)
DESCANSO SEMANAL: DOMINGO,SÁBADO

ÇÃO PELO FGTS EM: 02/05/2023 ÚLTIMO EXAME MÉDICO PERIÓDICO EM 26/04/2023 MEMBRO DA CIPA COMO
DEPÓSITO NO BANCO 0 ,AG. 0 TREINAMENTO EM

BENEFICIÁRIOS - NOME DATA NASCIMENTO GRAU DE PARENTESCO
JULIANA MARIA DA SILVA BOSSERT 23/10/1986 CONJUGE

CARTÓRIO DO REGISTRO CIVIL DO 14º DISTRITO JUDICIÁRIO (VARZEA) - RECIFE/PE
Avenida Caxangá, 3489 - Iputinga - CEP: 50.670-000 - Fone: (81) 3393-3357

AUTENTICAÇÃO
Autentico a presente cópia reprográfica extraída nesta serventia que confere com o original. Dou fé.
Recife, 19 de junho de 2023, 11:37:44. (3664794706500) T.

Em testemunho da verdade,
Willes Melo da Silva (Escrevente Autorizado)
Selo: 0076240.VPJ06202304.04584

Emol.: R\$ 3.87 TSNR R\$ 0.86 FERM R\$ 0.04 FUN SEG R\$ 0.09 FERC R\$ 0.43 ISS R\$ 0.22 Total R\$ 5.51

ASSINATURA DO EMPREGADO

21/188

POLEGAR DIREITO



Certidão de Acervo Técnico - CAT
Resolução Nº 1025 de 30 de Outubro de 2009
Resolução Nº 218 de 29 de Junho de 1973

CREA-PE

CAT COM REGISTRO DE ATESTADO

2220574774/2023

Atividade concluída

Conselho Regional de Engenharia e Agronomia de Pernambuco

CERTIFICAMOS, em cumprimento ao disposto na Resolução nº 1.025, de 30 de outubro de 2009, do Confea, que consta dos assentamentos deste Conselho Regional de Engenharia e Agronomia de Pernambuco - Crea-PE, o Acervo Técnico do profissional **EDUARDO BARBOZA VERÍSSIMO** referente à(s) Anotação(ões) de Responsabilidade Técnica - ART abaixo discriminada(s):

Profissional: **EDUARDO BARBOZA VERÍSSIMO**
Registro: **1815325887PE** RNP: **1815325887**
Título profissional: ENGENHEIRO CIVIL

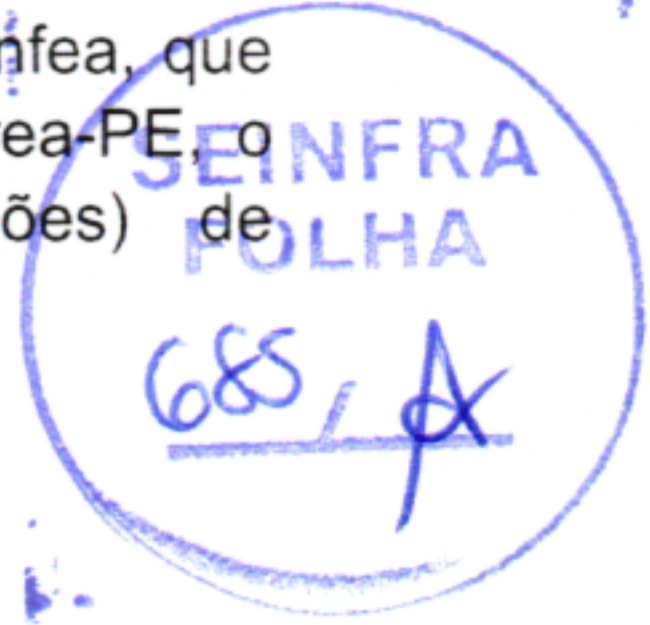

Número da ART: **PE20230966246** Tipo de ART: OBRA / SERVIÇO Registrada em: 05/06/2023 Baixada em: 05/06/2023
Forma de registro: SUBSTITUIÇÃO Participação técnica: CO-RESPONSÁVEL
Empresa contratada: **L. & R. SANTOS CONSTRUÇÕES LTDA**

Contratante: **PREFEITURA MUNICIPAL DO PAUDALHO** CPF/CNPJ: **11.097.383/0001-84**
Endereço do contratante: AVENIDA RAUL BANDEIRO Nº: 21
Complemento: Bairro: CENTRO
Cidade: PAUDALHO UF: PE CEP: 55825000
Contrato: 059/2018 Celebrado em: 15/06/2018
Valor do contrato: R\$ 2.715.714,11 Tipo de contratante: Pessoa Jurídica de Direito Público
Ação institucional: Outros
Endereço da obra/serviço: SEM DEFINIÇÃO DIVERSAS RUAS DO MUNICÍPIO DE PAUDALHO Nº: S/N
Complemento: Bairro: CENTRO
Cidade: PAUDALHO UF: PE CEP: 55825000
Data de início: 20/06/2018 Conclusão efetiva: 05/06/2023
Finalidade: Infraestrutura
Proprietário: **PREFEITURA MUNICIPAL DO PAUDALHO** CPF/CNPJ: **11.097.383/0001-84**

Atividade Técnica: **16 - Execução INFRA-ESTRUTURA TERRITORIAL > #29030 - PAVIMENTAÇÃO 49 - Execução de obra 17960.42 metro quadrado;**

Observações

CONTRATAÇÃO DE EMPRESA DE ENGENHARIA PARA EXECUÇÃO DO SERVIÇO DE PAVIMENTAÇÃO POR PARALELEPÍPEDO E DRENAGEM DE ÁGUAS PLUVIAIS EM DIVERSAS RUAS DO MUNICÍPIO DE PAUDALHO/PE, NOS TERMOS DO CONTRATO DE REPASSE Nº 1043303-90/2017-CONVÊNIO 849043/2017 MCIDADES/OGUCAIXA. 11º TERMO ADITIVO AO CONTRATO, RELATIVO A EXTENSÃO NO PRAZO DE EXECUÇÃO POR MAIS 180 DIAS.

Número da ART: **PE20230966180** Tipo de ART: OBRA / SERVIÇO Registrada em: 01/06/2023 Baixada em: 05/06/2023
Forma de registro: SUBSTITUIÇÃO Participação técnica: CO-RESPONSÁVEL
Empresa contratada: **L. & R. SANTOS CONSTRUÇÕES LTDA**

Contratante: **PREFEITURA MUNICIPAL DO PAUDALHO** CPF/CNPJ: **11.097.383/0001-84**
Endereço do contratante: AVENIDA RAUL BANDEIRO Nº: 21
Complemento: Bairro: CENTRO
Cidade: PAUDALHO UF: PE CEP: 55825000
Contrato: 059/2018 Celebrado em: 15/06/2018
Valor do contrato: R\$ 2.021.093,95 Tipo de contratante: Pessoa Jurídica de Direito Público
Ação institucional: Outros
Endereço da obra/serviço: SEM DEFINIÇÃO DIVERSAS RUAS DO MUNICÍPIO DE PAUDALHO Nº: S/N
Complemento: Bairro: CENTRO
Cidade: PAUDALHO UF: PE CEP: 55825000
Data de início: 20/06/2018 Conclusão efetiva: 20/06/2019
Finalidade: Infraestrutura
Proprietário: **PREFEITURA MUNICIPAL DO PAUDALHO** CPF/CNPJ: **11.097.383/0001-84**

Atividade Técnica: **16 - Execução INFRA-ESTRUTURA TERRITORIAL > #29030 - PAVIMENTAÇÃO 49 - Execução de obra 15925.54 metro quadrado;**

Observações

CONTRATAÇÃO DE EMPRESA DE ENGENHARIA PARA EXECUÇÃO DO SERVIÇO DE PAVIMENTAÇÃO POR PARALELEPÍPEDO E DRENAGEM DE ÁGUAS PLUVIAIS EM DIVERSAS RUAS DO MUNICÍPIO DE PAUDALHO/PE, NOS TERMOS DO CONTRATO DE REPASSE Nº 1043303-90/2017-CONVÊNIO 849043/2017 MCIDADES/OGUCAIXA.

Número da ART: **PE20230966198** Tipo de ART: OBRA / SERVIÇO Registrada em: 05/06/2023 Baixada em: 05/06/2023
Forma de registro: SUBSTITUIÇÃO Participação técnica: CO-RESPONSÁVEL
Empresa contratada: **L. & R. SANTOS CONSTRUÇÕES LTDA**





Certidão de Acervo Técnico - CAT
Resolução Nº 1025 de 30 de Outubro de 2009
Resolução Nº 218 de 29 de Junho de 1973

CREA-PE

CAT COM REGISTRO DE ATESTADO

2220574774/2023

Atividade concluída

Conselho Regional de Engenharia e Agronomia de Pernambuco

Contratante: **PREFEITURA MUNICIPAL DO PAUDALHO**

Endereço do contratante: AVENIDA RAUL BANDEIRO

Complemento:

Cidade: PAUDALHO

Contrato: 059/2018

Valor do contrato: R\$ 2.021.094,67

Ação institucional: Outros

Endereço da obra/serviço: SEM DEFINIÇÃO DIVERSAS RUAS DO MUNICIPIO DE PAUDALHO

Complemento:

Cidade: PAUDALHO

Data de início: 20/06/2018

Conclusão efetiva: 20/06/2019

Finalidade: Infraestrutura

Proprietário: PREFEITURA MUNICIPAL DO PAUDALHO

CPF/CNPJ: 11.097.383/0001-84

Nº: 21

Bairro: CENTRO

UF: PE

CEP: 55825000

Celebrado em: 15/06/2018

Tipo de contratante: Pessoa Jurídica de Direito Público

Nº: S/N

Bairro: CENTRO

UF: PE

CEP: 55825000

CPF/CNPJ: 11.097.383/0001-84

Atividade Técnica: **16 - Execução** INFRA-ESTRUTURA TERRITORIAL > #29030 - PAVIMENTAÇÃO 49 - Execução de obra 15925.54 metro quadrado;

Observações

CONTRATAÇÃO DE EMPRESA DE ENGENHARIA PARA EXECUÇÃO DO SERVIÇO DE PAVIMENTAÇÃO POR PARALELEPÍPEDO E DRENAGEM DE ÁGUAS PLUVIAIS EM DIVERSAS RUAS DO MUNICÍPIO DE PAUDALHO/PE, NOS TERMOS DO CONTRATO DE REPASSE Nº 1043303-90/2017-CONVÊNIO 849043/2017 MCIDADES/OGUCAIXA. - 1º TERMO ADITIVO NO VALOR DE R\$ 0,72

Número da ART: **PE20230966204**

Tipo de ART: OBRA / SERVIÇO

Registrada em: 05/06/2023

Baixada em: 05/06/2023

Forma de registro: SUBSTITUIÇÃO

Participação técnica: CO-RESPONSÁVEL

Empresa contratada: **L. & R. SANTOS CONSTRUÇÕES LTDA**Contratante: **PREFEITURA MUNICIPAL DO PAUDALHO**

Endereço do contratante: AVENIDA RAUL BANDEIRO

Complemento:

Cidade: PAUDALHO

Contrato: 059/2018

Valor do contrato: R\$ 2.185.044,29

Ação institucional: Outros

Endereço da obra/serviço: SEM DEFINIÇÃO DIVERSAS RUAS DO MUNICIPIO DE PAUDALHO

Complemento:

Cidade: PAUDALHO

Data de início: 20/06/2018

Conclusão efetiva: 20/06/2020

Finalidade: Infraestrutura

Proprietário: PREFEITURA MUNICIPAL DO PAUDALHO

CPF/CNPJ: 11.097.383/0001-84

Nº: 21

Bairro: CENTRO

UF: PE

CEP: 55825000

Celebrado em: 15/06/2018

Tipo de contratante: Pessoa Jurídica de Direito Público

Nº: S/N

Bairro: CENTRO

UF: PE

CEP: 55825000

CPF/CNPJ: 11.097.383/0001-84

Atividade Técnica: **16 - Execução** INFRA-ESTRUTURA TERRITORIAL > #29030 - PAVIMENTAÇÃO 49 - Execução de obra 16883.79 metro quadrado;

Observações

CONTRATAÇÃO DE EMPRESA DE ENGENHARIA PARA EXECUÇÃO DO SERVIÇO DE PAVIMENTAÇÃO POR PARALELEPÍPEDO E DRENAGEM DE ÁGUAS PLUVIAIS EM DIVERSAS RUAS DO MUNICÍPIO DE PAUDALHO/PE, NOS TERMOS DO CONTRATO DE REPASSE Nº 1043303-90/2017-CONVÊNIO 849043/2017 MCIDADES/OGUCAIXA. - 3º TERMO ADITIVO AO CONTRATO, EXTENSÃO DE PRAZO CONTRATUAL POR 360 DIAS.

Número da ART: **PE20230966207**

Tipo de ART: OBRA / SERVIÇO

Registrada em: 05/06/2023

Baixada em: 05/06/2023

Forma de registro: SUBSTITUIÇÃO

Participação técnica: CO-RESPONSÁVEL

Empresa contratada: **L. & R. SANTOS CONSTRUÇÕES LTDA**Contratante: **PREFEITURA MUNICIPAL DO PAUDALHO**

Endereço do contratante: AVENIDA RAUL BANDEIRO

Complemento:

Cidade: PAUDALHO

Contrato: 059/2018

Valor do contrato: R\$ 2.439.593,68

Ação institucional: Outros

Endereço da obra/serviço: SEM DEFINIÇÃO DIVERSAS RUAS DO MUNICIPIO DE PAUDALHO

Complemento:

Cidade: PAUDALHO

Data de início: 20/06/2018

Conclusão efetiva: 20/06/2020

Finalidade: Infraestrutura

CPF/CNPJ: 11.097.383/0001-84

Nº: 21

Bairro: CENTRO

UF: PE

CEP: 55825000

Celebrado em: 15/06/2018

Tipo de contratante: Pessoa Jurídica de Direito Público

Nº: S/N

Bairro: CENTRO

UF: PE

CEP: 55825000



Conselho Regional de Engenharia e Agronomia de Pernambuco

Avenida Agamenon Magalhães, 2978, Espinheiro, Recife - PE

Tel: + 55 (81) 3423-4383 Fax: + 55 (81) 3423-4383 E-mail: creape@creape.org.br

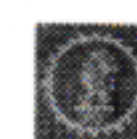
CREA-PE
Conselho Regional de Engenharia e
Agronomia de Pernambuco



Certidão de Acervo Técnico - CAT
Resolução Nº 1025 de 30 de Outubro de 2009
Resolução Nº 218 de 29 de Junho de 1973

CREA-PE

CAT COM REGISTRO DE ATESTADO

2220574774/2023

Atividade concluída

Conselho Regional de Engenharia e Agronomia de Pernambuco

Proprietário: PREFEITURA MUNICIPAL DO PAUDALHO

CPF/CNPJ: 11.097.383/0001-84

Atividade Técnica: **16 - Execução** INFRA-ESTRUTURA TERRITORIAL > #29030 - PAVIMENTAÇÃO 49 - Execução de obra 16977.82 metro quadrado;

Observações

CONTRATAÇÃO DE EMPRESA DE ENGENHARIA PARA EXECUÇÃO DO SERVIÇO DE PAVIMENTAÇÃO POR PARALELEPÍPEDO E DRENAGEM DE ÁGUAS PLUVIAIS EM DIVERSAS RUAS DO MUNICÍPIO DE PAUDALHO/PE, NOS TERMOS DO CONTRATO DE REPASSE Nº 1043303-90/2017-CONVÊNIO 849043/2017 MCIDADES/OGUCAIXA. - 4º TERMO ADITIVO AO CONTRATO, NO VALOR DE R\$ 254.549,39.



Número da ART: **PE2023096211**

Tipo de ART: OBRA / SERVIÇO

Registrada em: 05/06/2023

Baixada em: 05/06/2023

Forma de registro: SUBSTITUIÇÃO

Participação técnica: CO-RESPONSÁVEL

Empresa contratada: **L. & R. SANTOS CONSTRUÇÕES LTDA**

Contratante: **PREFEITURA MUNICIPAL DO PAUDALHO**

CPF/CNPJ: **11.097.383/0001-84**

Endereço do contratante: AVENIDA RAUL BANDEIRO

Nº: 21

Complemento:

Bairro: CENTRO

Cidade: PAUDALHO

UF: PE

CEP: 55825000

Contrato: 059/2018

Celebrado em: 15/06/2018

Valor do contrato: R\$ 2.439.593,68

Tipo de contratante: Pessoa Juridica de Direito Público

Ação institucional: Outros

Endereço da obra/serviço: SEM DEFINIÇÃO DIVERSAS RUAS DO MUNICÍPIO DE PAUDALHO

Nº: S/N

Complemento:

Bairro: CENTRO

Cidade: PAUDALHO

UF: PE

CEP: 55825000

Data de início: 20/06/2018

Conclusão efetiva: 15/06/2021

Finalidade: Infraestrutura

Proprietário: PREFEITURA MUNICIPAL DO PAUDALHO

CPF/CNPJ: 11.097.383/0001-84

Atividade Técnica: **16 - Execução** INFRA-ESTRUTURA TERRITORIAL > #29030 - PAVIMENTAÇÃO 49 - Execução de obra 16977.82 metro quadrado;

Observações

CONTRATAÇÃO DE EMPRESA DE ENGENHARIA PARA EXECUÇÃO DO SERVIÇO DE PAVIMENTAÇÃO POR PARALELEPÍPEDO E DRENAGEM DE ÁGUAS PLUVIAIS EM DIVERSAS RUAS DO MUNICÍPIO DE PAUDALHO/PE, NOS TERMOS DO CONTRATO DE REPASSE Nº 1043303-90/2017-CONVÊNIO 849043/2017 MCIDADES/OGUCAIXA. - 5º TERMO ADITIVO REFERENTE A EXTENSÃO DO PRAZO CONTRATUAL POR 360 DIAS.

Número da ART: **PE2023096220**

Tipo de ART: OBRA / SERVIÇO

Registrada em: 05/06/2023

Baixada em: 05/06/2023

Forma de registro: SUBSTITUIÇÃO

Participação técnica: CO-RESPONSÁVEL

Empresa contratada: **L. & R. SANTOS CONSTRUÇÕES LTDA**

Contratante: **PREFEITURA MUNICIPAL DO PAUDALHO**

CPF/CNPJ: **11.097.383/0001-84**

Endereço do contratante: AVENIDA RAUL BANDEIRO

Nº: 21

Complemento:

Bairro: CENTRO

Cidade: PAUDALHO

UF: PE

CEP: 55825000

Contrato: 059/2018

Celebrado em: 15/06/2018

Valor do contrato: R\$ 2.525.778,70

Tipo de contratante: Pessoa Juridica de Direito Público

Ação institucional: Outros

Endereço da obra/serviço: SEM DEFINIÇÃO DIVERSAS RUAS DO MUNICÍPIO DE PAUDALHO

Nº: S/N

Complemento:

Bairro: CENTRO

Cidade: PAUDALHO

UF: PE

CEP: 55825000

Data de início: 20/06/2018

Conclusão efetiva: 15/06/2021

Finalidade: Infraestrutura

Proprietário: PREFEITURA MUNICIPAL DO PAUDALHO

CPF/CNPJ: 11.097.383/0001-84

Atividade Técnica: **16 - Execução** INFRA-ESTRUTURA TERRITORIAL > #29030 - PAVIMENTAÇÃO 49 - Execução de obra 17960.42 metro quadrado;

Observações

CONTRATAÇÃO DE EMPRESA DE ENGENHARIA PARA EXECUÇÃO DO SERVIÇO DE PAVIMENTAÇÃO POR PARALELEPÍPEDO E DRENAGEM DE ÁGUAS PLUVIAIS EM DIVERSAS RUAS DO MUNICÍPIO DE PAUDALHO/PE, NOS TERMOS DO CONTRATO DE REPASSE Nº 1043303-90/2017-CONVÊNIO 849043/2017 MCIDADES/OGUCAIXA. - 6º TERMO ADITIVO AO CONTRATO NO VALOR DE R\$ 87.185,02

Número da ART: **PE2023096227**

Tipo de ART: OBRA / SERVIÇO

Registrada em: 05/06/2023

Baixada em: 05/06/2023

Forma de registro: SUBSTITUIÇÃO

Participação técnica: CO-RESPONSÁVEL

Empresa contratada: **L. & R. SANTOS CONSTRUÇÕES LTDA**

Conselho Regional de Engenharia e Agronomia de Pernambuco

Avenida Agamenon Magalhães, 2978, Espinheiro, Recife - PE

Tel: + 55 (81) 3423-4383 Fax: + 55 (81) 3423-4383 E-mail: creape@creape.org.br



CREA-PE
Conselho Regional de Engenharia e Agronomia de Pernambuco



Handwritten signatures and dates: 24/188, 25



Certidão de Acervo Técnico - CAT
Resolução Nº 1025 de 30 de Outubro de 2009
Resolução Nº 218 de 29 de Junho de 1973

CREA-PE

CAT COM REGISTRO DE ATESTADO

2220574774/2023

Atividade concluída

Conselho Regional de Engenharia e Agronomia de Pernambuco

Contratante: **PREFEITURA MUNICIPAL DO PAUDALHO**

Endereço do contratante: AVENIDA RAUL BANDEIRO

Complemento:

Cidade: PAUDALHO

Contrato: 059/2018

Valor do contrato: R\$ 2.525.778,70

Ação institucional: Outros

Endereço da obra/serviço: SEM DEFINIÇÃO DIVERSAS RUAS DO MUNICIPIO DE PAUDALHO

Complemento:

Cidade: PAUDALHO

Data de início: 20/06/2018

Finalidade: Infraestrutura

Proprietário: PREFEITURA MUNICIPAL DO PAUDALHO

Bairro: CENTRO

UF: PE

Celebrado em: 15/06/2018

Tipo de contratante: Pessoa Jurídica de Direito Público

CPF/CNPJ: 11.097.383/0001-84

Nº: 21

CEP: 55825000

Nº: S/N

CEP: 55825000

CPF/CNPJ: 11.097.383/0001-84

Atividade Técnica: **16 - Execução** INFRA-ESTRUTURA TERRITORIAL > #29030 - PAVIMENTAÇÃO 49 - Execução de obra 17960.42 metro quadrado;

Observações

CONTRATAÇÃO DE EMPRESA DE ENGENHARIA PARA EXECUÇÃO DO SERVIÇO DE PAVIMENTAÇÃO POR PARALELEPÍPEDO E DRENAGEM DE ÁGUAS PLUVIAIS EM DIVERSAS RUAS DO MUNICÍPIO DE PAUDALHO/PE, NOS TERMOS DO CONTRATO DE REPASSE Nº 1043303-90/2017-CONVÊNIO 849043/2017 MCIDADES/OGUCAIXA. - 7º TERMO ADITIVO AO CONTRATO RELATIVO A EXTENSÃO DE PRAZO CONTRATUAL EM 180 DIAS.



Número da ART: **PE20230966231**

Tipo de ART: OBRA / SERVIÇO

Registrada em: 05/06/2023

Baixada em: 05/06/2023

Forma de registro: SUBSTITUIÇÃO

Participação técnica: CO-RESPONSÁVEL

Empresa contratada: **L. & R. SANTOS CONSTRUÇÕES LTDA**

Contratante: **PREFEITURA MUNICIPAL DO PAUDALHO**

Endereço do contratante: AVENIDA RAUL BANDEIRO

Complemento:

Cidade: PAUDALHO

Contrato: 059/2018

Valor do contrato: R\$ 2.715.714,11

Ação institucional: Outros

Endereço da obra/serviço: SEM DEFINIÇÃO DIVERSAS RUAS DO MUNICIPIO DE PAUDALHO

Complemento:

Cidade: PAUDALHO

Data de início: 20/06/2018

Finalidade: Infraestrutura

Proprietário: PREFEITURA MUNICIPAL DO PAUDALHO

Bairro: CENTRO

UF: PE

Celebrado em: 15/06/2018

Tipo de contratante: Pessoa Jurídica de Direito Público

CPF/CNPJ: 11.097.383/0001-84

Nº: 21

CEP: 55825000

Nº: S/N

CEP: 55825000

CPF/CNPJ: 11.097.383/0001-84

Atividade Técnica: **16 - Execução** INFRA-ESTRUTURA TERRITORIAL > #29030 - PAVIMENTAÇÃO 49 - Execução de obra 17960.42 metro quadrado;

Observações

CONTRATAÇÃO DE EMPRESA DE ENGENHARIA PARA EXECUÇÃO DO SERVIÇO DE PAVIMENTAÇÃO POR PARALELEPÍPEDO E DRENAGEM DE ÁGUAS PLUVIAIS EM DIVERSAS RUAS DO MUNICÍPIO DE PAUDALHO/PE, NOS TERMOS DO CONTRATO DE REPASSE Nº 1043303-90/2017-CONVÊNIO 849043/2017 MCIDADES/OGUCAIXA. - 8º TERMO ADITIVO AO CONTRATO - EM DECORRÊNCIA DOS REAJUSTES CONTRATUAIS, NO VALOR DE 189.935,41

Número da ART: **PE20230966239**

Tipo de ART: OBRA / SERVIÇO

Registrada em: 05/06/2023

Baixada em: 05/06/2023

Forma de registro: SUBSTITUIÇÃO

Participação técnica: CO-RESPONSÁVEL

Empresa contratada: **L. & R. SANTOS CONSTRUÇÕES LTDA**

Contratante: **PREFEITURA MUNICIPAL DO PAUDALHO**

Endereço do contratante: AVENIDA RAUL BANDEIRO

Complemento:

Cidade: PAUDALHO

Contrato: 059/2018

Valor do contrato: R\$ 2.715.714,11

Ação institucional: Outros

Endereço da obra/serviço: SEM DEFINIÇÃO DIVERSAS RUAS DO MUNICIPIO DE PAUDALHO

Complemento:

Cidade: PAUDALHO

Data de início: 20/06/2018

Finalidade: Infraestrutura

Bairro: CENTRO

UF: PE

Celebrado em: 15/06/2018

Tipo de contratante: Pessoa Jurídica de Direito Público

CPF/CNPJ: 11.097.383/0001-84

Nº: 21

CEP: 55825000

Nº: S/N

CEP: 55825000

Conclusão efetiva: 10/06/2022

25/188

26

Conselho Regional de Engenharia e Agronomia de Pernambuco

Avenida Agamenon Magalhães, 2978, Espinheiro, Recife - PE

Tel: + 55 (81) 3423-4383 Fax: + 55 (81) 3423-4383 E-mail: creape@creape.org.br



CREA-PE
Conselho Regional de Engenharia e Agronomia de Pernambuco





Certidão de Acervo Técnico - CAT
Resolução Nº 1025 de 30 de Outubro de 2009
Resolução Nº 218 de 29 de Junho de 1973

CREA-PE

CAT COM REGISTRO DE ATESTADO

2220574774/2023

Conselho Regional de Engenharia e Agronomia de Pernambuco

Atividade concluída

Proprietário: PREFEITURA MUNICIPAL DO PAUDALHO

CPF/CNPJ: 11.097.383/0001-84

Atividade Técnica: **16 - Execução** INFRA-ESTRUTURA TERRITORIAL > #29030 - PAVIMENTAÇÃO 49 - Execução de obra 17960.42 metro quadrado;

Observações

CONTRATAÇÃO DE EMPRESA DE ENGENHARIA PARA EXECUÇÃO DO SERVIÇO DE PAVIMENTAÇÃO POR PARALELEPÍPEDO E DRENAGEM DE ÁGUAS PLUVIAIS EM DIVERSAS RUAS DO MUNICÍPIO DE PAUDALHO/PE, NOS TERMOS DO CONTRATO DE REPASSE Nº 1043303-90/2017-CONVÊNIO 849043/2017 MCIDADES/OGUCAIXA. - 9º TERMO ADITIVO AO CONTRATO RELATIVO A EXTENSÃO DO PRAZO CONTRATUAL EM 180 DIAS.



Número da ART: **PE20230966241**

Tipo de ART: OBRA / SERVIÇO

Registrada em: 05/06/2023

Baixada em: 05/06/2023

Forma de registro: SUBSTITUIÇÃO

Participação técnica: CO-RESPONSÁVEL

Empresa contratada: **L. & R. SANTOS CONSTRUÇÕES LTDA**

Contratante: **PREFEITURA MUNICIPAL DO PAUDALHO**

CPF/CNPJ: **11.097.383/0001-84**

Endereço do contratante: AVENIDA RAUL BANDEIRO

Nº: 21

Complemento:

Bairro: CENTRO

Cidade: PAUDALHO

UF: PE

CEP: 55825000

Contrato: 059/2018

Celebrado em: 15/06/2018

Valor do contrato: R\$ 2.715.714,11

Tipo de contratante: Pessoa Jurídica de Direito Público

Ação institucional: Outros

Endereço da obra/serviço: SEM DEFINIÇÃO DIVERSAS RUAS DO MUNICÍPIO DE PAUDALHO

Nº: S/N

Complemento:

Bairro: CENTRO

Cidade: PAUDALHO

UF: PE

CEP: 55825000

Data de início: 20/06/2018

Conclusão efetiva: 07/12/2022

Finalidade: Infraestrutura

Proprietário: PREFEITURA MUNICIPAL DO PAUDALHO

CPF/CNPJ: 11.097.383/0001-84

Atividade Técnica: **16 - Execução** INFRA-ESTRUTURA TERRITORIAL > #29030 - PAVIMENTAÇÃO 49 - Execução de obra 17960.42 metro quadrado;

Observações

CONTRATAÇÃO DE EMPRESA DE ENGENHARIA PARA EXECUÇÃO DO SERVIÇO DE PAVIMENTAÇÃO POR PARALELEPÍPEDO E DRENAGEM DE ÁGUAS PLUVIAIS EM DIVERSAS RUAS DO MUNICÍPIO DE PAUDALHO/PE, NOS TERMOS DO CONTRATO DE REPASSE Nº 1043303-90/2017-CONVÊNIO 849043/2017 MCIDADES/OGUCAIXA. - 10º TERMO ADITIVO AO CONTRATO, REFERENTE A EXTENSÃO DE PRAZO CONTRATUAL EM 180 DIAS.

Número da ART: **PE20230966465**

Tipo de ART: OBRA / SERVIÇO

Registrada em: 05/06/2023

Baixada em: 05/06/2023

Forma de registro: SUBSTITUIÇÃO

Participação técnica: CO-RESPONSÁVEL

Empresa contratada: **L. & R. SANTOS CONSTRUÇÕES LTDA**

Contratante: **PREFEITURA MUNICIPAL DO PAUDALHO**

CPF/CNPJ: **11.097.383/0001-84**

Endereço do contratante: AVENIDA RAUL BANDEIRO

Nº: 21

Complemento:

Bairro: CENTRO

Cidade: PAUDALHO

UF: PE

CEP: 55825000

Contrato: 059/2018

Celebrado em: 15/06/2018

Valor do contrato: R\$ 2.185.044,29

Tipo de contratante: Pessoa Jurídica de Direito Público

Ação institucional: Outros

Endereço da obra/serviço: SEM DEFINIÇÃO DIVERSAS RUAS DO MUNICÍPIO DE PAUDALHO

Nº: S/N

Complemento:

Bairro: CENTRO

Cidade: PAUDALHO

UF: PE

CEP: 55825000

Data de início: 20/06/2018

Conclusão efetiva: 20/06/2019

Finalidade: Infraestrutura

Proprietário: PREFEITURA MUNICIPAL DO PAUDALHO

CPF/CNPJ: 11.097.383/0001-84

Atividade Técnica: **16 - Execução** INFRA-ESTRUTURA TERRITORIAL > #29030 - PAVIMENTAÇÃO 49 - Execução de obra 16883.79 metro quadrado;

Observações

CONTRATAÇÃO DE EMPRESA DE ENGENHARIA PARA EXECUÇÃO DO SERVIÇO DE PAVIMENTAÇÃO POR PARALELEPÍPEDO E DRENAGEM DE ÁGUAS PLUVIAIS EM DIVERSAS RUAS DO MUNICÍPIO DE PAUDALHO/PE, NOS TERMOS DO CONTRATO DE REPASSE Nº 1043303-90/2017-CONVÊNIO 849043/2017 MCIDADES/OGUCAIXA. 2º TERMO ADITIVO AO CONTRATO NO VALOR DE R\$ 163.949,62

Handwritten signatures and numbers: 26/188, 27, n

Conselho Regional de Engenharia e Agronomia de Pernambuco

Avenida Agamenon Magalhães, 2978, Espinheiro, Recife - PE

Tel: + 55 (81) 3423-4383 Fax: + 55 (81) 3423-4383 E-mail: creape@creape.org.br



CREA-PE
Conselho Regional de Engenharia e Agronomia de Pernambuco





Certidão de Acervo Técnico - CAT
Resolução Nº 1025 de 30 de Outubro de 2009
Resolução Nº 218 de 29 de Junho de 1973

CREA-PE

CAT COM REGISTRO DE ATESTADO

2220574774/2023

Atividade concluída

Conselho Regional de Engenharia e Agronomia de Pernambuco

Informações Complementares

CERTIFICAMOS, finalmente, que se encontra vinculado à presente Certidão de Acervo Técnico – CAT, o atestado contendo 17 folha(s), expedido pelo contratante da obra/serviço, a quem cabe a responsabilidade pela veracidade e exatidão das informações nele constantes.



Certidão de Acervo Técnico nº 2220574774/2023

12/06/2023, 15:03

Yx4z6

A CAT é válida em todo o território nacional.

A CAT perderá a validade no caso de modificação dos dados técnicos qualitativos ou quantitativos nela contidos em razão de substituição ou anulação de ART.

A Certidão de Acervo Técnico (CAT) à qual o atestado está vinculado constituirá prova da capacidade técnico-profissional da pessoa jurídica somente se o responsável técnico indicado estiver ou venha a ser integrado ao seu quadro técnico por meio de declaração entregue no momento da habilitação ou da entrega das propostas.

Certificamos que se encontra vinculado à presente CAT o atestado apresentado em cumprimento à Lei nº 8.666/93, expedido pela pessoa jurídica contratante, a quem cabe a responsabilidade pela veracidade e exatidão das informações nele constantes. É de responsabilidade deste Conselho a verificação da atividade profissional em conformidade com a Lei nº 5.194/66 e Resoluções do Conselho Federal de Engenharia e Agronomia - CONFEA.

Fica(m) Excluído(s), no entanto, o(s) serviço(s) cujas atribuições não competem ao(s) profissional(is) em questão.

A autenticidade desta Certidão pode ser verificada em: <http://crea-pe.sitac.com.br/publico>, com a chave: Yx4z6

27/188
28

Conselho Regional de Engenharia e Agronomia de Pernambuco

Avenida Agamenon Magalhães, 2978, Espinheiro, Recife - PE

Tel: + 55 (81) 3423-4383 Fax: + 55 (81) 3423-4383 E-mail: creape@creape.org.br



CREA-PE
Conselho Regional de Engenharia e
Agronomia de Pernambuco





PREFEITURA MUNICIPAL DO PAUDALHO
SECRETARIA DE DESENVOLVIMENTO URBANO E AGRÁRIO
 Rod. BR 408 – Km 76, Chã de Capoeira, Paudalho – PE.



ATESTADO DE CAPACIDADE TÉCNICA

Atestamos, para fins de Acervo Técnico, que a empresa **L&R Santos Construções LTDA**, executou serviços de engenharia para a Prefeitura Municipal do Paudalho, conforme planilha em anexo e dados abaixo descritos:

CONTRATANTE:

Prefeitura Municipal do Paudalho
 CNPJ: 11.097.383/0001-84
 Avenida Raul Bandeira, 21, Centro, Paudalho/PE – CEP 55.825-000

CONTRATADA:

L&R Santos Construções LTDA.
 CNPJ Nº: 07.408.234/0001-11
 Registro no CREA: nº 000010847
 Rua General Cândido Borges Castelo Branco, nº 278, Iputinga,
 Recife/PE – CEP 50.670-170
 Responsáveis Técnicos referente ao Contrato de Reforma e Construção
 Por Empreitada Nº 059/2018

Rômulo Cordeiro dos Santos Filho
 Engenheiro Civil
 Registro no CREA PE nº031695
 Registro Nacional nº 1803407689
 CPF: 547.406.304-00

Eduardo Barboza Veríssimo
 Engenheiro Civil
 Registro no CREA PE nº60557
 Registro Nacional nº 1815325887
 CPF: 055.913.974-84

Este documento encontra-se registrado no Conselho Regional de Engenharia e Agronomia de Pernambuco, vinculado à Certidão nº 2220574774/2023, emitida em 12/06/2023



Certidão nº 2220574774/2023
 14/06/2023, 12:23
 Chave de Impressão: Yx4z6

O documento neste ato registrado foi emitido em 12/06/2023 e contém 17 folhas

AV. RAUL BANDEIRA, Nº 21, CENTRO, PAUDALHO – PE | CEP: 55.825-000
 TEL.: (81) 3636-1156 | CNPJ: 11.097.383/0001-84
 www.paudalho.pe.gov.br





PREFEITURA MUNICIPAL DO PAUDALHO
SECRETARIA DE DESENVOLVIMENTO URBANO E AGRÁRIO
 Rod. BR 408 – Km 76, Chã de Capoeira, Paudalho – PE.

**DADOS DO CONTRATO:**

Contrato: Nº 059/2018 e 1º, 2º, 3º, 4º, 5º, 6º, 7º, 8º, 9º, 10º e 11º termos aditivos.

Objeto: Contratação de empresa de engenharia para execução do serviço de pavimentação por paralelepípedo e drenagem de águas pluviais em diversas ruas do município de Paudalho/PE, nos termos do contrato de repasse nº 1043303-90/2017-convênio 849043/2017 MCIDADES/OGUCAIXA.

Valor do Contrato + Aditivos + Reajustes: R\$ 2.715.714,11 (Dois milhões setecentos e quinze mil setecentos e quatorze reais e onze centavos).

DADOS DA OBRA:

Área de Pavimentação: 17.960,42 m²

Início da Obra: 20/06/2018

Término da Obra: 20/03/2023

Prazo de Execução: 360 dias + 1440 dias

Localização da Obra: Diversas ruas do município de Paudalho/PE

ART de execução da Obra: PE20230925482 e PE20180292071

Este documento encontra-se registrado no Conselho Regional de Engenharia e Agronomia de Pernambuco, vinculado à Certidão nº 2220574774/2023, emitida em 12/06/2023

**PLANILHA DE ACERVO TÉCNICO**

ITEM	DESCRIÇÃO	UNIDADE	QUANTIDADE
1	SERVIÇOS DE PAVIMENTAÇÃO POR CALÇAMENTO EM PARALELEPÍPEDO E DRENAGEM DE ÁGUAS PLUVIAIS		
1.1	SERVIÇOS PRELIMINARES E ADMINISTRAÇÃO DE OBRA		
1.1.1	ADMINISTRAÇÃO DA OBRA	MÊS	12,00
1.1.2	PLACA DE OBRA EM CHAPA DE AÇO GALVANIZADO	M2	10,00
1.2	SERVIÇOS PRELIMINARES E ADMINISTRAÇÃO DE OBRA		
1.2.2	REGULARIZAÇÃO E COMPACTAÇÃO DE SUBLEITO ATÉ 20 CM DE ESPESSURA	M2	1.002,40
1.2.3	ATERRO MANUAL DE VALAS COM SOLO ARGILO-ARENOSO E COMPACTAÇÃO MECANIZADA. AF_05/2016	M3	80,45
1.2.4	PAVIMENTO EM PARALELEPÍPEDO SOBRE COLCHÃO DE AREIA REJUNTADO COM ARGAMASSA DE CIMENTO E AREIA NO TRAÇO 1:3 (PEDRAS PEQUENAS 30 A 35 PECAS POR M2)	M2	856,96
1.2.5	ASSENTAMENTO DE GUIA (MEIO-FIO) EM TRECHO RETO, CONFECCIONADA EM CONCRETO PRÉ-FABRICADO, DIMENSÕES 100X15X13X30 CM (COMPRIMENTO X BASE INFERIOR X BASE SUPERIOR X ALTURA), PARA VIAS URBANAS (USO VIÁRIO). AF_06/2016	M	436,84

AV. RAUL BANDEIRA, Nº 21, CENTRO, PAUDALHO – PE | CEP: 55.825-000
 TEL.: (81) 3636-1156 | CNPJ: 11.097.383/0001-84
 www.paudalho.pe.gov.br

Certidão nº 2220574774/2023
 14/06/2023, 12:23

Chave de Impressão: Yx4z6

O documento neste ato registrado foi emitido em 12/06/2023 e contém 17 folhas



PREFEITURA MUNICIPAL DO PAUDALHO
SECRETARIA DE DESENVOLVIMENTO URBANO E AGRÁRIO
Rod. BR 408 – Km 76, Chã de Capoeira, Paudalho – PE.

SEINFRA
FOLHA

679/A

ITEM	DESCRIÇÃO	UNIDADE	QUANTIDADE
1.2.5	ASSENTAMENTO DE GUIA (MEIO-FIO) EM TRECHO RETO, CONFECCIONADA EM CONCRETO PRÉ-FABRICADO, DIMENSÕES 100X15X13X30 CM (COMPRIMENTO X BASE INFERIOR X BASE SUPERIOR X ALTURA), PARA VIAS URBANAS (USO VIÁRIO). AF_06/2016	M	436,84
1.2.6	EXECUÇÃO DE SARJETA DE CONCRETO USINADO, MOLDADA IN LOCO EM TRECHO RETO, 30 CM BASE X 15 CM ALTURA. AF_06/2016	M	436,84
1.2.11	FORNECIMENTO E IMPLANTAÇÃO DE PLACA DE REGULAMENTAÇÃO EM AÇO D=0,60M - PELÍCULA RETRORREFLETIVA TIPO I E SI	UND	1,00
1.2.12	FORNECIMENTO E IMPLANTAÇÃO DE PLACA DE REGULAMENTAÇÃO EM AÇO, R1 LADO 0,248 M - PELÍCULA RETRORREFLETIVA TIPO I E SI	UND	1,00
1.2.13	FORNECIMENTO E IMPLANTAÇÃO DE PLACA DE ADVERTÊNCIA EM AÇO, LADO DE 0,60 M - PELÍCULA RETRORREFLETIVA TIPO I E SI	UND	1,00
1.2.14	FORNECIMENTO E IMPLANTAÇÃO DE SUPORTE E TRAVESSA PARA PLACA DE SINALIZAÇÃO EM MADEIRA DE LEI TRATADA 8 X 8 CM	UND	3,00
1.2.15	PLACA ESMALTADA PARA IDENTIFICAÇÃO NR DE RUA, DIMENSÕES 45X25CM	UN	2,00
1.3	TABARUNA (RUA 3 DE TABARUNA)		
1.3.2	REGULARIZACAO E COMPACTACAO DE SUBLEITO ATE 20 CM DE ESPESSURA	M2	212,94
1.3.3	ATERRO MANUAL DE VALAS COM SOLO ARGILO-ARENOSO E COMPACTAÇÃO MECANIZADA. AF_05/2016	M3	1,77
1.3.4	PAVIMENTO EM PARALELEPIPEDO SOBRE COLCHAO DE AREIA REJUNTADO COM ARGAMASSA DE CIMENTO E AREIA NO TRAÇO 1:3 (PEDRAS PEQUENAS 30 A 35 PECAS POR M2)	M2	177,59
1.3.5	ASSENTAMENTO DE GUIA (MEIO-FIO) EM TRECHO RETO, CONFECCIONADA EM CONCRETO PRÉ-FABRICADO, DIMENSÕES 100X15X13X30 CM (COMPRIMENTO X BASE INFERIOR X BASE SUPERIOR X ALTURA), PARA VIAS URBANAS (USO VIÁRIO). AF_06/2016	M	82,50
1.3.5	ASSENTAMENTO DE GUIA (MEIO-FIO) EM TRECHO RETO, CONFECCIONADA EM CONCRETO PRÉ-FABRICADO, DIMENSÕES 100X15X13X30 CM (COMPRIMENTO X BASE INFERIOR X BASE SUPERIOR X ALTURA), PARA VIAS URBANAS (USO VIÁRIO). AF_06/2016	M	82,50
1.3.6	EXECUÇÃO DE SARJETA DE CONCRETO USINADO, MOLDADA IN LOCO EM TRECHO RETO, 30 CM BASE X 15 CM ALTURA. AF_06/2016	M	82,50
1.3.11	ATERRO MANUAL DE VALAS COM SOLO ARGILO-ARENOSO E COMPACTAÇÃO MECANIZADA. AF_05/2016	M3	11,78
1.3.12	EXECUÇÃO DE PASSEIO (CALÇADA) OU PISO DE CONCRETO COM CONCRETO MOLDADO IN LOCO, USINADO, ACABAMENTO CONVENCIONAL, NÃO ARMADO. AF_07/2016	M3	2,36
1.3.13	PISO TÁTIL DIRECIONAL E/OU ALERTA, NA COR NATURAL, P/ DEFICIENTES VISUAIS, DIMENSÕES 40 X 40 X 2,5 CM APLICADO COM ARGAMASSA INDUSTRIALIZADA AC-II, REJUNTADO, EXCLUSIVE REGULARIZAÇÃO DE BASE	M²	7,36
1.3.18	FORNECIMENTO E IMPLANTAÇÃO DE PLACA DE ADVERTÊNCIA EM AÇO, LADO DE 0,60 M - PELÍCULA RETRORREFLETIVA TIPO I E SI	UND	1,00
1.3.19	FORNECIMENTO E IMPLANTAÇÃO DE SUPORTE E TRAVESSA PARA PLACA DE SINALIZAÇÃO EM MADEIRA DE LEI TRATADA 8 X 8 CM	UND	1,00
1.3.20	PLACA ESMALTADA PARA IDENTIFICAÇÃO NR DE RUA, DIMENSÕES 45X25CM	UN	2,00
1.3.21	BOCA DE LOBO EM ALVENARIA TIJOLO MACICO, REVESTIDA C/ ARGAMASSA DE CIMENTO E AREIA 1:3, SOBRE LASTRO DE CONCRETO 10CM E TAMPA DE CONCRETO ARMADO	UND	1,00
1.4	TABARUNA (RUA 4 DE TABARUNA)		
1.4.2	REGULARIZACAO E COMPACTACAO DE SUBLEITO ATE 20 CM DE ESPESSURA	M2	151,31
1.4.3	ATERRO MANUAL DE VALAS COM SOLO ARGILO-ARENOSO E COMPACTAÇÃO MECANIZADA. AF_05/2016	M3	17,73

Este documento encontra-se registrado no Conselho Regional de Engenharia e Agronomia de Pernambuco, vinculado à Certidão nº 2220574774/2023, emitida em 12/06/2023



Certidão nº 2220574774/2023
14/06/2023, 12:23
Chave de Impressão: Yx4z6

O documento neste ato registrado foi emitido em 12/06/2023 e contém 17 folhas

AV. RAUL BANDEIRA, Nº 21, CENTRO, PAUDALHO – PE | CEP: 55.825-000
TEL.: (81) 3636-1156 | CNPJ: 11.097.383/0001-84
www.paudalho.pe.gov.br



30/188

31



PREFEITURA MUNICIPAL DO PAUDALHO
SECRETARIA DE DESENVOLVIMENTO URBANO E AGRÁRIO
 Rod. BR 408 – Km 76, Chã de Capoeira, Paudalho – PE.



ITEM	DESCRIÇÃO	UNIDADE	QUANTIDADE
1.4.4	PAVIMENTO EM PARALELEPIPEDO SOBRE COLCHAO DE AREIA REJUNTADO COM ARGAMASSA DE CIMENTO E AREIA NO TRAÇO 1:3 (PEDRAS PEQUENAS 30 A 35 PECAS POR M2)	M2	111,27
1.4.5	ASSENTAMENTO DE GUIA (MEIO-FIO) EM TRECHO RETO, CONFECCIONADA EM CONCRETO PRÉ-FABRICADO, DIMENSÕES 100X15X13X30 CM (COMPRIMENTO X BASE INFERIOR X BASE SUPERIOR X ALTURA), PARA VIAS URBANAS (USO VIÁRIO). AF_06/2016	M	90,85
1.4.6	EXECUÇÃO DE SARIETA DE CONCRETO USINADO, MOLDADA IN LOCO EM TRECHO RETO, 30 CM BASE X 15 CM ALTURA. AF_06/2016	M	90,85
1.4.10	FORNECIMENTO E IMPLANTAÇÃO DE PLACA DE REGULAMENTAÇÃO EM AÇO D=0,60M - PELÍCULA RETORREFLETIVA TIPO I E SI	UND	1,00
1.4.11	FORNECIMENTO E IMPLANTAÇÃO DE PLACA DE ADVERTÊNCIA EM AÇO, LADO DE 0,60 M - PELÍCULA RETORREFLETIVA TIPO I E SI	UND	1,00
1.4.12	FORNECIMENTO E IMPLANTAÇÃO DE SUPORTE E TRAVESSA PARA PLACA DE SINALIZAÇÃO EM MADEIRA DE LEI TRATADA 8 X 8 CM	UND	2,00
1.4.13	PLACA ESMALTADA PARA IDENTIFICAÇÃO NR DE RUA, DIMENSÕES 45X25CM	UN	2,00
1.5	TABARUNA (RUA 5 DE TABARUNA)		
1.5.2	REGULARIZACAO E COMPACTACAO DE SUBLEITO ATE 20 CM DE ESPESSURA	M2	124,48
1.5.3	ATERRO MANUAL DE VALAS COM SOLO ARGILO-ARENOSO E COMPACTAÇÃO MECANIZADA. AF_05/2016	M3	16,36
1.5.4	PAVIMENTO EM PARALELEPIPEDO SOBRE COLCHAO DE AREIA REJUNTADO COM ARGAMASSA DE CIMENTO E AREIA NO TRAÇO 1:3 (PEDRAS PEQUENAS 30 A 35 PECAS POR M2)	M2	82,25
1.5.5	ASSENTAMENTO DE GUIA (MEIO-FIO) EM TRECHO RETO, CONFECCIONADA EM CONCRETO PRÉ-FABRICADO, DIMENSÕES 100X15X13X30 CM (COMPRIMENTO X BASE INFERIOR X BASE SUPERIOR X ALTURA), PARA VIAS URBANAS (USO VIÁRIO). AF_06/2016	M	72,94
1.5.6	EXECUÇÃO DE SARIETA DE CONCRETO USINADO, MOLDADA IN LOCO EM TRECHO RETO, 30 CM BASE X 15 CM ALTURA. AF_06/2016	M	72,94
1.5.10	FORNECIMENTO E IMPLANTAÇÃO DE PLACA DE ADVERTÊNCIA EM AÇO, LADO DE 0,60 M - PELÍCULA RETORREFLETIVA TIPO I E SI	UND	1,00
1.5.11	FORNECIMENTO E IMPLANTAÇÃO DE SUPORTE E TRAVESSA PARA PLACA DE SINALIZAÇÃO EM MADEIRA DE LEI TRATADA 8 X 8 CM	UND	1,00
1.5.12	PLACA ESMALTADA PARA IDENTIFICAÇÃO NR DE RUA, DIMENSÕES 45X25CM	UN	2,00
1.6	TABARUNA (RUA 2 DE TABARUNA)		
1.6.2	REGULARIZACAO E COMPACTACAO DE SUBLEITO ATE 20 CM DE ESPESSURA	M2	1.095,96
1.6.3	ATERRO MANUAL DE VALAS COM SOLO ARGILO-ARENOSO E COMPACTAÇÃO MECANIZADA. AF_05/2016	M3	10,73
1.6.4	PAVIMENTO EM PARALELEPIPEDO SOBRE COLCHAO DE AREIA REJUNTADO COM ARGAMASSA DE CIMENTO E AREIA NO TRAÇO 1:3 (PEDRAS PEQUENAS 30 A 35 PECAS POR M2)	M2	855,51
1.6.5	ASSENTAMENTO DE GUIA (MEIO-FIO) EM TRECHO RETO, CONFECCIONADA EM CONCRETO PRÉ-FABRICADO, DIMENSÕES 100X15X13X30 CM (COMPRIMENTO X BASE INFERIOR X BASE SUPERIOR X ALTURA), PARA VIAS URBANAS (USO VIÁRIO). AF_06/2016	M	472,06
1.6.6	EXECUÇÃO DE SARIETA DE CONCRETO USINADO, MOLDADA IN LOCO EM TRECHO RETO, 30 CM BASE X 15 CM ALTURA. AF_06/2016	M	477,06
1.6.10	ATERRO MANUAL DE VALAS COM SOLO ARGILO-ARENOSO E COMPACTAÇÃO MECANIZADA. AF_05/2016	M3	110,51
1.6.11	EXECUÇÃO DE PASSEIO (CALÇADA) OU PISO DE CONCRETO COM CONCRETO MOLDADO IN LOCO, USINADO, ACABAMENTO CONVENCIONAL, NÃO ARMADO. AF_07/2016	M3	21,69

Este documento encontra-se registrado no Conselho Regional de Engenharia e Agronomia de Pernambuco, vinculado à Certidão nº 2220574774/2023, emitida em 12/06/2023



Certidão nº 2220574774/2023
14/06/2023, 12:23

Chave de Impressão: Yx4z6

O documento neste ato registrado foi emitido em 12/06/2023 e contém 17 folhas

AV. RAUL BANDEIRA, Nº 21, CENTRO, PAUDALHO – PE | CEP: 55.825-000
 TEL.: (81) 3636-1156 | CNPJ: 11.097.383/0001-84
 www.paudalho.pe.gov.br

311188



PREFEITURA MUNICIPAL DO PAUDALHO
SECRETARIA DE DESENVOLVIMENTO URBANO E AGRÁRIO
Rod. BR 408 – Km 76, Chã de Capoeira, Paudalho – PE.

SEINFRA
FOLHA

675/9

Este documento encontra-se registrado no Conselho Regional de Engenharia e Agronomia de Pernambuco, vinculado à Certidão nº 2220574774/2023, emitida em 12/06/2023



ITEM	DESCRIÇÃO	UNIDADE	QUANTIDADE
1.6.12	PISO TÁTIL DIRECIONAL E/OU ALERTA, NA COR NATURAL, P/ DEFICIENTES VISUAIS, DIMENSÕES 40 X 40 X 2,5 CM APLICADO COM ARGAMASSA INDUSTRIALIZADA AC-II, REJUNTADO, EXCLUSIVE REGULARIZAÇÃO DE BASE	M²	34,00
1.6.16	FORNECIMENTO E IMPLANTAÇÃO DE PLACA DE REGULAMENTAÇÃO EM AÇO D=0,60M - PELÍCULA RETRORREFLETIVA TIPO I E SI	UND	3,00
1.6.17	FORNECIMENTO E IMPLANTAÇÃO DE PLACA DE REGULAMENTAÇÃO EM AÇO, R1 LADO 0,248 M - PELÍCULA RETRORREFLETIVA TIPO I E SI	UND	2,00
1.6.18	FORNECIMENTO E IMPLANTAÇÃO DE SUPORTE E TRAVESSA PARA PLACA DE SINALIZAÇÃO EM MADEIRA DE LEI TRATADA 8 X 8 CM	UND	5,00
1.6.19	PLACA ESMALTADA PARA IDENTIFICAÇÃO NR DE RUA, DIMENSÕES 45X25CM	UN	2,00
1.7	GUADALAJARA (TRAV. DO ITAIBA)		
1.7.2	REGULARIZACAO E COMPACTACAO DE SUBLEITO ATE 20 CM DE ESPESSURA	M2	404,40
1.7.3	ATERRO MANUAL DE VALAS COM SOLO ARGILO-ARENOSO E COMPACTAÇÃO MECANIZADA. AF_05/2016	M3	0,90
1.7.4	PAVIMENTO EM PARALELEPIPEDO SOBRE COLCHAO DE AREIA REJUNTADO COM ARGAMASSA DE CIMENTO E AREIA NO TRAÇO 1:3 (PEDRAS PEQUENAS 30 A 35 PECAS POR M2)	M2	352,65
1.7.5	ASSENTAMENTO DE GUIA (MEIO-FIO) EM TRECHO RETO, CONFECCIONADA EM CONCRETO PRÉ-FABRICADO, DIMENSÕES 100X15X13X30 CM (COMPRIMENTO X BASE INFERIOR X BASE SUPERIOR X ALTURA), PARA VIAS URBANAS (USO VIÁRIO). AF_06/2016	M	169,40
1.7.6	EXECUÇÃO DE SARIETA DE CONCRETO USINADO, MOLDADA IN LOCO EM TRECHO RETO, 30 CM BASE X 15 CM ALTURA. AF_06/2016	M	169,40
1.7.10	FORNECIMENTO E IMPLANTAÇÃO DE PLACA DE REGULAMENTAÇÃO EM AÇO, R1 LADO 0,248 M - PELÍCULA RETRORREFLETIVA TIPO I E SI	UND	1,00
1.7.11	FORNECIMENTO E IMPLANTAÇÃO DE SUPORTE E TRAVESSA PARA PLACA DE SINALIZAÇÃO EM MADEIRA DE LEI TRATADA 8 X 8 CM	UND	1,00
1.7.12	PLACA ESMALTADA PARA IDENTIFICAÇÃO NR DE RUA, DIMENSÕES 45X25CM	UN	2,00
1.8	GUADALAJARA (RUA DIVINO ESPIRITO SANTO)		
1.8.2	REGULARIZACAO E COMPACTACAO DE SUBLEITO ATE 20 CM DE ESPESSURA	M2	916,88
1.8.3	ATERRO MANUAL DE VALAS COM SOLO ARGILO-ARENOSO E COMPACTAÇÃO MECANIZADA. AF_05/2016	M3	6,50
1.8.4	PAVIMENTO EM PARALELEPIPEDO SOBRE COLCHAO DE AREIA REJUNTADO COM ARGAMASSA DE CIMENTO E AREIA NO TRAÇO 1:3 (PEDRAS PEQUENAS 30 A 35 PECAS POR M2)	M2	810,63
1.8.5	ASSENTAMENTO DE GUIA (MEIO-FIO) EM TRECHO RETO, CONFECCIONADA EM CONCRETO PRÉ-FABRICADO, DIMENSÕES 100X15X13X30 CM (COMPRIMENTO X BASE INFERIOR X BASE SUPERIOR X ALTURA), PARA VIAS URBANAS (USO VIÁRIO). AF_06/2016	M	326,10
1.8.6	EXECUÇÃO DE SARIETA DE CONCRETO USINADO, MOLDADA IN LOCO EM TRECHO RETO, 30 CM BASE X 15 CM ALTURA. AF_06/2016	M	289,20
1.8.10	FORNECIMENTO E IMPLANTAÇÃO DE PLACA DE REGULAMENTAÇÃO EM AÇO D=0,60M - PELÍCULA RETRORREFLETIVA TIPO I E SI	UND	2,00
1.8.11	FORNECIMENTO E IMPLANTAÇÃO DE SUPORTE E TRAVESSA PARA PLACA DE SINALIZAÇÃO EM MADEIRA DE LEI TRATADA 8 X 8 CM	UND	2,00
1.8.12	PLACA ESMALTADA PARA IDENTIFICAÇÃO NR DE RUA, DIMENSÕES 45X25CM	UN	2,00
1.9	GUADALAJARA (RUA 01)		
1.9.2	REGULARIZACAO E COMPACTACAO DE SUBLEITO ATE 20 CM DE ESPESSURA	M2	335,10

AV. RAUL BANDEIRA, Nº 21, CENTRO, PAUDALHO – PE | CEP: 55.825-000
TEL.: (81) 3636-1156 | CNPJ: 11.097.383/0001-84
www.paudalho.pe.gov.br

Certidão nº 2220574774/2023

14/06/2023, 12:23

Chave de Impressão: Yx4z6

O documento neste ato registrado foi emitido em 12/06/2023 e contém 17 folhas





PREFEITURA MUNICIPAL DO PAUDALHO
SECRETARIA DE DESENVOLVIMENTO URBANO E AGRÁRIO
 Rod. BR 408 – Km 76, Chã de Capoeira, Paudalho – PE.

SEINFRA
FOLHA

674A

Este documento encontra-se registrado no Conselho Regional de Engenharia e Agronomia de Pernambuco, vinculado à Certidão nº 2220574774/2023, emitida em 12/06/2023



ITEM	DESCRIÇÃO	UNIDADE	QUANTIDADE
1.9.3	ATERRO MANUAL DE VALAS COM SOLO ARGILO-ARENOSO E COMPACTAÇÃO MECANIZADA. AF_05/2016	M3	3,31
1.9.4	PAVIMENTO EM PARALELEPIPEDO SOBRE COLCHAO DE AREIA REJUNTADO COM ARGAMASSA DE CIMENTO E AREIA NO TRAÇO 1:3 (PEDRAS PEQUENAS 30 A 35 PECAS POR M2)	M2	201,95
1.9.5	ASSENTAMENTO DE GUIA (MEIO-FIO) EM TRECHO RETO, CONFECCIONADA EM CONCRETO PRÉ-FABRICADO, DIMENSÕES 100X15X13X30 CM (COMPRIMENTO X BASE INFERIOR X BASE SUPERIOR X ALTURA), PARA VIAS URBANAS (USO VIÁRIO). AF_06/2016	M	114,82
1.9.6	EXECUÇÃO DE SARIETA DE CONCRETO USINADO, MOLDADA IN LOCO EM TRECHO RETO, 30 CM BASE X 15 CM ALTURA. AF_06/2016	M	114,82
1.9.10	FORNECIMENTO E IMPLANTAÇÃO DE PLACA DE REGULAMENTAÇÃO EM AÇO D=0,60M - PELÍCULA RETRORREFLETIVA TIPO I E SI	UND	1,00
1.9.11	FORNECIMENTO E IMPLANTAÇÃO DE PLACA DE REGULAMENTAÇÃO EM AÇO, R1 LADO 0,248 M - PELÍCULA RETRORREFLETIVA TIPO I E SI	UND	1,00
1.9.12	FORNECIMENTO E IMPLANTAÇÃO DE SUPORTE E TRAVESSA PARA PLACA DE SINALIZAÇÃO EM MADEIRA DE LEI TRATADA 8 X 8 CM	UND	2,00
1.9.13	PLACA ESMALTADA PARA IDENTIFICAÇÃO NR DE RUA, DIMENSÕES 45X25CM	UN	2,00
1.10	GUADALAJARA (TRAV. DAS NIFA)		
1.10.2	REGULARIZACAO E COMPACTACAO DE SUBLEITO ATE 20 CM DE ESPESSURA	M2	396,92
1.10.3	ATERRO MANUAL DE VALAS COM SOLO ARGILO-ARENOSO E COMPACTAÇÃO MECANIZADA. AF_05/2016	M3	3,54
1.10.4	PAVIMENTO EM PARALELEPIPEDO SOBRE COLCHAO DE AREIA REJUNTADO COM ARGAMASSA DE CIMENTO E AREIA NO TRAÇO 1:3 (PEDRAS PEQUENAS 30 A 35 PECAS POR M2)	M2	347,27
1.10.5	ASSENTAMENTO DE GUIA (MEIO-FIO) EM TRECHO RETO, CONFECCIONADA EM CONCRETO PRÉ-FABRICADO, DIMENSÕES 100X15X13X30 CM (COMPRIMENTO X BASE INFERIOR X BASE SUPERIOR X ALTURA), PARA VIAS URBANAS (USO VIÁRIO). AF_06/2016	M	165,49
1.10.6	EXECUÇÃO DE SARIETA DE CONCRETO USINADO, MOLDADA IN LOCO EM TRECHO RETO, 30 CM BASE X 15 CM ALTURA. AF_06/2016	M	165,49
1.10.10	FORNECIMENTO E IMPLANTAÇÃO DE PLACA DE REGULAMENTAÇÃO EM AÇO, R1 LADO 0,248 M - PELÍCULA RETRORREFLETIVA TIPO I E SI	UND	1,00
1.10.11	FORNECIMENTO E IMPLANTAÇÃO DE SUPORTE E TRAVESSA PARA PLACA DE SINALIZAÇÃO EM MADEIRA DE LEI TRATADA 8 X 8 CM	UND	1,00
1.10.12	PLACA ESMALTADA PARA IDENTIFICAÇÃO NR DE RUA, DIMENSÕES 45X25CM	UN	2,00
1.11	GUADALAJARA (RUA 02)		
1.11.2	REGULARIZACAO E COMPACTACAO DE SUBLEITO ATE 20 CM DE ESPESSURA	M2	300,20
1.11.3	ATERRO MANUAL DE VALAS COM SOLO ARGILO-ARENOSO E COMPACTAÇÃO MECANIZADA. AF_05/2016	M3	3,62
1.11.4	PAVIMENTO EM PARALELEPIPEDO SOBRE COLCHAO DE AREIA REJUNTADO COM ARGAMASSA DE CIMENTO E AREIA NO TRAÇO 1:3 (PEDRAS PEQUENAS 30 A 35 PECAS POR M2)	M2	223,40
1.11.5	ASSENTAMENTO DE GUIA (MEIO-FIO) EM TRECHO RETO, CONFECCIONADA EM CONCRETO PRÉ-FABRICADO, DIMENSÕES 100X15X13X30 CM (COMPRIMENTO X BASE INFERIOR X BASE SUPERIOR X ALTURA), PARA VIAS URBANAS (USO VIÁRIO). AF_06/2016	M	128,00
1.11.6	EXECUÇÃO DE SARIETA DE CONCRETO USINADO, MOLDADA IN LOCO EM TRECHO RETO, 30 CM BASE X 15 CM ALTURA. AF_06/2016	M	128,00
1.11.10	FORNECIMENTO E IMPLANTAÇÃO DE PLACA DE REGULAMENTAÇÃO EM AÇO D=0,60M - PELÍCULA RETRORREFLETIVA TIPO I E SI	UND	1,00

AV. RAUL BANDEIRA, Nº 21, CENTRO, PAUDALHO – PE | CEP: 55.825-000
 TEL.: (81) 3636-1156 | CNPJ: 11.097.383/0001-84
 www.paudalho.pe.gov.br

Certidão nº 2220574774/2023
14/06/2023, 12:23

Chave de Impressão: Yx4z6

O documento neste ato registrado foi emitido em 12/06/2023 e contém 17 folhas

33/188

34

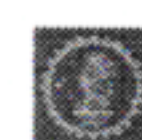

PREFEITURA MUNICIPAL DO PAUDALHO
SECRETARIA DE DESENVOLVIMENTO URBANO E AGRÁRIO
Rod. BR 408 – Km 76, Chã de Capoeira, Paudalho – PE.

SEINFRA
FOLHA

693A

Este documento encontra-se registrado no Conselho Regional de Engenharia e Agronomia de Pernambuco vinculado à Certidão nº 2220574774/2023, emitida em 12/06/2023



ITEM	DESCRIÇÃO	UNIDADE	QUANTIDADE
1.11.11	FORNECIMENTO E IMPLANTAÇÃO DE PLACA DE REGULAMENTAÇÃO EM AÇO, R1 LADO 0,248 M - PELÍCULA RETRORREFLETIVA TIPO I E SI	UND	1,00
1.11.12	FORNECIMENTO E IMPLANTAÇÃO DE SUPORTE E TRAVESSA PARA PLACA DE SINALIZAÇÃO EM MADEIRA DE LEI TRATADA 8 X 8 CM	UND	2,00
1.11.13	PLACA ESMALTADA PARA IDENTIFICAÇÃO NR DE RUA, DIMENSÕES 45X25CM	UN	2,00
1.12	GUADALAJARA (RUA 03)		
1.12.2	REGULARIZACAO E COMPACTACAO DE SUBLEITO ATE 20 CM DE ESPESSURA	M2	218,58
1.12.3	ATERRO MANUAL DE VALAS COM SOLO ARGILO-ARENOSO E COMPACTAÇÃO MECANIZADA. AF_05/2016	M3	2,77
1.12.4	PAVIMENTO EM PARALELEPIPEDO SOBRE COLCHAO DE AREIA REJUNTADO COM ARGAMASSA DE CIMENTO E AREIA NO TRAÇO 1:3 (PEDRAS PEQUENAS 30 A 35 PECAS POR M2)	M2	181,68
1.12.5	ASSENTAMENTO DE GUIA (MEIO-FIO) EM TRECHO RETO, CONFECCIONADA EM CONCRETO PRÉ-FABRICADO, DIMENSÕES 100X15X13X30 CM (COMPRIMENTO X BASE INFERIOR X BASE SUPERIOR X ALTURA), PARA VIAS URBANAS (USO VIÁRIO). AF_06/2016	M	126,37
1.12.6	EXECUÇÃO DE SARJETA DE CONCRETO USINADO, MOLDADA IN LOCO EM TRECHO RETO, 30 CM BASE X 15 CM ALTURA. AF_06/2016	M	126,37
1.12.10	FORNECIMENTO E IMPLANTAÇÃO DE PLACA DE REGULAMENTAÇÃO EM AÇO D=0,60M - PELÍCULA RETRORREFLETIVA TIPO I E SI	UND	1,00
1.12.11	FORNECIMENTO E IMPLANTAÇÃO DE PLACA DE REGULAMENTAÇÃO EM AÇO, R1 LADO 0,248 M - PELÍCULA RETRORREFLETIVA TIPO I E SI	UND	1,00
1.12.12	FORNECIMENTO E IMPLANTAÇÃO DE SUPORTE E TRAVESSA PARA PLACA DE SINALIZAÇÃO EM MADEIRA DE LEI TRATADA 8 X 8 CM	UND	2,00
1.12.13	PLACA ESMALTADA PARA IDENTIFICAÇÃO NR DE RUA, DIMENSÕES 45X25CM	UN	2,00
1.13	CHÃ DE CRUZ (RUA HERMÍNIO DE MORAES)		
1.13.2	REGULARIZACAO E COMPACTACAO DE SUBLEITO ATE 20 CM DE ESPESSURA	M2	1.845,61
1.13.3	ATERRO MANUAL DE VALAS COM SOLO ARGILO-ARENOSO E COMPACTAÇÃO MECANIZADA. AF_05/2016	M3	16,17
1.13.4	PAVIMENTO EM PARALELEPIPEDO SOBRE COLCHAO DE AREIA REJUNTADO COM ARGAMASSA DE CIMENTO E AREIA NO TRAÇO 1:3 (PEDRAS PEQUENAS 30 A 35 PECAS POR M2)	M2	1.494,16
1.13.5	ASSENTAMENTO DE GUIA (MEIO-FIO) EM TRECHO RETO, CONFECCIONADA EM CONCRETO PRÉ-FABRICADO, DIMENSÕES 100X15X13X30 CM (COMPRIMENTO X BASE INFERIOR X BASE SUPERIOR X ALTURA), PARA VIAS URBANAS (USO VIÁRIO). AF_06/2016	M	718,70
1.13.6	EXECUÇÃO DE SARJETA DE CONCRETO USINADO, MOLDADA IN LOCO EM TRECHO RETO, 30 CM BASE X 15 CM ALTURA. AF_06/2016	M	718,70
1.13.10	ATERRO MANUAL DE VALAS COM SOLO ARGILO-ARENOSO E COMPACTAÇÃO MECANIZADA. AF_05/2016	M3	312,07
1.13.11	EXECUÇÃO DE PASSEIO (CALÇADA) OU PISO DE CONCRETO COM CONCRETO MOLDADO IN LOCO, USINADO, ACABAMENTO CONVENCIONAL, NÃO ARMADO. AF_07/2016	M3	59,08
1.13.12	PISO TÁTIL DIRECIONAL E/OU ALERTA, NA COR NATURAL, P/ DEFICIENTES VISUAIS, DIMENSÕES 40 X 40 X 2,5 CM APLICADO COM ARGAMASSA INDUSTRIALIZADA AC-II, REJUNTADO, EXCLUSIVE REGULARIZAÇÃO DE BASE	M²	54,00
1.13.16	FORNECIMENTO E IMPLANTAÇÃO DE PLACA DE REGULAMENTAÇÃO EM AÇO D=0,60M - PELÍCULA RETRORREFLETIVA TIPO I E SI	UND	3,00
1.13.17	FORNECIMENTO E IMPLANTAÇÃO DE PLACA DE REGULAMENTAÇÃO EM AÇO, R1 LADO 0,248 M - PELÍCULA RETRORREFLETIVA TIPO I E SI	UND	2,00
1.13.18	FORNECIMENTO E IMPLANTAÇÃO DE SUPORTE E TRAVESSA PARA PLACA DE SINALIZAÇÃO EM MADEIRA DE LEI TRATADA 8 X 8 CM	UND	5,00

AV. RAUL BANDEIRA, Nº 21, CENTRO, PAUDALHO – PE | CEP: 55.825-000
TEL.: (81) 3636-1156 | CNPJ: 11.097.383/0001-84
www.paudalho.pe.gov.br

Certidão nº 2220574774/2023
14/06/2023, 12:23

Chave de Impressão: Yx4z6

O documento neste ato registrado foi emitido em 12/06/2023 e contém 17 folhas



34/188

7

35

PREFEITURA MUNICIPAL DO PAUDALHO
SECRETARIA DE DESENVOLVIMENTO URBANO E AGRÁRIO
Rod. BR 408 – Km 76, Chã de Capoeira, Paudalho – PE.

SEINFRA
FOLHA

672 A

Este documento encontra-se registrado no Conselho Regional de Engenharia e Agronomia de Pernambuco, vinculado à Certidão nº 2220574774/2023, emitida em 12/06/2023



ITEM	DESCRIÇÃO	UNIDADE	QUANTIDADE
1.13.19	PLACA ESMALTADA PARA IDENTIFICAÇÃO NR DE RUA, DIMENSÕES 45X25CM	UN	2,00
1.13.20	ALVENARIA DE TIJOLOS DE 8 FUIOS, ASSENTADOS E REJUNTADOS COM ARGAMASSA DE CIMENTO E AREIA NO TRACO 1:6 - 1/2 VEZ.	M2	11,88
1.13.21	ALVENARIA DE TIJOLOS DE 8 FUIOS, ASSENTADOS E REJUNTADOS COM ARGAMASSA DE CIMENTO E AREIA NO TRACO 1:6 - 1 VEZ.	M2	25,09
1.14	PRIMAVERA (RUA 12)		
1.14.2	REGULARIZACAO E COMPACTACAO DE SUBLEITO ATE 20 CM DE ESPESSURA	M2	1.773,32
1.14.3	ATERRO MANUAL DE VALAS COM SOLO ARGILO-ARENOSO E COMPACTAÇÃO MECANIZADA. AF_05/2016	M3	12,87
1.14.4	PAVIMENTO EM PARALELEPIPEDO SOBRE COLCHAO DE AREIA REJUNTADO COM ARGAMASSA DE CIMENTO E AREIA NO TRACO 1:3 (PEDRAS PEQUENAS 30 A 35 PECAS POR M2)	M2	1.430,10
1.14.5	ASSENTAMENTO DE GUIA (MIEIO-FIO) EM TRECHO RETO, CONFECCIONADA EM CONCRETO PRÉ-FABRICADO, DIMENSÕES 100X15X13X30 CM (COMPRIMENTO X BASE INFERIOR X BASE SUPERIOR X ALTURA), PARA VIAS URBANAS (USO VIÁRIO). AF_06/2016	M	572,04
1.14.6	EXECUÇÃO DE SARIETA DE CONCRETO USINADO, MOLDADA IN LOCO EM TRECHO RETO, 30 CM BASE X 15 CM ALTURA. AF_06/2016	M	572,04
1.14.10	ATERRO MANUAL DE VALAS COM SOLO ARGILO-ARENOSO E COMPACTAÇÃO MECANIZADA. AF_05/2016	M3	235,11
1.14.11	EXECUÇÃO DE PASSEIO (CALÇADA) OU PISO DE CONCRETO COM CONCRETO MOLDADO IN LOCO, USINADO, ACABAMENTO CONVENCIONAL, NÃO ARMADO. AF_07/2016	M3	47,02
1.14.12	PISO TÁTIL DIRECIONAL E/OU ALERTA, NA COR NATURAL, P/ DEFICIENTES VISUAIS, DIMENSÕES 40 X 40 X 2,5 CM APLICADO COM ARGAMASSA INDUSTRIALIZADA AC-II, REJUNTADO, EXCLUSIVE REGULARIZAÇÃO DE BASE	M²	38,40
1.14.16	FORNECIMENTO E IMPLANTAÇÃO DE PLACA DE REGULAMENTAÇÃO EM AÇO D=0,60M - PELÍCULA RETRORREFLETIVA TIPO I E SI	UND	2,00
1.14.17	FORNECIMENTO E IMPLANTAÇÃO DE PLACA DE REGULAMENTAÇÃO EM AÇO, R1 LADO 0,248 M - PELÍCULA RETRORREFLETIVA TIPO I E SI	UND	2,00
1.14.18	FORNECIMENTO E IMPLANTAÇÃO DE SUPORTE E TRAVESSA PARA PLACA DE SINALIZAÇÃO EM MADEIRA DE LEI TRATADA 8 X 8 CM	UND	4,00
1.14.19	PLACA ESMALTADA PARA IDENTIFICAÇÃO NR DE RUA, DIMENSÕES 45X25CM	UN	2,00
1.14.20	ALVENARIA DE TIJOLOS DE 8 FUIOS, ASSENTADOS E REJUNTADOS COM ARGAMASSA DE CIMENTO E AREIA NO TRACO 1:6 - 1 VEZ.	M2	46,76
1.14.21	FORNECIMENTO E ASSENTAMENTO DE TUBOS DE PVC RIGIDO SOLDAVEIS DIAM. 150MM, PARA COLETORES E SUB-COLETORES DE ESGOTO OU AGUAS PLUVIAIS, INCLUSIVE ABERTURA E FECHAMENTO DE VALAS.	M	218,20
1.14.22	ESCAVAÇÃO MANUAL DE VALA COM PROFUNDIDADE MENOR OU IGUAL A 1,30 M. AF_03/2016	M3	108,70
1.14.23	ALVENARIA EM PEDRA RACHAO ASSENTADA E REJUNTADA COM ARGAMASSA DE CIMENTO E AREIA NO TRACO 1:8.	M3	25,08
1.14.24	CAIXA COLETORA DE INSPECAO OU DE AREIA C/ PAREDES EM ALVENARIA, LAJE DE TAMPA E DE FUNDO EM CONCRETO, REVESTIDA INTERNAMENTE COM ARGAMASSA DE CIMENTO E AREIA 1:4, DIMENSÕES INTERNAS 0,60 X 0,60 M, COM PROFUNDIDADE ATE 1,0M.	UN	17,00
1.14.25	DEMOLICAO DE ALVENARIA DE ELEMENTOS CERAMICOS VAZADOS [10/2017]	M3	17,19
1.14.26	DEMOLICAO DE CONCRETO SIMPLES [10/2017]	M3	0,30
1.15	PRIMAVERA (RUA 11)		
1.15.2	REGULARIZACAO E COMPACTACAO DE SUBLEITO ATE 20 CM DE ESPESSURA	M2	2.267,31

AV. RAUL BANDEIRA, Nº 21, CENTRO, PAUDALHO – PE | CEP: 55.825-000
TEL.: (81) 3636-1156 | CNPJ: 11.097.383/0001-84
www.paudalho.pe.gov.br

Certidão nº 2220574774/2023

14/06/2023, 12:23

Chave de Impressão: Yx4z6

O documento neste ato registrado foi emitido em 12/06/2023 e contém 17 folhas

35/188

36



PREFEITURA MUNICIPAL DO PAUDALHO
SECRETARIA DE DESENVOLVIMENTO URBANO E AGRÁRIO
Rod. BR 408 – Km 76, Chã de Capoeira, Paudalho – PE.



ITEM	DESCRIÇÃO	UNIDADE	QUANTIDADE
1.15.3	ATERRO MANUAL DE VALAS COM SOLO ARGILO-ARENOSO E COMPACTAÇÃO MECANIZADA. AF_05/2016	M3	16,73
1.15.4	PAVIMENTO EM PARALELEPIPEDO SOBRE COLCHAO DE AREIA REJUNTADO COM ARGAMASSA DE CIMENTO E AREIA NO TRAÇO 1:3 (PEDRAS PEQUENAS 30 A 35 PECAS POR M2)	M2	1.821,28
1.15.5	ASSENTAMENTO DE GUIA (MEIO-FIO) EM TRECHO RETO, CONFECCIONADA EM CONCRETO PRÉ-FABRICADO, DIMENSÕES 100X15X13X30 CM (COMPRIMENTO X BASE INFERIOR X BASE SUPERIOR X ALTURA), PARA VIAS URBANAS (USO VIÁRIO). AF_06/2016	M	743,38
1.15.6	EXECUÇÃO DE SARJETA DE CONCRETO USINADO, MOLDADA IN LOCO EM TRECHO RETO, 30 CM BASE X 15 CM ALTURA. AF_06/2016	M	743,38
1.15.10	ATERRO MANUAL DE VALAS COM SOLO ARGILO-ARENOSO E COMPACTAÇÃO MECANIZADA. AF_05/2016	M3	305,53
1.15.11	EXECUÇÃO DE PASSEIO (CALÇADA) OU PISO DE CONCRETO COM CONCRETO MOLDADO IN LOCO, USINADO, ACABAMENTO CONVENCIONAL, NÃO ARMADO. AF_07/2016	M3	61,11
1.15.12	PISO TÁTIL DIRECIONAL E/OU ALERTA, NA COR NATURAL, P/ DEFICIENTES VISUAIS, DIMENSÕES 40 X 40 X 2,5 CM APLICADO COM ARGAMASSA INDUSTRIALIZADA AC-II, REJUNTADO, EXCLUSIVE REGULARIZAÇÃO DE BASE	M²	51,60
1.15.16	FORNECIMENTO E IMPLANTAÇÃO DE PLACA DE REGULAMENTAÇÃO EM AÇO D=0,60M - PELÍCULA RETRORREFLETIVA TIPO I E SI	UND	3,00
1.15.17	FORNECIMENTO E IMPLANTAÇÃO DE PLACA DE REGULAMENTAÇÃO EM AÇO, R1 LADO 0,248 M - PELÍCULA RETRORREFLETIVA TIPO I E SI	UND	2,00
1.15.18	FORNECIMENTO E IMPLANTAÇÃO DE SUPORTE E TRAVESSA PARA PLACA DE SINALIZAÇÃO EM MADEIRA DE LEI TRATADA 8 X 8 CM	UND	5,00
1.15.19	PLACA ESMALTADA PARA IDENTIFICAÇÃO NR DE RUA, DIMENSÕES 45X25CM	UN	2,00
1.15.20	ALVENARIA DE TIJOLOS DE 8 FUIOS, ASSENTADOS E REJUNTADOS COM ARGAMASSA DE CIMENTO E AREIA NO TRACO 1:6 - 1/2 VEZ.	M2	3,25
1.15.21	ALVENARIA DE TIJOLOS DE 8 FUIOS, ASSENTADOS E REJUNTADOS COM ARGAMASSA DE CIMENTO E AREIA NO TRACO 1:6 - 1 VEZ.	M2	140,66
1.15.22	FORNECIMENTO E ASSENTAMENTO DE TUBOS DE PVC RIGIDO SOLDAVEIS DIAM. 150MM, PARA COLETORES E SUB-COLETORES DE ESGOTO OU AGUAS PLUVIAIS, INCLUSIVE ABERTURA E FECHAMENTO DE VALAS.	M	241,60
1.15.23	ESCAVAÇÃO MANUAL DE VALA COM PROFUNDIDADE MENOR OU IGUAL A 1,30 M. AF_03/2016	M3	94,52
1.15.24	ALVENARIA EM PEDRA RACHAO ASSENTADA E REJUNTADA COM ARGAMASSA DE CIMENTO E AREIA NO TRACO 1:8.	M3	108,71
1.15.25	CAIXA COLETORA DE INSPECAO OU DE AREIA C/ PAREDES EM ALVENARIA, LAJE DE TAMPA E DE FUNDO EM CONCRETO, REVESTIDA INTERNAMENTE COM ARGAMASSA DE CIMENTO E AREIA 1:4, DIMENSOES INTERNAS 0,60 X 0,60 M, COM PROFUNDIDADE ATE 1,0M.	UN	16,00
1.15.26	CAIXA COLETORA, 1,20X1,20X1,50M, COM FUNDO E TAMPA DE CONCRETO E PAREDES EM ALVENARIA	UN	9,00
1.15.27	GALERIA DE TUBOS DE CONCRETO PA2-0,60M DE DIAMETRO, INCLUSIVE ESCAVACAO MANUAL DAS VALAS ATE 1,50 M DE PROFUNDIDADE, REATERRO COMPACTADO, REMOCAO DO MATERIAL EXCEDENTE E AINDA FORNECIMENTO E ASSENTAMENTO DOS TUBOS.	M	38,00
1.15.28	REATERRO DE VALA COM COMPACTAÇÃO MANUAL [10/2017)	M3	118,04
1.15.29	CONCRETO ARMADO PRONTO, FCK 20 MPA, CONDICAO B (NBR 12655), LANÇADO EM FUNDACOES E ADENSADO, INCLUSIVE FORMA, ESCORAMENTO E FERRAGEM.	M3	0,61
1.15.30	CONCRETO ARMADO PRONTO, FCK 20 MPA, CONDICAO B (NBR 12655), LANÇADO EM QUALQUER TIPO DE ESTRUTURA E ADENSADO, INCLUSIVE FORMA, ESCORAMENTO E FERRAGEM.	M3	0,40

Este documento encontra-se registrado no Conselho Regional de Engenharia e Agronomia de Pernambuco, vinculado à Certidão nº 2220574774/2023, emitida em 12/06/2023



Certidão nº 2220574774/2023

14/06/2023, 12:23

Chave de Impressão: Yx4z6

O documento neste ato registrado foi emitido em 12/06/2023 e contém 17 folhas

AV. RAUL BANDEIRA, Nº 21, CENTRO, PAUDALHO – PE | CEP: 55.825-000
TEL.: (81) 3636-1156 | CNPJ: 11.097.383/0001-84
www.paudalho.pe.gov.br



36/188
2

37
m

PREFEITURA MUNICIPAL DO PAUDALHO
SECRETARIA DE DESENVOLVIMENTO URBANO E AGRÁRIO
Rod. BR 408 – Km 76, Chã de Capoeira, Paudalho – PE.

SEINFRA
FOLHA

670/A

ITEM	DESCRIÇÃO	UNIDADE	QUANTIDADE
1.15.31	REBAIXAMENTO DE PENA D'AGUA, INCLUINDO COMPLEMENTO DE TUBULACAO, CONEXOES, ESCAVACAO E REATERRO.	UND	23,00
1.16	CHÃ DE ONÇA (RUA CHÃ DE ONÇA)		
1.16.2	REGULARIZACAO E COMPACTACAO DE SUBLEITO ATE 20 CM DE ESPESSURA	M2	445,36
1.16.3	ATERRO MANUAL DE VALAS COM SOLO ARGILO-ARENOSO E COMPACTAÇÃO MECANIZADA. AF_05/2016	M3	4,46
1.16.4	PAVIMENTO EM PARALELEPIPEDO SOBRE COLCHAO DE AREIA REJUNTADO COM ARGAMASSA DE CIMENTO E AREIA NO TRAÇO 1:3 (PEDRAS PEQUENAS 30 A 35 PECAS POR M2)	M2	363,45
1.16.5	ASSENTAMENTO DE GUIA (MEIO-FIO) EM TRECHO RETO, CONFECCIONADA EM CONCRETO PRÉ-FABRICADO, DIMENSÕES 100X15X13X30 CM (COMPRIMENTO X BASE INFERIOR X BASE SUPERIOR X ALTURA), PARA VIAS URBANAS (USO VIÁRIO). AF_06/2016	M	212,07
1.16.6	EXECUÇÃO DE SARIETA DE CONCRETO USINADO, MOLDADA IN LOCO EM TRECHO RETO, 30 CM BASE X 15 CM ALTURA. AF_06/2016	M	205,37
1.16.10	FORNECIMENTO E IMPLANTAÇÃO DE PLACA DE REGULAMENTAÇÃO EM AÇO D=0,60M - PELÍCULA RETRORREFLETIVA TIPO I E SI	UND	1,00
1.16.11	FORNECIMENTO E IMPLANTAÇÃO DE PLACA DE ADVERTÊNCIA EM AÇO, LADO DE 0,60 M - PELÍCULA RETRORREFLETIVA TIPO I E SI	UND	1,00
1.16.12	FORNECIMENTO E IMPLANTAÇÃO DE SUPORTE E TRAVESSA PARA PLACA DE SINALIZAÇÃO EM MADEIRA DE LEI TRATADA 8 X 8 CM	UND	2,00
1.16.13	PLACA ESMALTADA PARA IDENTIFICAÇÃO NR DE RUA, DIMENSÕES 45X25CM	UN	2,00
1.17	CHÃ DE CAMILA (RUA CHÃ DE CAMILA)		
1.17.2	REGULARIZACAO E COMPACTACAO DE SUBLEITO ATE 20 CM DE ESPESSURA	M2	2.308,04
1.17.3	ATERRO MANUAL DE VALAS COM SOLO ARGILO-ARENOSO E COMPACTAÇÃO MECANIZADA. AF_05/2016	M3	240,10
1.17.4	PAVIMENTO EM PARALELEPIPEDO SOBRE COLCHAO DE AREIA REJUNTADO COM ARGAMASSA DE CIMENTO E AREIA NO TRAÇO 1:3 (PEDRAS PEQUENAS 30 A 35 PECAS POR M2)	M2	1.924,58
1.17.5	ASSENTAMENTO DE GUIA (MEIO-FIO) EM TRECHO RETO, CONFECCIONADA EM CONCRETO PRÉ-FABRICADO, DIMENSÕES 100X15X13X30 CM (COMPRIMENTO X BASE INFERIOR X BASE SUPERIOR X ALTURA), PARA VIAS URBANAS (USO VIÁRIO). AF_06/2016	M	1.028,90
1.17.6	EXECUÇÃO DE SARIETA DE CONCRETO USINADO, MOLDADA IN LOCO EM TRECHO RETO, 30 CM BASE X 15 CM ALTURA. AF_06/2016	M	1.028,90
1.17.10	FORNECIMENTO E IMPLANTAÇÃO DE PLACA DE REGULAMENTAÇÃO EM AÇO D=0,60M - PELÍCULA RETRORREFLETIVA TIPO I E SI	UND	5,00
1.17.11	FORNECIMENTO E IMPLANTAÇÃO DE SUPORTE E TRAVESSA PARA PLACA DE SINALIZAÇÃO EM MADEIRA DE LEI TRATADA 8 X 8 CM	UND	5,00
1.17.12	PLACA ESMALTADA PARA IDENTIFICAÇÃO NR DE RUA, DIMENSÕES 45X25CM	UN	2,00
1.18	CHÃ DE CONSELHO (RUA 01)		
1.18.2	REGULARIZACAO E COMPACTACAO DE SUBLEITO ATE 20 CM DE ESPESSURA	M2	737,29
1.18.3	ATERRO MANUAL DE VALAS COM SOLO ARGILO-ARENOSO E COMPACTAÇÃO MECANIZADA. AF_05/2016	M3	8,44
1.18.4	PAVIMENTO EM PARALELEPIPEDO SOBRE COLCHAO DE AREIA REJUNTADO COM ARGAMASSA DE CIMENTO E AREIA NO TRAÇO 1:3 (PEDRAS PEQUENAS 30 A 35 PECAS POR M2)	M2	616,55
1.18.5	ASSENTAMENTO DE GUIA (MEIO-FIO) EM TRECHO RETO, CONFECCIONADA EM CONCRETO PRÉ-FABRICADO, DIMENSÕES 100X15X13X30 CM (COMPRIMENTO X BASE INFERIOR X BASE SUPERIOR X ALTURA), PARA VIAS URBANAS (USO VIÁRIO). AF_06/2016	M	426,90

Este documento encontra-se registrado no Conselho Regional de Engenharia e Agronomia de Pernambuco, vinculado à Certidão nº 2220574774/2023, emitida em 12/06/2023



Certidão nº 2220574774/2023
14/06/2023, 12:23
Chave de Impressão: Yx4z6
O documento neste ato registrado foi emitido em 12/06/2023 e contém 17 folhas

AV. RAUL BANDEIRA, Nº 21, CENTRO, PAUDALHO – PE | CEP: 55.825-000
TEL.: (81) 3636-1156 | CNPJ: 11.097.383/0001-84
www.paudalho.pe.gov.br



PREFEITURA MUNICIPAL DO PAUDALHO
SECRETARIA DE DESENVOLVIMENTO URBANO E AGRÁRIO
Rod. BR 408 – Km 76, Chã de Capoeira, Paudalho – PE.

SEINFRA
FOLHA

669/A

ITEM	DESCRIÇÃO	UNIDADE	QUANTIDADE
1.18.6	EXECUÇÃO DE SARIETA DE CONCRETO USINADO, MOLDADA IN LOCO EM TRECHO RETO, 30 CM BASE X 15 CM ALTURA. AF_06/2016	M	426,90
1.18.10	FORNECIMENTO E IMPLANTAÇÃO DE PLACA DE REGULAMENTAÇÃO EM AÇO D=0,60M - PELÍCULA RETRORREFLETIVA TIPO I E SI	UND	1,00
1.18.11	FORNECIMENTO E IMPLANTAÇÃO DE SUPORTE E TRAVESSA PARA PLACA DE SINALIZAÇÃO EM MADEIRA DE LEI TRATADA 8 X 8 CM	UND	1,00
1.18.12	PLACA ESMALTADA PARA IDENTIFICAÇÃO NR DE RUA, DIMENSÕES 45X25CM	UN	2,00
1.19	CHÃ DE CONSELHO (RUA 03)		
1.19.2	REGULARIZACAO E COMPACTACAO DE SUBLEITO ATE 20 CM DE ESPESSURA	M2	616,71
1.19.3	ATERRO MANUAL DE VALAS COM SOLO ARGILLO-ARENOSO E COMPACTAÇÃO MECANIZADA. AF_05/2016	M3	53,91
1.19.4	PAVIMENTO EM PARALELEPIPEDO SOBRE COLCHAO DE AREIA REJUNTADO COM ARGAMASSA DE CIMENTO E AREIA NO TRAÇO 1:3 (PEDRAS PEQUENAS 30 A 35 PECAS POR M2)	M2	472,57
1.19.5	ASSENTAMENTO DE GUIA (MEIO-FIO) EM TRECHO RETO, CONFECCIONADA EM CONCRETO PRÉ-FABRICADO, DIMENSÕES 100X15X13X30 CM (COMPRIMENTO X BASE INFERIOR X BASE SUPERIOR X ALTURA), PARA VIAS URBANAS (USO VIÁRIO). AF_06/2016	M	327,70
1.19.6	EXECUÇÃO DE SARIETA DE CONCRETO USINADO, MOLDADA IN LOCO EM TRECHO RETO, 30 CM BASE X 15 CM ALTURA. AF_06/2016	M	327,70
1.19.10	FORNECIMENTO E IMPLANTAÇÃO DE PLACA DE REGULAMENTAÇÃO EM AÇO D=0,60M - PELÍCULA RETRORREFLETIVA TIPO I E SI	UND	4,00
1.19.11	FORNECIMENTO E IMPLANTAÇÃO DE SUPORTE E TRAVESSA PARA PLACA DE SINALIZAÇÃO EM MADEIRA DE LEI TRATADA 8 X 8 CM	UND	2,00
1.19.12	PLACA ESMALTADA PARA IDENTIFICAÇÃO NR DE RUA, DIMENSÕES 45X25CM	UN	2,00
1.20	CHÃ DE CONSELHO (ACESSO 01)		
1.20.2	REGULARIZACAO E COMPACTACAO DE SUBLEITO ATE 20 CM DE ESPESSURA	M2	843,66
1.20.3	ATERRO MANUAL DE VALAS COM SOLO ARGILLO-ARENOSO E COMPACTAÇÃO MECANIZADA. AF_05/2016	M3	7,65
1.20.4	PAVIMENTO EM PARALELEPIPEDO SOBRE COLCHAO DE AREIA REJUNTADO COM ARGAMASSA DE CIMENTO E AREIA NO TRAÇO 1:3 (PEDRAS PEQUENAS 30 A 35 PECAS POR M2)	M2	739,23
1.20.5	ASSENTAMENTO DE GUIA (MEIO-FIO) EM TRECHO RETO, CONFECCIONADA EM CONCRETO PRÉ-FABRICADO, DIMENSÕES 100X15X13X30 CM (COMPRIMENTO X BASE INFERIOR X BASE SUPERIOR X ALTURA), PARA VIAS URBANAS (USO VIÁRIO). AF_06/2016	M	354,25
1.20.6	EXECUÇÃO DE SARIETA DE CONCRETO USINADO, MOLDADA IN LOCO EM TRECHO RETO, 30 CM BASE X 15 CM ALTURA. AF_06/2016	M	348,00
1.20.10	FORNECIMENTO E IMPLANTAÇÃO DE PLACA DE REGULAMENTAÇÃO EM AÇO D=0,60M - PELÍCULA RETRORREFLETIVA TIPO I E SI	UND	1,00
1.20.11	FORNECIMENTO E IMPLANTAÇÃO DE PLACA DE REGULAMENTAÇÃO EM AÇO, R1 LADO 0,248 M - PELÍCULA RETRORREFLETIVA TIPO I E SI	UND	1,00
1.20.12	FORNECIMENTO E IMPLANTAÇÃO DE PLACA DE ADVERTÊNCIA EM AÇO, LADO DE 0,60 M - PELÍCULA RETRORREFLETIVA TIPO I E SI	UND	1,00
1.20.13	FORNECIMENTO E IMPLANTAÇÃO DE SUPORTE E TRAVESSA PARA PLACA DE SINALIZAÇÃO EM MADEIRA DE LEI TRATADA 8 X 8 CM	UND	2,00
1.20.14	PLACA ESMALTADA PARA IDENTIFICAÇÃO NR DE RUA, DIMENSÕES 45X25CM	UN	2,00
1.21	CHÃ DE CONSELHO (ACESSO 03)		
1.21.2	REGULARIZACAO E COMPACTACAO DE SUBLEITO ATE 20 CM DE ESPESSURA	M2	378,63

Este documento encontra-se registrado no Conselho Regional de Engenharia e Agronomia de Pernambuco, vinculado à Certidão nº 2220574774/2023, emitida em 12/06/2023



Certidão nº 2220574774/2023

14/06/2023, 12:23

Chave de Impressão: Yx4z6

O documento neste ato registrado foi emitido em 12/06/2023 e contém 17 folhas

AV. RAUL BANDEIRA, Nº 21, CENTRO, PAUDALHO – PE | CEP: 55.825-000
TEL.: (81) 3636-1156 | CNPJ: 11.097.383/0001-84
www.paudalho.pe.gov.br





PREFEITURA MUNICIPAL DO PAUDALHO

SECRETARIA DE DESENVOLVIMENTO URBANO E AGRÁRIO

Rod. BR 408 – Km 76, Chã de Capoeira, Paudalho – PE.

SEINFRA
FOLHA

668/A

ITEM	DESCRIÇÃO	UNIDADE	QUANTIDADE
1.21.3	ATERRO MANUAL DE VALAS COM SOLO ARGILO-ARENOSO E COMPACTAÇÃO MECANIZADA. AF_05/2016	M3	5,33
1.21.4	PAVIMENTO EM PARALELEPIPEDO SOBRE COLCHAO DE AREIA REJUNTADO COM ARGAMASSA DE CIMENTO E AREIA NO TRAÇO 1:3 (PEDRAS PEQUENAS 30 A 35 PECAS POR M2)	M2	303,40
1.21.5	ASSENTAMENTO DE GUIA (MEIO-FIO) EM TRECHO RETO, CONFECCIONADA EM CONCRETO PRÉ-FABRICADO, DIMENSÕES 100X15X13X30 CM (COMPRIMENTO X BASE INFERIOR X BASE SUPERIOR X ALTURA), PARA VIAS URBANAS (USO VIÁRIO). AF_06/2016	M	246,20
1.21.6	EXECUÇÃO DE SARJETA DE CONCRETO USINADO, MOLDADA IN LOCO EM TRECHO RETO, 30 CM BASE X 15 CM ALTURA. AF_06/2016	M	246,20
1.21.10	FORNECIMENTO E IMPLANTAÇÃO DE PLACA DE REGULAMENTAÇÃO EM AÇO D=0,60M - PELÍCULA RETRORREFLETIVA TIPO I E SI	UND	2,00
1.21.11	FORNECIMENTO E IMPLANTAÇÃO DE PLACA DE REGULAMENTAÇÃO EM AÇO, R1 LADO 0,248 M - PELÍCULA RETRORREFLETIVA TIPO I E SI	UND	1,00
1.21.12	FORNECIMENTO E IMPLANTAÇÃO DE SUPORTE E TRAVESSA PARA PLACA DE SINALIZAÇÃO EM MADEIRA DE LEI TRATADA 8 X 8 CM	UND	3,00
1.21.13	PLACA ESMALTADA PARA IDENTIFICAÇÃO NR DE RUA, DIMENSÕES 45X25CM	UN	2,00
1.22	CHÃ DE CONSELHO (RUA 02)		
1.22.2	REGULARIZACAO E COMPACTACAO DE SUBLEITO ATE 20 CM DE ESPESSURA	M2	877,43
1.22.3	ATERRO MANUAL DE VALAS COM SOLO ARGILO-ARENOSO E COMPACTAÇÃO MECANIZADA. AF_05/2016	M3	79,99
1.22.4	PAVIMENTO EM PARALELEPIPEDO SOBRE COLCHAO DE AREIA REJUNTADO COM ARGAMASSA DE CIMENTO E AREIA NO TRAÇO 1:3 (PEDRAS PEQUENAS 30 A 35 PECAS POR M2)	M2	656,23
1.22.5	ASSENTAMENTO DE GUIA (MEIO-FIO) EM TRECHO RETO, CONFECCIONADA EM CONCRETO PRÉ-FABRICADO, DIMENSÕES 100X15X13X30 CM (COMPRIMENTO X BASE INFERIOR X BASE SUPERIOR X ALTURA), PARA VIAS URBANAS (USO VIÁRIO). AF_06/2016	M	464,45
1.22.6	EXECUÇÃO DE SARJETA DE CONCRETO USINADO, MOLDADA IN LOCO EM TRECHO RETO, 30 CM BASE X 15 CM ALTURA. AF_06/2016	M	464,45
1.22.10	FORNECIMENTO E IMPLANTAÇÃO DE PLACA DE REGULAMENTAÇÃO EM AÇO D=0,60M - PELÍCULA RETRORREFLETIVA TIPO I E SI	UND	4,00
1.22.11	FORNECIMENTO E IMPLANTAÇÃO DE SUPORTE E TRAVESSA PARA PLACA DE SINALIZAÇÃO EM MADEIRA DE LEI TRATADA 8 X 8 CM	UND	4,00
1.22.12	PLACA ESMALTADA PARA IDENTIFICAÇÃO NR DE RUA, DIMENSÕES 45X25CM	UN	2,00
1.23	CHÃ DE CONSELHO (RUA 04)		
1.23.2	REGULARIZACAO E COMPACTACAO DE SUBLEITO ATE 20 CM DE ESPESSURA	M2	936,92
1.23.3	ATERRO MANUAL DE VALAS COM SOLO ARGILO-ARENOSO E COMPACTAÇÃO MECANIZADA. AF_05/2016	M3	7,84
1.23.4	PAVIMENTO EM PARALELEPIPEDO SOBRE COLCHAO DE AREIA REJUNTADO COM ARGAMASSA DE CIMENTO E AREIA NO TRAÇO 1:3 (PEDRAS PEQUENAS 30 A 35 PECAS POR M2)	M2	828,78
1.23.5	ASSENTAMENTO DE GUIA (MEIO-FIO) EM TRECHO RETO, CONFECCIONADA EM CONCRETO PRÉ-FABRICADO, DIMENSÕES 100X15X13X30 CM (COMPRIMENTO X BASE INFERIOR X BASE SUPERIOR X ALTURA), PARA VIAS URBANAS (USO VIÁRIO). AF_06/2016	M	363,16
1.23.6	EXECUÇÃO DE SARJETA DE CONCRETO USINADO, MOLDADA IN LOCO EM TRECHO RETO, 30 CM BASE X 15 CM ALTURA. AF_06/2016	M	360,61
1.23.10	FORNECIMENTO E IMPLANTAÇÃO DE PLACA DE REGULAMENTAÇÃO EM AÇO D=0,60M - PELÍCULA RETRORREFLETIVA TIPO I E SI	UND	2,00

Este documento encontra-se registrado no Conselho Regional de Engenharia e Agronomia de Pernambuco, vinculado à Certidão nº 2220574774/2023, emitida em 12/06/2023



Certidão nº 2220574774/2023

14/06/2023, 12:23

Chave de Impressão: Yx4z6

O documento neste ato registrado foi emitido em 12/06/2023 e contém 17 folhas

AV. RAUL BANDEIRA, Nº 21, CENTRO, PAUDALHO – PE | CEP: 55.825-000
TEL.: (81) 3636-1156 | CNPJ: 11.097.383/0001-84
www.paudalho.pe.gov.br

Conselho Regional de Engenharia e Agronomia de Pernambuco

Avenida Agamenon Magalhães, 2978, Espinheiro, Recife - PE

Tel: + 55 (81) 3423-4383 Fax: + 55 (81) 3423-4383 E-mail: creape@creape.org.br



CREA-PE
Conselho Regional de Engenharia e Agronomia de Pernambuco



PREFEITURA MUNICIPAL DO PAUDALHO
SECRETARIA DE DESENVOLVIMENTO URBANO E AGRÁRIO

Rod. BR 408 – Km 76, Chã de Capoeira, Paudalho – PE.

SEINFRA
FOLHA

667 A

ITEM	DESCRIÇÃO	UNIDADE	QUANTIDADE
1.23.11	FORNECIMENTO E IMPLANTAÇÃO DE PLACA DE REGULAMENTAÇÃO EM AÇO, R1 LADO 0,248 M - PELÍCULA RETRORREFLETIVA TIPO I E SI	UND	1,00
1.23.12	FORNECIMENTO E IMPLANTAÇÃO DE SUPORTE E TRAVESSA PARA PLACA DE SINALIZAÇÃO EM MADEIRA DE LEI TRATADA 8 X 8 CM	UND	3,00
1.23.13	PLACA ESMALTADA PARA IDENTIFICAÇÃO NR DE RUA, DIMENSÕES 45X25CM	UN	2,00
1.24	CHÃ DE CONSELHO (ACESSO 02)		
1.24.2	REGULARIZACAO E COMPACTACAO DE SUBLEITO ATE 20 CM DE ESPESSURA	M2	167,69
1.24.3	ATERRO MANUAL DE VALAS COM SOLO ARGILO-ARENOSO E COMPACTAÇÃO MECANIZADA. AF_05/2016	M3	2,72
1.24.4	PAVIMENTO EM PARALELEPIPEDO SOBRE COLCHAO DE AREIA REJUNTADO COM ARGAMASSA DE CIMENTO E AREIA NO TRAÇO 1:3 (PEDRAS PEQUENAS 30 A 35 PECAS POR M2)	M2	107,19
1.24.5	ASSENTAMENTO DE GUIA (MEIO-FIO) EM TRECHO RETO, CONFECCIONADA EM CONCRETO PRÉ-FABRICADO, DIMENSÕES 100X15X13X30 CM (COMPRIMENTO X BASE INFERIOR X BASE SUPERIOR X ALTURA), PARA VIAS URBANAS (USO VIÁRIO). AF_06/2016	M	121,00
1.24.6	EXECUÇÃO DE SARIETA DE CONCRETO USINADO, MOLDADA IN LOCO EM TRECHO RETO, 30 CM BASE X 15 CM ALTURA. AF_06/2016	M	121,00
1.24.10	FORNECIMENTO E IMPLANTAÇÃO DE PLACA DE ADVERTÊNCIA EM AÇO, LADO DE 0,60 M - PELÍCULA RETRORREFLETIVA TIPO I E SI	UND	1,00
1.24.11	FORNECIMENTO E IMPLANTAÇÃO DE SUPORTE E TRAVESSA PARA PLACA DE SINALIZAÇÃO EM MADEIRA DE LEI TRATADA 8 X 8 CM	UND	1,00
1.24.12	PLACA ESMALTADA PARA IDENTIFICAÇÃO NR DE RUA, DIMENSÕES 45X25CM	UN	2,00
1.25	CHÃ DE CONSELHO (ACESSO 04)		
1.25.2	REGULARIZACAO E COMPACTACAO DE SUBLEITO ATE 20 CM DE ESPESSURA	M2	140,94
1.25.3	ATERRO MANUAL DE VALAS COM SOLO ARGILO-ARENOSO E COMPACTAÇÃO MECANIZADA. AF_05/2016	M3	1,92
1.25.4	PAVIMENTO EM PARALELEPIPEDO SOBRE COLCHAO DE AREIA REJUNTADO COM ARGAMASSA DE CIMENTO E AREIA NO TRAÇO 1:3 (PEDRAS PEQUENAS 30 A 35 PECAS POR M2)	M2	106,18
1.25.5	ASSENTAMENTO DE GUIA (MEIO-FIO) EM TRECHO RETO, CONFECCIONADA EM CONCRETO PRÉ-FABRICADO, DIMENSÕES 100X15X13X30 CM (COMPRIMENTO X BASE INFERIOR X BASE SUPERIOR X ALTURA), PARA VIAS URBANAS (USO VIÁRIO). AF_06/2016	M	88,95
1.25.6	EXECUÇÃO DE SARIETA DE CONCRETO USINADO, MOLDADA IN LOCO EM TRECHO RETO, 30 CM BASE X 15 CM ALTURA. AF_06/2016	M	88,95
1.25.10	FORNECIMENTO E IMPLANTAÇÃO DE PLACA DE ADVERTÊNCIA EM AÇO, LADO DE 0,60 M - PELÍCULA RETRORREFLETIVA TIPO I E SI	UND	1,00
1.25.11	FORNECIMENTO E IMPLANTAÇÃO DE SUPORTE E TRAVESSA PARA PLACA DE SINALIZAÇÃO EM MADEIRA DE LEI TRATADA 8 X 8 CM	UND	1,00
1.25.12	PLACA ESMALTADA PARA IDENTIFICAÇÃO NR DE RUA, DIMENSÕES 45X25CM	UN	2,00
1.26	ALTO DOIS IRMÃOS (RUA NOVA - SP)		
1.26.2	REGULARIZACAO E COMPACTACAO DE SUBLEITO ATE 20 CM DE ESPESSURA	M2	2.272,80
1.26.3	ATERRO MANUAL DE VALAS COM SOLO ARGILO-ARENOSO E COMPACTAÇÃO MECANIZADA. AF_05/2016	M3	278,50
1.26.4	PAVIMENTO EM PARALELEPIPEDO SOBRE COLCHAO DE AREIA REJUNTADO COM ARGAMASSA DE CIMENTO E AREIA NO TRAÇO 1:3 (PEDRAS PEQUENAS 30 A 35 PECAS POR M2)	M2	1.791,31

Este documento encontra-se registrado no Conselho Regional de Engenharia e Agronomia de Pernambuco, vinculado à Certidão nº 2220574774/2023, emitida em 12/06/2023



Certidão nº 2220574774/2023

14/06/2023, 12:23

Chave de Impressão: Yx4z6

O documento neste ato registrado foi emitido em 12/06/2023 e contém 17 folhas

AV. RAUL BANDEIRA, Nº 21, CENTRO, PAUDALHO – PE | CEP: 55.825-000
TEL.: (81) 3636-1156 | CNPJ: 11.097.383/0001-84
www.paudalho.pe.gov.br



PREFEITURA MUNICIPAL DO PAUDALHO
SECRETARIA DE DESENVOLVIMENTO URBANO E AGRÁRIO
Rod. BR 408 – Km 76, Chã de Capoeira, Paudalho – PE.



ITEM	DESCRIÇÃO	UNIDADE	QUANTIDADE
1.26.5	ASSENTAMENTO DE GUIA (MEIO-FIO) EM TRECHO RETO, CONFECCIONADA EM CONCRETO PRÉ-FABRICADO, DIMENSÕES 100X15X13X30 CM (COMPRIMENTO X BASE INFERIOR X BASE SUPERIOR X ALTURA), PARA VIAS URBANAS (USO VIÁRIO). AF_06/2016	M	979,84
1.26.6	EXECUÇÃO DE SARIETA DE CONCRETO USINADO, MOLDADA IN LOCO EM TRECHO RETO, 30 CM BASE X 15 CM ALTURA. AF_06/2016	M	979,84
1.26.16	FORNECIMENTO E IMPLANTAÇÃO DE PLACA DE REGULAMENTAÇÃO EM AÇO D=0,60M - PELÍCULA RETRORREFLETIVA TIPO I E SI	UND	7,00
1.26.17	FORNECIMENTO E IMPLANTAÇÃO DE PLACA DE REGULAMENTAÇÃO EM AÇO, R1 LADO 0,248 M - PELÍCULA RETRORREFLETIVA TIPO I E SI	UND	2,00
1.26.18	FORNECIMENTO E IMPLANTAÇÃO DE PLACA DE ADVERTÊNCIA EM AÇO, LADO DE 0,60 M - PELÍCULA RETRORREFLETIVA TIPO I E SI	UND	1,00
1.26.19	FORNECIMENTO E IMPLANTAÇÃO DE SUPORTE E TRAVESSA PARA PLACA DE SINALIZAÇÃO EM MADEIRA DE LEI TRATADA 8 X 8 CM	UND	10,00
1.26.20	PLACA ESMALTADA PARA IDENTIFICAÇÃO NR DE RUA, DIMENSÕES 45X25CM	UN	2,00
1.26.30	REBAIXAMENTO DE PENA D'ÁGUA, INCLUINDO COMPLEMENTO DE TUBULACAO, CONEXOES, ESCAVACAO E REATERRO.	UND	60,00
1.27	ALTO DOIS IRMÃOS (RUA MARIA ZULMIRA - SP)		
1.27.2	REGULARIZACAO E COMPACTACAO DE SUBLEITO ATE 20 CM DE ESPESSURA	M2	863,99
1.27.3	ATERRO MANUAL DE VALAS COM SOLO ARGILO-ARENOSO E COMPACTAÇÃO MECANIZADA. AF_05/2016	M3	8,66
1.27.4	PAVIMENTO EM PARALELEPIEDO SOBRE COLCHAO DE AREIA REJUNTADO COM ARGAMASSA DE CIMENTO E AREIA NO TRAÇO 1:3 (PEDRAS PEQUENAS 30 A 35 PECAS POR M2)	M2	681,89
1.27.5	ASSENTAMENTO DE GUIA (MEIO-FIO) EM TRECHO RETO, CONFECCIONADA EM CONCRETO PRÉ-FABRICADO, DIMENSÕES 100X15X13X30 CM (COMPRIMENTO X BASE INFERIOR X BASE SUPERIOR X ALTURA), PARA VIAS URBANAS (USO VIÁRIO). AF_06/2016	M	385,00
1.27.6	EXECUÇÃO DE SARIETA DE CONCRETO USINADO, MOLDADA IN LOCO EM TRECHO RETO, 30 CM BASE X 15 CM ALTURA. AF_06/2016	M	385,00
1.27.10	ATERRO MANUAL DE VALAS COM SOLO ARGILO-ARENOSO E COMPACTAÇÃO MECANIZADA. AF_05/2016	M3	123,59
1.27.11	EXECUÇÃO DE PASSEIO (CALÇADA) OU PISO DE CONCRETO COM CONCRETO MOLDADO IN LOCO, USINADO, ACABAMENTO CONVENCIONAL, NÃO ARMADO. AF_07/2016	M3	24,72
1.27.12	PISO TÁTIL DIRECIONAL E/OU ALERTA, NA COR NATURAL, P/ DEFICIENTES VISUAIS, DIMENSÕES 40 X 40 X 2,5 CM APLICADO COM ARGAMASSA INDUSTRIALIZADA AC-II, REJUNTADO, EXCLUSIVE REGULARIZAÇÃO DE BASE	M²	35,55
1.27.16	FORNECIMENTO E IMPLANTAÇÃO DE PLACA DE REGULAMENTAÇÃO EM AÇO D=0,60M - PELÍCULA RETRORREFLETIVA TIPO I E SI	UND	2,00
1.27.17	FORNECIMENTO E IMPLANTAÇÃO DE SUPORTE E TRAVESSA PARA PLACA DE SINALIZAÇÃO EM MADEIRA DE LEI TRATADA 8 X 8 CM	UND	2,00
1.27.18	PLACA ESMALTADA PARA IDENTIFICAÇÃO NR DE RUA, DIMENSÕES 45X25CM	UN	2,00
1.27.23	ALVENARIA DE TIJOLOS DE 8 FUIROS, ASSENTADOS E REJUNTADOS COM ARGAMASSA DE CIMENTO E AREIA NO TRACO 1:6 - 1 VEZ.	M2	92,11
1.27.28	FORNECIMENTO E ASSENTAMENTO DE TUBOS DE PVC RIGIDO SOLDAVEIS DIAM. 150MM, PARA COLETORES E SUB-COLETORES DE ESGOTO OU AGUAS PLUVIAIS, INCLUSIVE ABERTURA E FECHAMENTO DE VALAS.	M	58,10
1.27.29	CAIXA COLETORA DE INSPECAO OU DE AREIA C/ PAREDES EM ALVENARIA, LAJE DE TAMPA E DE FUNDO EM CONCRETO, REVESTIDA INTERNAMENTE COM ARGAMASSA DE CIMENTO E AREIA 1:4, DIMENSOES INTERNAS 0,60 X 0,60 M, COM PROFUNDIDADE ATE 1,0M.	UN	7,00

Este documento encontra-se registrado no Conselho Regional de Engenharia e Agronomia de Pernambuco, vinculado à Certidão nº 2220574774/2023, emitida em 12/06/2023



Certidão nº 2220574774/2023
14/06/2023, 12:23

Chave de Impressão: Yx4z6

O documento neste ato registrado foi emitido em 12/06/2023 e contém 17 folhas

AV. RAUL BANDEIRA, Nº 21, CENTRO, PAUDALHO – PE | CEP: 55.825-000
TEL.: (81) 3636-1156 | CNPJ: 11.097.383/0001-84
www.paudalho.pe.gov.br





PREFEITURA MUNICIPAL DO PAUDALHO
SECRETARIA DE DESENVOLVIMENTO URBANO E AGRÁRIO
 Rod. BR 408 – Km 76, Chã de Capoeira, Paudalho – PE.



Este documento encontra-se registrado no Conselho Regional de Engenharia e Agronomia de Pernambuco, vinculado à Certidão nº 2220574774/2023, emitida em 12/06/2023



ITEM	DESCRIÇÃO	UNIDADE	QUANTIDADE
1.27.30	FORNECIMENTO E ASSENTAMENTO DE TUBOS DE PVC RIGIDO SOLDAVEIS DIAM. 100MM, PARA COLETORES E SUB-COLETORES DE ESGOTO OU AGUAS PLUVIAIS, INCLUSIVE ABERTURA E FECHAMENTO DE VALAS.	M	39,50
1.27.31	FORNECIMENTO E ASSENTAMENTO DE TUBOS DE PVC RIGIDO SOLDAVEIS, DIAM.40 MM, PARA VENTILACAO DE ESGOTO.	M	4,10
1.28	ALTO DOIS IRMÃOS (2ª TRAV. CONFEDERAÇÃO DO EQUADOR)		
1.28.2	REGULARIZACAO E COMPACTACAO DE SUBLEITO ATE 20 CM DE ESPESSURA	M2	124,35
1.28.3	ATERRO MANUAL DE VALAS COM SOLO ARGILO-ARENOSO E COMPACTAÇÃO MECANIZADA. AF_05/2016	M3	1,72
1.28.4	PAVIMENTO EM PARALELEPIPEDO SOBRE COLCHAO DE AREIA REJUNTADO COM ARGAMASSA DE CIMENTO E AREIA NO TRAÇO 1:3 (PEDRAS PEQUENAS 30 A 35 PECAS POR M2)	M2	89,91
1.28.5	ASSENTAMENTO DE GUIA (MEIO-FIO) EM TRECHO RETO, CONFECCIONADA EM CONCRETO PRÉ-FABRICADO, DIMENSÕES 100X15X13X30 CM (COMPRIMENTO X BASE INFERIOR X BASE SUPERIOR X ALTURA), PARA VIAS URBANAS (USO VIÁRIO). AF_06/2016	M	76,52
1.28.6	EXECUÇÃO DE SARIETA DE CONCRETO USINADO, MOLDADA IN LOCO EM TRECHO RETO, 30 CM BASE X 15 CM ALTURA. AF_06/2016	M	76,52
1.28.10	FORNECIMENTO E IMPLANTAÇÃO DE PLACA DE REGULAMENTAÇÃO EM AÇO, R1 LADO 0,248 M - PELÍCULA RETRORREFLETIVA TIPO I E SI	UND	1,00
1.28.11	FORNECIMENTO E IMPLANTAÇÃO DE SUPORTE E TRAVESSA PARA PLACA DE SINALIZAÇÃO EM MADEIRA DE LEI TRATADA 8 X 8 CM	UND	1,00
1.28.12	PLACA ESMALTADA PARA IDENTIFICAÇÃO NR DE RUA, DIMENSÕES 45X25CM	UN	2,00
1.29	ALTO DOIS IRMÃOS (TRAVESSA DA RUA NOVA) [ADITIVO]		
1.29.2	REGULARIZACAO E COMPACTACAO DE SUBLEITO ATE 20 CM DE ESPESSURA	M2	117,01
1.29.3	ATERRO MANUAL DE VALAS COM SOLO ARGILO-ARENOSO E COMPACTAÇÃO MECANIZADA. AF_05/2016	M3	1,31
1.29.4	PAVIMENTO EM PARALELEPIPEDO SOBRE COLCHAO DE AREIA REJUNTADO COM ARGAMASSA DE CIMENTO E AREIA NO TRAÇO 1:3 (PEDRAS PEQUENAS 30 A 35 PECAS POR M2)	M2	87,91
1.29.5	ASSENTAMENTO DE GUIA (MEIO-FIO) EM TRECHO RETO, CONFECCIONADA EM CONCRETO PRÉ-FABRICADO, DIMENSÕES 100X15X13X30 CM (COMPRIMENTO X BASE INFERIOR X BASE SUPERIOR X ALTURA), PARA VIAS URBANAS (USO VIÁRIO). AF_06/2016	M	58,20
1.29.6	EXECUÇÃO DE SARIETA DE CONCRETO USINADO, MOLDADA IN LOCO EM TRECHO RETO, 30 CM BASE X 15 CM ALTURA. AF_06/2016	M	58,20
1.29.10	FORNECIMENTO E IMPLANTAÇÃO DE PLACA DE REGULAMENTAÇÃO EM AÇO, R1 LADO 0,248 M - PELÍCULA RETRORREFLETIVA TIPO I E SI	UND	1,00
1.29.11	FORNECIMENTO E IMPLANTAÇÃO DE SUPORTE E TRAVESSA PARA PLACA DE SINALIZAÇÃO EM MADEIRA DE LEI TRATADA 8 X 8 CM	UND	1,00
1.29.12	PLACA ESMALTADA PARA IDENTIFICAÇÃO NR DE RUA, DIMENSÕES 45X25CM	UN	2,00
1.30	ALTO DOIS IRMÃOS (1ª TRAVESSA CONFEDERAÇÃO DO EQUADOR - TRAVESSA DA BARBEARIA) [ADITIVO]		
1.30.2	REGULARIZACAO E COMPACTACAO DE SUBLEITO ATE 20 CM DE ESPESSURA	M2	89,69
1.30.3	ATERRO MANUAL DE VALAS COM SOLO ARGILO-ARENOSO E COMPACTAÇÃO MECANIZADA. AF_05/2016	M3	0,91
1.30.4	PAVIMENTO EM PARALELEPIPEDO SOBRE COLCHAO DE AREIA REJUNTADO COM ARGAMASSA DE CIMENTO E AREIA NO TRAÇO 1:3 (PEDRAS PEQUENAS 30 A 35 PECAS POR M2)	M2	69,49

AV. RAUL BANDEIRA, Nº 21, CENTRO, PAUDALHO – PE | CEP: 55.825-000
 TEL.: (81) 3636-1156 | CNPJ: 11.097.383/0001-84
 www.paudalho.pe.gov.br

Certidão nº 2220574774/2023

14/06/2023, 12:23

Chave de Impressão: Yx4z6

O documento neste ato registrado foi emitido em 12/06/2023 e contém 17 folhas



42/188
 7 43
 m



PREFEITURA MUNICIPAL DO PAUDALHO
SECRETARIA DE DESENVOLVIMENTO URBANO E AGRÁRIO

Rod. BR 408 – Km 76, Chã de Capoeira, Paudalho – PE.

SEINFRA
FOLHA

664/A

ITEM	DESCRIÇÃO	UNIDADE	QUANTIDADE
1.30.5	ASSENTAMENTO DE GUIA (MEIO-FIO) EM TRECHO RETO, CONFECCIONADA EM CONCRETO PRÉ-FABRICADO, DIMENSÕES 100X15X13X30 CM (COMPRIMENTO X BASE INFERIOR X BASE SUPERIOR X ALTURA), PARA VIAS URBANAS (USO VIÁRIO). AF_06/2016	M	40,40
1.30.6	EXECUÇÃO DE SARJETA DE CONCRETO USINADO, MOLDADA IN LOCO EM TRECHO RETO, 30 CM BASE X 15 CM ALTURA. AF_06/2016	M	40,40
1.31	ALTO DOIS IRMÃOS (TRAVESSA CONFEDERAÇÃO DO EQUADOR - RUA NOVA - TRAVESSA MAIS PRÓXIMA DA QUADRA) [ADITIVO]		
1.31.2	REGULARIZACAO E COMPACTACAO DE SUBLEITO ATE 20 CM DE ESPESSURA	M2	130,69
1.31.3	ATERRO MANUAL DE VALAS COM SOLO ARGILO-ARENOSO E COMPACTAÇÃO MECANIZADA. AF_05/2016	M3	1,28
1.31.4	PAVIMENTO EM PARALELEPIPEDO SOBRE COLCHAO DE AREIA REJUNTADO COM ARGAMASSA DE CIMENTO E AREIA NO TRAÇO 1:3 (PEDRAS PEQUENAS 30 A 35 PECAS POR M2)	M2	102,29
1.31.5	ASSENTAMENTO DE GUIA (MEIO-FIO) EM TRECHO RETO, CONFECCIONADA EM CONCRETO PRÉ-FABRICADO, DIMENSÕES 100X15X13X30 CM (COMPRIMENTO X BASE INFERIOR X BASE SUPERIOR X ALTURA), PARA VIAS URBANAS (USO VIÁRIO). AF_06/2016	M	56,80
1.31.6	EXECUÇÃO DE SARJETA DE CONCRETO USINADO, MOLDADA IN LOCO EM TRECHO RETO, 30 CM BASE X 15 CM ALTURA. AF_06/2016	M	56,80
1.32	ALTO DOIS IRMÃOS (TRAVESSA RUA NOVA / RUA MARIA ZULMIRA) [ADITIVO]		
1.32.2	REGULARIZACAO E COMPACTACAO DE SUBLEITO ATE 20 CM DE ESPESSURA	M2	94,16
1.32.3	ATERRO MANUAL DE VALAS COM SOLO ARGILO-ARENOSO E COMPACTAÇÃO MECANIZADA. AF_05/2016	M3	0,96
1.32.4	PAVIMENTO EM PARALELEPIPEDO SOBRE COLCHAO DE AREIA REJUNTADO COM ARGAMASSA DE CIMENTO E AREIA NO TRAÇO 1:3 (PEDRAS PEQUENAS 30 A 35 PECAS POR M2)	M2	72,76
1.32.5	ASSENTAMENTO DE GUIA (MEIO-FIO) EM TRECHO RETO, CONFECCIONADA EM CONCRETO PRÉ-FABRICADO, DIMENSÕES 100X15X13X30 CM (COMPRIMENTO X BASE INFERIOR X BASE SUPERIOR X ALTURA), PARA VIAS URBANAS (USO VIÁRIO). AF_06/2016	M	42,30
1.32.6	EXECUÇÃO DE SARJETA DE CONCRETO USINADO, MOLDADA IN LOCO EM TRECHO RETO, 30 CM BASE X 15 CM ALTURA. AF_06/2016	M	42,80

Este documento encontra-se registrado no Conselho Regional de Engenharia e Agronomia de Pernambuco, vinculado à Certidão nº 2220574774/2023, emitida em 12/06/2023



Os serviços de engenharia acima descritos, inerentes à Contratação de empresa de engenharia para execução do serviço de pavimentação por paralelepípedo e drenagem de águas pluviais em diversas ruas do município de Paudalho/PE, nos termos do contrato de repasse nº 1043303-90/2017-convênio 849043/2017 MCIDADES/OGUCAIXA, foram realizados conforme consta no Projeto Executivo, planilha orçamentária e ainda, de acordo com as especificações técnicas, cumprindo todos os compromissos assumidos, não constando em nossos arquivos nada que os desabone tecnicamente.

AV. RAUL BANDEIRA, Nº 21, CENTRO, PAUDALHO – PE | CEP: 55.825-000
 TEL.: (81) 3636-1156 | CNPJ: 11.097.383/0001-84
 www.paudalho.pe.gov.br

Certidão nº 2220574774/2023

14/06/2023, 12:23

Chave de Impressão: Yx4z6

O documento neste ato registrado foi emitido em 12/06/2023 e contém 17 folhas





PREFEITURA MUNICIPAL DO PAUDALHO
SECRETARIA DE DESENVOLVIMENTO URBANO E AGRÁRIO
Rod. BR 408 – Km 76, Chã de Capoeira, Paudalho – PE.



Por ser verdade, este documento segue assinado pelo Secretário de Desenvolvimento Urbano e Agrário e o Fiscal Técnico da Obra.

Recife, 11 de maio de 2023.

RECONHEÇO

Carlos Pinheiro Campos Gouveia

Carlos Pinheiro Campos Gouveia
Secretário Municipal de Desenvolvimento Urbano e Agrário
Mat: 48.911 CPF:186.189.524-00

RECONHEÇO

Paulo Vanderlei de M. Filho

Paulo Vanderlei de M. Filho
Engenheiro Civil
CREA 22055 D/PE
RNP: 1806256061
Mat: 41.498 CPF:581.152.004-25

Este documento encontra-se registrado no Conselho Regional de Engenharia e Agronomia de Pernambuco, vinculado à Certidão nº 2220574774/2023, emitida em 12/06/2023



Serviço Notarial de Paudalho Mônica Machado Campos Magalhães - Tabeliã Titular
Rua Genúbio Silva, 60 - Centro - Paudalho / PE - Cep. 55.825-000 - Fone: (81) 3636-1024 - www.cartorioac.com.br

Reconheço por SEMELHANÇA a firma: CARLOS PINHEIRO CAMPOS GOUVEIA, dou. Paudalho/PE, 25/05/2023, 11:51:13. CARLOS VINICIUS S AMARAL, Escrevente Notarial. Emol 4,54; TSNR 1,01; FERC 0,50 ISS 0,25 FERN 0,05 FUNSEG 0,10 TOTAL 6,45. Selo: 0073940.NUL04202302.00602

Amaral
Cartório Machado Campos

Serviço Notarial de Paudalho Mônica Machado Campos Magalhães - Tabeliã Titular
Rua Genúbio Silva, 60 - Centro - Paudalho / PE - Cep. 55.825-000 - Fone: (81) 3636-1024 - www.cartorioac.com.br

Reconheço por SEMELHANÇA a firma: PAULO VANDERLEI DE ANDONCA FILHO, dou. Paudalho/PE, 25/05/2023, 11:51:13. CARLOS VINICIUS S AMARAL, Escrevente Notarial. Emol 4,54; TSNR 1,01; FERC 0,50 ISS 0,25 FERN 0,05 FUNSEG 0,10 TOTAL 6,45. Selo: 0073940.RTG04202302.00603

Amaral
Cartório Machado Campos

Carlos V. S. Amaral
Cartório Machado Campos
Escrevente Autorizado

Carlos V. S. Amaral
Cartório Machado Campos
Escrevente Autorizado

Certidão nº 2220574774/2023
14/06/2023, 12:23
Chave de Impressão: Yx4z6

O documento neste ato registrado foi emitido em 12/06/2023 e contém 17 folhas

AV. RAUL BANDEIRA, Nº 21, CENTRO, PAUDALHO – PE | CEP: 55.825-000
TEL.: (81) 3636-1156 | CNPJ: 11.097.383/0001-34
www.paudalho.pe.gov.br

441/188
7 *45*





Certidão de Acervo Técnico - CAT
Lei Federal Nº 5194 de 24 de Dezembro de 1966
Resolução Nº 1025 de 30 de Outubro de 2009

CREA-PE

CAT COM REGISTRO DE ATESTADO

2220570482/2023

Atividade em andamento

Conselho Regional de Engenharia e Agronomia de Pernambuco

SEINFRA
FOLHA

CERTIFICAMOS, em cumprimento ao disposto na Resolução nº 1.025, de 30 de outubro de 2009, do Confea, que consta dos assentamentos deste Conselho Regional de Engenharia e Agronomia de Pernambuco - Crea-PE, o Acervo Técnico do profissional **RÔMULO CORDEIRO DOS SANTOS FILHO** referente à(s) Anotação(ões) de Responsabilidade Técnica - ART abaixo discriminada(s):

Profissional: **RÔMULO CORDEIRO DOS SANTOS FILHO**
Registro: **PE031695 PE** RNP: **1803407689**
Título profissional: ENGENHEIRO CIVIL

Número da ART: **PE20210609637** Tipo de ART: OBRA / SERVIÇO Registrada em: 24/03/2021
Forma de registro: INICIAL Participação técnica: CO-RESPONSÁVEL
Empresa contratada: **L. & R. SANTOS CONSTRUCOES LTDA**

Contratante: **MUNICÍPIO DO CABO DE SANTO AGOSTINHO** CPF/CNPJ: **11.294.402/0001-62**
Endereço do contratante: RUA Manoel de Queiroz da Silva Nº: 145
Complemento: Bairro: TORRINHA
Cidade: CABO DE SANTO AGOSTINHO UF: PE CEP: 54515070
Contrato: 013/2021 Celebrado em: 10/03/2021
Valor do contrato: R\$ 15.227.011,70 Tipo de contratante: Pessoa Jurídica de Direito Público
Ação institucional: Outros
Endereço da obra/serviço: AVENIDA GOVERNADOR MIGUEL ARRAES DE ALENCAR Nº: S/N
Complemento: LOTEAMENTO NOVA PONTE Bairro: PONTE DOS CARVALHOS
Cidade: CABO DE SANTO AGOSTINHO UF: PE CEP: 54580773
Data de início: 29/03/2021 Situação: atividade em andamento
Finalidade: Escolar
Proprietário: **MUNICÍPIO DO CABO DE SANTO AGOSTINHO** CPF/CNPJ: 11.294.402/0001-62

Atividade Técnica: **16 - Execução** CONSTRUÇÃO CIVIL > EDIFICAÇÕES > DE EDIFICAÇÃO > #1.1.1.4 - EM MATERIAIS MISTOS 49 - Execução de obra 17756.98 metro quadrado;

Observações

Execução de agenciamento e construção da Escola Modelo e do Centro de Educação Infantil (CEI), integrantes do Complexo Escolar Nova Ponte, no Loteamento Nova Ponte, em Ponte dos Carvalho - Cabo de Santo Agostinho/PE

Número da ART: **PE20220807531** Tipo de ART: OBRA / SERVIÇO Registrada em: 05/07/2022
Forma de registro: COMPLEMENTAR Participação técnica: CO-RESPONSÁVEL
Empresa contratada: **L. & R. SANTOS CONSTRUÇÕES LTDA**

Contratante: **MUNICÍPIO DO CABO DE SANTO AGOSTINHO** CPF/CNPJ: **11.294.402/0001-62**
Endereço do contratante: RUA Manoel de Queiroz da Silva Nº: 145
Complemento: Bairro: TORRINHA
Cidade: CABO DE SANTO AGOSTINHO UF: PE CEP: 54515070
Contrato: 013/2021 Celebrado em: 10/03/2021
Valor do contrato: R\$ 20.585.495,12 Tipo de contratante: Pessoa Jurídica de Direito Público
Ação institucional: Outros
Endereço da obra/serviço: AVENIDA GOVERNADOR MIGUEL ARRAES DE ALENCAR Nº: S/N
Complemento: LOTEAMENTO NOVA PONTE Bairro: PONTE DOS CARVALHOS
Cidade: CABO DE SANTO AGOSTINHO UF: PE CEP: 54580773
Data de início: 29/03/2021 Situação: atividade em andamento
Finalidade: Escolar
Proprietário: **MUNICÍPIO DO CABO DE SANTO AGOSTINHO** CPF/CNPJ: 11.294.402/0001-62

Atividade Técnica: **16 - Execução** CONSTRUÇÃO CIVIL > EDIFICAÇÕES > DE EDIFICAÇÃO > #1.1.1.4 - EM MATERIAIS MISTOS 49 - Execução de obra 17756.98 metro quadrado;

Observações

Execução de agenciamento e construção da Escola Modelo e do Centro de Educação Infantil (CEI), integrantes do Complexo Escolar Nova Ponte, no Loteamento Nova Ponte, em Ponte dos Carvalho - Cabo de Santo Agostinho/PE. 3º termo aditivo (valor0

Número da ART: **PE20220807843** Tipo de ART: OBRA / SERVIÇO Registrada em: 06/07/2022
Forma de registro: COMPLEMENTAR Participação técnica: CO-RESPONSÁVEL
Empresa contratada: **L. & R. SANTOS CONSTRUÇÕES LTDA**





Certidão de Acervo Técnico - CAT
Lei Federal Nº 5194 de 24 de Dezembro de 1966
Resolução Nº 1025 de 30 de Outubro de 2009

CREA-PE

CAT COM REGISTRO DE ATESTADO

2220570482/2023

Atividade em andamento

Conselho Regional de Engenharia e Agronomia de Pernambuco

Contratante: **MUNICÍPIO DO CABO DE SANTO AGOSTINHO**

Endereço do contratante: RUA Manoel de Queiroz da Silva

Complemento:

Cidade: CABO DE SANTO AGOSTINHO

Contrato: 013/2021

Valor do contrato: R\$ 20.585.495,12

Ação institucional: Outros

Endereço da obra/serviço: AVENIDA GOVERNADOR MIGUEL ARRAES DE ALENCAR

Complemento: LOTEAMENTO NOVA PONTE

Cidade: CABO DE SANTO AGOSTINHO

Data de início: 29/03/2021

Situação: atividade em andamento

Finalidade: Escolar

Proprietário: **MUNICÍPIO DO CABO DE SANTO AGOSTINHO**

CPF/CNPJ: 11.294.402/0001-62

Nº: 145

Bairro: TORRINHA

UF: PE

CEP: 54515070

Celebrado em: 10/03/2021

Tipo de contratante: Pessoa Jurídica de Direito Público

Nº: S/N

Bairro: PONTE DOS CARVALHOS

UF: PE

CEP: 54580773

CPF/CNPJ: 11.294.402/0001-62

Atividade Técnica: **16 - Execução** CONSTRUÇÃO CIVIL > EDIFICAÇÕES > DE EDIFICAÇÃO > #1.1.1.4 - EM MATERIAIS MISTOS 49 - Execução de obra 17756.98 metro quadrado;

Observações

Execução de agenciamento e construção da Escola Modelo e do Centro de Educação Infantil (CEI), integrantes do Complexo Escolar Nova Ponte, no Loteamento Nova Ponte, em Ponte dos Carvalho - Cabo de Santo Agostinho/PE. 4º termo aditivo (prazo)

Número da ART: **PE20220807615**

Tipo de ART: OBRA / SERVIÇO

Registrada em: 05/07/2022

Forma de registro: COMPLEMENTAR

Participação técnica: CO-RESPONSÁVEL

Empresa contratada: **L. & R. SANTOS CONSTRUÇÕES LTDA**

Contratante: **MUNICÍPIO DO CABO DE SANTO AGOSTINHO**

Endereço do contratante: RUA Manoel de Queiroz da Silva

Complemento:

Cidade: CABO DE SANTO AGOSTINHO

Contrato: 013/2021

Valor do contrato: R\$ 18.377.280,70

Ação institucional: Outros

Endereço da obra/serviço: AVENIDA GOVERNADOR MIGUEL ARRAES DE ALENCAR

Complemento: LOTEAMENTO NOVA PONTE

Cidade: CABO DE SANTO AGOSTINHO

Data de início: 29/03/2021

Situação: atividade em andamento

Finalidade: Escolar

Proprietário: **MUNICÍPIO DO CABO DE SANTO AGOSTINHO**

CPF/CNPJ: 11.294.402/0001-62

Nº: 145

Bairro: TORRINHA

UF: PE

CEP: 54515070

Celebrado em: 10/03/2021

Tipo de contratante: Pessoa Jurídica de Direito Público

Nº: S/N

Bairro: PONTE DOS CARVALHOS

UF: PE

CEP: 54580773

CPF/CNPJ: 11.294.402/0001-62

Atividade Técnica: **16 - Execução** CONSTRUÇÃO CIVIL > EDIFICAÇÕES > DE EDIFICAÇÃO > #1.1.1.4 - EM MATERIAIS MISTOS 49 - Execução de obra 17756.98 metro quadrado;

Observações

Execução de agenciamento e construção da Escola Modelo e do Centro de Educação Infantil (CEI), integrantes do Complexo Escolar Nova Ponte, no Loteamento Nova Ponte, em Ponte dos Carvalho - Cabo de Santo Agostinho/PE. 2º termo aditivo (valor)

Número da ART: **PE20220807513**

Tipo de ART: OBRA / SERVIÇO

Registrada em: 05/07/2022

Forma de registro: COMPLEMENTAR

Participação técnica: CO-RESPONSÁVEL

Empresa contratada: **L. & R. SANTOS CONSTRUÇÕES LTDA**

Contratante: **MUNICÍPIO DO CABO DE SANTO AGOSTINHO**

Endereço do contratante: RUA Manoel de Queiroz da Silva

Complemento:

Cidade: CABO DE SANTO AGOSTINHO

Contrato: 013/2021

Valor do contrato: R\$ 15.227.011,70

Ação institucional: Outros

Endereço da obra/serviço: AVENIDA GOVERNADOR MIGUEL ARRAES DE ALENCAR

Complemento: LOTEAMENTO NOVA PONTE

Cidade: CABO DE SANTO AGOSTINHO

Data de início: 29/03/2021

Situação: atividade em andamento

Finalidade: Escolar

Proprietário: **MUNICÍPIO DO CABO DE SANTO AGOSTINHO**

CPF/CNPJ: 11.294.402/0001-62

Nº: 145

Bairro: TORRINHA

UF: PE

CEP: 54515070

Celebrado em: 10/03/2021

Tipo de contratante: Pessoa Jurídica de Direito Público

Nº: S/N

Bairro: PONTE DOS CARVALHOS

UF: PE

CEP: 54580773

CPF/CNPJ: 11.294.402/0001-62

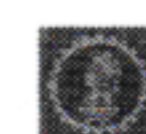



Certidão de Acervo Técnico - CAT
Lei Federal Nº 5194 de 24 de Dezembro de 1966
Resolução Nº 1025 de 30 de Outubro de 2009

CREA-PE

CAT COM REGISTRO DE ATESTADO

2220570482/2023

Atividade em andamento

Conselho Regional de Engenharia e Agronomia de Pernambuco

SEINFRA
FOLHA

6601A

Atividade Técnica: **16 - Execução** CONSTRUÇÃO CIVIL > EDIFICAÇÕES > DE EDIFICAÇÃO > #1.1.1.4 - EM MATERIAIS MISTOS 49 - Execução de obra 17756.98 metro quadrado;

Observações

Execução de agenciamento e construção da Escola Modelo e do Centro de Educação Infantil (CEI), integrantes do Complexo Escolar Nova Ponte, no Loteamento Nova Ponte, em Ponte dos Carvalhos - Cabo de Santo Agostinho/PE. 1º termo aditivo referente a inclusão de dotação orçamentária.

Número da ART: **PE20230942661** Tipo de ART: OBRA / SERVIÇO Registrada em: 05/04/2023
Forma de registro: SUBSTITUIÇÃO Participação técnica: CO-RESPONSÁVEL
Empresa contratada: **L. & R. SANTOS CONSTRUÇÕES LTDA**

Contratante: **MUNICÍPIO DO CABO DE SANTO AGOSTINHO** CPF/CNPJ: **11.294.402/0001-62**
Endereço do contratante: RUA Manoel de Queiroz da Silva Nº: 145
Complemento: Bairro: TORRINHA
Cidade: CABO DE SANTO AGOSTINHO UF: PE CEP: 54515070
Contrato: 013/2021 Celebrado em: 10/03/2021
Valor do contrato: R\$ 22.290.877,14 Tipo de contratante: Pessoa Jurídica de Direito Público
Ação institucional: Outros

Endereço da obra/serviço: AVENIDA GOVERNADOR MIGUEL ARRAES DE ALENCAR Nº: S/N
Complemento: LOTEAMENTO NOVA PONTE Bairro: PONTE DOS CARVALHOS
Cidade: CABO DE SANTO AGOSTINHO UF: PE CEP: 54580773
Data de início: 29/03/2021 Situação: atividade em andamento
Finalidade: Escolar
Proprietário: **MUNICÍPIO DO CABO DE SANTO AGOSTINHO** CPF/CNPJ: 11.294.402/0001-62

Atividade Técnica: **16 - Execução** CONSTRUÇÃO CIVIL > EDIFICAÇÕES > DE EDIFICAÇÃO > #1.1.1.4 - EM MATERIAIS MISTOS 49 - Execução de obra 17756.98 metro quadrado;

Observações

Execução de agenciamento e construção da Escola Modelo e do Centro de Educação Infantil (CEI), integrantes do Complexo Escolar Nova Ponte, no Loteamento Nova Ponte, em Ponte dos Carvalhos - Cabo de Santo Agostinho/PE- (Referente ao 7º termo aditivo- valor)

Número da ART: **PE20230942656** Tipo de ART: OBRA / SERVIÇO Registrada em: 05/04/2023
Forma de registro: SUBSTITUIÇÃO Participação técnica: CO-RESPONSÁVEL
Empresa contratada: **L. & R. SANTOS CONSTRUÇÕES LTDA**

Contratante: **MUNICÍPIO DO CABO DE SANTO AGOSTINHO** CPF/CNPJ: **11.294.402/0001-62**
Endereço do contratante: RUA Manoel de Queiroz da Silva Nº: 145
Complemento: Bairro: TORRINHA
Cidade: CABO DE SANTO AGOSTINHO UF: PE CEP: 54515070
Contrato: 013/2021 Celebrado em: 10/03/2021
Valor do contrato: R\$ 20.585.495,12 Tipo de contratante: Pessoa Jurídica de Direito Público
Ação institucional: Outros

Endereço da obra/serviço: AVENIDA GOVERNADOR MIGUEL ARRAES DE ALENCAR Nº: S/N
Complemento: LOTEAMENTO NOVA PONTE Bairro: PONTE DOS CARVALHOS
Cidade: CABO DE SANTO AGOSTINHO UF: PE CEP: 54580773
Data de início: 29/03/2021 Situação: atividade em andamento
Finalidade: Escolar
Proprietário: **MUNICÍPIO DO CABO DE SANTO AGOSTINHO** CPF/CNPJ: 11.294.402/0001-62

Atividade Técnica: **16 - Execução** CONSTRUÇÃO CIVIL > EDIFICAÇÕES > DE EDIFICAÇÃO > #1.1.1.4 - EM MATERIAIS MISTOS 49 - Execução de obra 17756.98 metro quadrado;

Observações

Execução de agenciamento e construção da Escola Modelo e do Centro de Educação Infantil (CEI), integrantes do Complexo Escolar Nova Ponte, no Loteamento Nova Ponte, em Ponte dos Carvalhos - Cabo de Santo Agostinho/PE- (Referente ao 5º termo aditivo- alteração de endereço sede da contratada)

Número da ART: **PE20230942657** Tipo de ART: OBRA / SERVIÇO Registrada em: 05/04/2023
Forma de registro: SUBSTITUIÇÃO Participação técnica: CO-RESPONSÁVEL
Empresa contratada: **L. & R. SANTOS CONSTRUÇÕES LTDA**

42/188
7 48
n





Certidão de Acervo Técnico - CAT
Lei Federal Nº 5194 de 24 de Dezembro de 1966
Resolução Nº 1025 de 30 de Outubro de 2009

CREA-PE

CAT COM REGISTRO DE ATESTADO

2220570482/2023

Atividade em andamento

Conselho Regional de Engenharia e Agronomia de Pernambuco

Contratante: **MUNICÍPIO DO CABO DE SANTO AGOSTINHO**

Endereço do contratante: RUA Manoel de Queiroz da Silva

Complemento:

Cidade: CABO DE SANTO AGOSTINHO

Contrato: 013/2021

Valor do contrato: R\$ 21.186.591,57

Ação institucional: Outros

Endereço da obra/serviço: AVENIDA GOVERNADOR MIGUEL ARRAES DE ALENCAR

Complemento: LOTEAMENTO NOVA PONTE

Cidade: CABO DE SANTO AGOSTINHO

Data de início: 29/03/2021

Situação: atividade em andamento

Finalidade: Escolar

Proprietário: MUNICÍPIO DO CABO DE SANTO AGOSTINHO

CPF/CNPJ: 11.294.402/0001-62

Nº: 145

Bairro: TORRINHA

UF: PE

CEP: 54515070

Celebrado em: 10/03/2021

Tipo de contratante: Pessoa Jurídica de Direito Público

Nº: S/N

Bairro: PONTE DOS CARVALHOS

UF: PE

CEP: 54580773

CPF/CNPJ: 11.294.402/0001-62

Atividade Técnica: **16 - Execução** CONSTRUÇÃO CIVIL > EDIFICAÇÕES > DE EDIFICAÇÃO > #1.1.1.4 - EM MATERIAIS MISTOS 49 - Execução de obra 17756.98 metro quadrado;

Observações

Execução de agenciamento e construção da Escola Modelo e do Centro de Educação Infantil (CEI), integrantes do Complexo Escolar Nova Ponte, no Loteamento Nova Ponte, em Ponte dos Carvalho - Cabo de Santo Agostinho/PE- (Referente ao 6º termo aditivo- valor)

Informações Complementares

- O atestado está registrado apenas para atividades técnicas constantes da ART, não sendo contempladas neste registro os itens da planilha relativos a PAISAGISMO, CLIMATIZAÇÃO, SPDA, SUBESTAÇÃO, LÓGICA, DADOS, VOZ, TELEFONIA E CFTV por se tratarem de atividades fora da atribuição do profissional.

CERTIFICAMOS, finalmente, que se encontra vinculado à presente Certidão de Acervo Técnico – CAT, o atestado contendo 74 folha(s), expedido pelo contratante da obra/serviço, a quem cabe a responsabilidade pela veracidade e exatidão das informações nele constantes.

Certidão de Acervo Técnico nº 2220570482/2023

12/04/2023, 07:33

9aBB8

A CAT à qual o atestado está vinculado é o documento que comprova o registro do atestado no Crea.

A CAT é válida em todo o território nacional.

A CAT perderá a validade no caso de modificação dos dados técnicos qualitativos ou quantitativos nela contidos em razão de substituição ou anulação de ART.

A Certidão de Acervo Técnico (CAT) à qual o atestado está vinculado constituirá prova da capacidade técnico-profissional da pessoa jurídica somente se o responsável técnico indicado estiver ou venha a ser integrado ao seu quadro técnico por meio de declaração entregue no momento da habilitação ou da entrega das propostas.

Certificamos que se encontra vinculado à presente CAT o atestado apresentado em cumprimento à Lei nº 8.666/93, expedido pela pessoa jurídica contratante, a quem cabe a responsabilidade pela veracidade e exatidão das informações nele constantes. É de responsabilidade deste Conselho a verificação da atividade profissional em conformidade com a Lei nº 5.194/66 e Resoluções do Conselho Federal de Engenharia e Agronomia - CONFEA.

Este acervo é parcial e fica restrito aos serviços técnicos desenvolvidos pelo profissional especificamente no período de 29/03/2021 a 16/12/2022.

Fica(m) Excluído(s), no entanto, o(s) serviço(s) cujas atribuições não competem ao(s) profissional(is) em questão.

A autenticidade desta Certidão pode ser verificada em: <http://crea-pe.sitac.com.br/publico>, com a chave: 9aBB8



Handwritten notes: 28/188, 49, M, and a signature.





PREFEITURA MUNICIPAL DO CABO DE SANTO AGOSTINHO
SECRETARIA MUNICIPAL DE EDUCAÇÃO-SME
SECRETARIA EXECUTIVA DE OBRAS PÚBLICAS - SEOBP

ATESTADO DE CAPACIDADE TÉCNICA

Atestamos, para fins de Acervo Técnico parcial, que a empresa **L&R SANTOS CONSTRUÇÕES LTDA.**, executou de forma parcial os serviços de Execução de Agenciamento e construção da escola modelo e do centro de educação infantil (CEI), integrantes do complexo escolar nova ponte, no loteamento nova ponte, em Ponte dos Carvalhos no município do Cabo de Santo Agostinho-PE, conforme Planilha em anexo e dados abaixo descritos:

CONTRATANTE:

MUNICÍPIO DO CABO DE SANTO AGOSTINHO
CNPJ: 11.294.402/0001-62
RUA MANOEL QUEIROZ DA SILVA, Nº 145 TORRRINHA, CABO DE SANTO AGOSTINHO/PE.
CEP: 54.515-070

CONTRATADA:

L&R SANTOS CONSTRUÇÕES LTDA.
CNPJ Nº: 07.408.234/0001-11
Registro no CREA: nº 000004772-2
Rua General Cândido Borges Castelo Branco, nº 258, Iputinga, Recife/PE – CEP:
50.670-170
Responsáveis Técnicos referente ao contrato 013/2021

Rômulo Cordeiro dos Santos Filho
Engenheiro Civil
Registro no CREA PEnº031695
Registro Nacional nº 180340768-9
CPF: 547.406.304-00

João Paulo Lins Gouveia Júnior
Engenheiro Civil
Registro no CREA PE nº 046880
Registro Nacional nº 180978549-9
CPF: 060.184.494-71

Elton de Souza Barbosa
Engenheiro Civil
Registro no CREA PE nº 1819511430
Registro Nacional nº 1819511430
CPF: 060.290.234-70

Centro Administrativo Joaquim Nabuco, Rua Manoel de Queiroz Silva, 145, Torrinha – Cabo de Santo Agostinho/PE, CEP: 54510-070
Telefone/FAX (81) 3521-6619/3524-9064/3524-9075



Este documento encontra-se registrado no Conselho Regional de Engenharia e Agronomia de Pernambuco, vinculado à Certidão nº 2220570482/2023, emitida em 12/04/2023



Certidão nº 2220570482/2023
14/04/2023, 09:21

Chave de Impressão: 9aBB8

O documento neste ato registrado foi emitido em 12/04/2023 e contém 24 folhas





PREFEITURA MUNICIPAL DO CABO DE SANTO AGOSTINHO
SECRETARIA MUNICIPAL DE EDUCAÇÃO-SME
SECRETARIA EXECUTIVA DE OBRAS PÚBLICAS - SEOBP



DADOS DO CONTRATO:

Contrato: Nº 013/2021 e 1º ao 7º Termos Aditivos
Objeto: Execução de Agenciamento e construção da escola modelo e do centro de educação infantil (CEI), integrantes do complexo escolar nova ponte, no loteamento nova ponte, em Ponte dos Carvalhos no município do Cabo de Santo Agostinho-PE.
Valor do Contrato e Aditivos: R\$ 22.290.877,14 (Vinte e dois milhões duzentos e noventa mil oitocentos e setenta e sete reais e catorze centavos).

DADOS DA OBRA:

Área Construída: 17.756,98 m²
Início da Obra: 29/03/2021
Término da Obra: 29/06/2023
Término de Vigência de Contrato: 29/07/2023
Prazo de Execução após aditivos: 27 meses
Localização da Obra: AVENIDA GOVERNADOR MIGUEL ARRAEZ DE ALENCAR, S/N, LOTEAMENTO ILHA, PONTE DOS CARVALHOS, CABO DE SANTO AGOSTINHO, CEP: 54.580-773.
ART de execução da Obra: PE20210609637, PE20210623187 e PE20210712113

Este documento encontra-se registrado no Conselho Regional de Engenharia e Agronomia de Pernambuco, vinculado à Certidão nº 2220570482/2023, emitida em 12/04/2023



Os serviços de engenharia da planilha anexo descritos, inerentes à Execução de Agenciamento e construção da escola modelo e do centro de educação infantil (CEI), integrantes do complexo escolar nova ponte, no loteamento nova ponte, em Ponte dos Carvalhos no município do Cabo de Santo Agostinho-PE, foram realizados conforme consta no Edital, Projeto Básico, projetos arquitetônicos e complementares de engenharia, planilha orçamentária e ainda, de acordo com as especificações técnica, cumprindo todos os compromissos assumidos, não constando em nossos arquivos nada que os desabone tecnicamente.

Por ser verdade, este documento segue assinado pela Fiscalização Técnica da obra abaixo referida.

Cabo de santo agostinho, 16 de dezembro de 2022.



SELEÇÃO DE NOTAS E PROVA DE TÍTULOS
 RUA VISCONDE DE PELOTAS, 162 - CENTRO CABO DE SANTO AGOSTINHO / PE CEP: 54580-310 - TEL.: (81) 3521-8887
 Reconhecimento de firma por semelhança de: 27/06/2023 11:45:20
 CARLOS EDUARDO ALVES DE LIMA
 Em testemunho da verdade
 Edna Guerreiros dos Santos
 Tabela Interina em Exercício
 Selo Digital: 0074930 SEK03202302.01244
 Custas R\$ 6,00 TSNR R\$ 1,41 Total R\$ 7,41
 Consulte autenticidade em www.tpe.jus.br/selodigital

Carlos Eduardo Alves de Lima
 Engº Civil – CREA 22.700
 RNP nº 180104164-4
 CPF nº 334.729.044-53

Centro Administrativo Joaquim Nabuco, Rua Manoel de Queiroz Silva, 145, Torrinha – Cabo de Santo Agostinho/PE, CEP: 54510-070
 Telefone/FAX (81) 3521-6619/3524-9064/3524-9075

Certidão nº 2220570482/2023
 14/04/2023, 09:21

Chave de Impressão: 9aBB8

O documento neste ato registrado foi emitido em 12/04/2023 e contém 24 folhas

50/188
 2 51
 n





PREFEITURA DO CABO DE SANTO AGOSTINHO - PE
SECRETARIA MUNICIPAL DE EDUCAÇÃO - SME
SECRETARIA MUNICIPAL DE INFRAESTRUTURA - SMI
SECRETARIA EXECUTIVA DE OBRAS PÚBLICAS - SEOBP

Objeto: Execução do Agenciamento e Execução das obras de Construção da Escola Modelo e Centro de Educação Infantil (CEI), integrantes do Complexo Escolar Nova Ponte.

LOCAL: LOTEAMENTO NOVA PONTE - PONTE DOS CARVALHOS.
Contratada: L&R SANTOS CONSTRUÇÕES LTDA
CNPJ: 07.408.234/0001-11

ITEM	CÓDIGO	DISCRIMINAÇÃO	UND	QUANT
CRECHE/ESCOLA NOVA PONTE				
SERVIÇOS PRELIMINARES				
1.0				
1.1	99059	Locação Convencional De Obra, Utilizando Gabarito De Tábuas Corridas Pontaletadas A Cada 2,00M - 2 Utilizações. Af 10/2018	m	472,01
1.2	Comp 14	Capinação e limpeza mecanizada do terreno.	m ²	0,00
1.3	74010/1	Carga E Descarga Mecânica De Solo Utilizando Caminhão Basculante 6,0M3/16T E Pa Carregadeira Sobre Pneus 128 Hp, Capacidade Da Caçamba 1,7 A 2,8 M3, Peso Operacional 11632 Kg	m3	237,40
1.4	95877	Transporte Com Caminhão Basculante De 18 M3, Em Via Urbana Pavimentada, Dmt Até 30 Km (Unidade: M3Xkm). Af 12/2016	m3xkm	2.017,90
1.5	Comp 01	Destinação de material de 1ª categoria proveniente de escavação para Bota Fora	T	0,00
1.6	Comp 13	Aluguel de veículo.	mês	18,00
1.7	Comp 532	Bombeamento para esgotamento de valas com duração de 24 horas por dia (Contínuo)	H	0,00
1.8	96396	EXECUÇÃO E COMPACTAÇÃO DE BASE E OU SUB BASE PARA PAVIMENTAÇÃO DE BRITA GRADUADA SIMPLES - EXCLUSIVE CARGA E TRANSPORTE. AF 11/2019	M3	237,40
INSTALAÇÃO DE CANTEIRO DE OBRA				
2.0				
2.1	Comp 507	Placa de obra em chapa de aço galvanizado	m2	6,00
2.2	Comp 09	Instalação provisória de água.	und	1,00
2.3	Comp 506	Entrada provisoria de energia elétrica aérea trifásica 40a em poste madeira	Und	1,00
2.4	Comp 10	Instalações provisórias de esgoto.	Und	1,00
2.5	98459	Tapume Com Telha Metálica. Af 05/2018	m2	395,94
2.6	93584	Execução De Depósito Em Canteiro De Obra Em Chapa De Madeira Compensada, Não Incluso Mobiliário. Af 04/2016	m2	12,00
2.7	93206	Execução De Escritório Em Canteiro De Obra Em Alvenaria, Não Incluso Mobiliário E Equipamentos. Af 02/2016	m2	24,00
2.8	93209	Execução De Almojarifado Em Canteiro De Obra Em Alvenaria, Incluso Prateleiras. Af 02/2016	m2	42,00
2.9	93211	Execução De Refeitório Em Canteiro De Obra Em Alvenaria, Não Incluso Mobiliário E Equipamentos. Af 02/2016	m2	24,00

Carlos Eduardo Alves de Lima
Engº Civil - CREA 22.700
RNP nº 180104164-4

SEINFRA
FOLHA

656/A

Este documento encontra-se registrado no Conselho Regional de Engenharia e Agronomia de Pernambuco, vinculado à Certidão nº 2220570482/2023, emitida em 12/04/2023



Certidão nº 2220570482/2023

14/04/2023, 09:21

Chave de Impressão: 9aBB8

O documento neste ato registrado foi emitido em 12/04/2023 e contém 24 folhas

571188
7 52



SEINFRA
FOLHA

635/A

ITEM	CÓDIGO	DISCRIMINAÇÃO	UND	QUANT
2.10	93213	Execução De Sanitário E Vestiário Em Canteiro De Obra Em Alvenaria, Não Incluso Mobiliário. Af_02/2016	m2	24,00
2.11	93243	Execução De Reservatório Elevado De Água (2000 Litros) Em Canteiro De Obra, Apoiado Em Estrutura De Madeira. Af 02/2016	Und	1,00
2.12	93582	Execução De Central De Armadura Em Canteiro De Obra, Não Incluso Mobiliário E Equipamentos. Af_04/2016	m2	18,00
2.13	93583	Execução De Central De Fôrmas, Produção De Argamassa Ou Concreto Em Canteiro De Obra, Não Incluso Mobiliário E Equipamentos. Af 04/2016	m2	18,00
2.14	93585	Execução De Guarita Em Canteiro De Obra Em Chapa De Madeira Compensada, Não Incluso Mobiliário. Af_04/2016	m2	0,00
3.0		MOVIMENTO DE TERRA		
3.1	74155/1	Escavação E Transporte De Material De 1A Cat Dmt 50M Com Trator Sobre Esteiras 347 Hp Com Lamina E Escarificador	m3	23.716,92
3.2	Comp 528	Corte e Aterro compensado compactação mecânica	m3	23.716,92
3.3	Comp 536	Aterro com compactação mecânica	m3	26.415,95
3.4	74010/1	Carga E Descarga Mecânica De Solo Utilizando Caminhão Basculante 6,0M3/16T E Pa Carregadeira Sobre Pneus 128 Hp, Capacidade Da Caçamba 1,7 A 2,8 M3, Peso Operacional 11632 Kg	m3	48.742,55
3.5	95877	Transporte Com Caminhão Basculante De 18 M3, Em Via Urbana Pavimentada, Dmt Até 30 Km (Unidade: M3Xkm). Af 12/2016	m3xkm	500.166,62
3.6	Comp 01	Destinação de material de 1ª categoria proveniente de escavação para Bota Fora	T	55.748,23
3.7	Comp 01-ADT 01	Escavação de solo mole	M3	15.989,44
4.0		ADMINISTRAÇÃO LOCAL		
4.1	Comp Adm	ADMINISTRAÇÃO LOCAL	MÊS	10,01
4.2	100534	TECNICO DE EDIFICACOES COM ENCARGOS COMPLEMENTARES	MÊS	6,00
5.0		AGENCIAMENTO		
5.1.0		MURO DE ARRIMO		
5.1.1	93358	Escavação Manual De Vala Com Profundidade Menor Ou Igual A 1,30 M. Af 03/2016	m3	458,57
5.1.2	93382	Reaterro Manual De Valas Com Compactação Mecanizada. Af 04/2016	m3	28,56
5.1.3	74010/1	Carga E Descarga Mecânica De Solo Utilizando Caminhão Basculante 6,0M3/16T E Pa Carregadeira Sobre Pneus 128 Hp, Capacidade Da Caçamba 1,7 A 2,8 M3, Peso Operacional 11632 Kg	m3	626,94
5.1.4	95877	Transporte Com Caminhão Basculante De 18 M3, Em Via Urbana Pavimentada, Dmt Até 30 Km (Unidade: M3Xkm). Af 12/2016	m3xkm	4.641,49
5.1.5	Comp 172	Muro de arrimo de alvenaria de pedra argamassada	m³	1.698,39
5.1.6	96619	Lastro De Concreto Magro, Aplicado Em Blocos De Coroamento Ou Sapatas, Espessura De 5 Cm. Af 08/2017	m2	578,00

Carlos Eduardo Alves de Lima
Engº Civil – CREA 22.700
RNP nº 180104164-4

Este documento encontra-se registrado no Conselho Regional de Engenharia e Agronomia de Pernambuco, vinculado à Certidão nº 2220570482/2023, emitida em 12/04/2023



Certidão nº 2220570482/2023

14/04/2023, 09:21

Chave de Impressão: 9aBB8

O documento neste ato registrado foi emitido em 12/04/2023 e contém 24 folhas



52/188
753

SEINFRA
FOLHA

652/A

ITEM	CÓDIGO	DISCRIMINAÇÃO	UND	QUANT
5.1.7	Comp 509	Fornecimento e assentamento de brita 2-drenos e filtros mm	m3	45,75
5.1.8	72888	Carga, Manobras E Descarga De Areia, Brita, Pedra De Mão E Solos Com Caminhão Basculante 6 M3 (Descarga Livre)	m3	45,75
5.1.9	83356	Transporte Comercial De Brita	m3xkm	549,00
5.1.10	Comp 516	Fornecimento e lançamento de brita n. 4	m3	45,75
5.1.11	74010/1	Carga E Descarga Mecânica De Solo Utilizando Caminhão Basculante 6,0M3/16T E Pa Carregadeira Sobre Pneus 128 Hp, Capacidade Da Caçamba 1,7 A 2,8 M3, Peso Operacional 11632 Kg	m3	57,19
5.1.12	95877	Transporte Com Caminhão Basculante De 18 M3, Em Via Urbana Pavimentada, Dmt Até 30 Km (Unidade: M3Xkm). Af 12/2016	m3xkm	686,28
5.1.13	83681	Tubo Pvc D=4" Com Material Drenante Para Dreno/Barbacã - Fornecimento E Instalação	m	402,96
5.1.14	Comp 517	Fornecimento/instalação de manta bidim rt-31	m2	0,00
5.1.15	Comp 173	Preenchimento de juntas com selante a base de asfalto	m	0,00
5.1.16	Comp 04-ADT 01	FORNECIMENTO GEOCOMPOSTO DE PVC DE 1,70MM DE ESPESSURA, COM TRANSPASSO MÍNIMO DE 4CM, INCLUSIVE ASSISTÊNCIA TÉCNICA PARA APLICAÇÃO QUE ATENDA ÀS NORMAS NBR 12569 E NBR 12824 E A ASTM D 7924533 E D 7924833	M2	0,00
5.1.17	Comp 05-ADT 01	APLICAÇÃO DO GEOCOMPOSTO DE PVC, INCLUSIVE COLAGEM DAS MANTAS	M2	0,00
5.1.18	Comp 06-ADT 01	CHAPISCO PROJETADO COM ARGAMASSA CIMENTO E AREIA MÉDIA OU GROSSA, LAVADA, TRAÇO 1:3, ADITIVADO, ESPESSURA MÍNIMA 5MM (PROTEÇÃO MECÂNICA)	M2	0,00
5.1.19	Comp 07-ADT 01	PINTURA PROJETADA ACRÍLICA EM PISO CIMENTADO UMA DEMÃO COM UTILIZAÇÃO DE PISTOLA MOTORIZADA	M2	0,00
5.2.0		DRENAGEM		
5.2.1	Comp 352	Boca de lobo simples com grelha de concreto - BLS 01.	Und	0,00
5.2.2	Comp 353	Poço de visita tipo gaveta nas dimensões internas 1,50X1,50X2,00m, para tubo simples de PEAD de diâmetro até 0,75m, inclusive tampa em concreto de 1,90m x 1,90m.	Und	1,60
5.2.3	Comp 354	Poço de visita tipo gaveta nas dimensões internas 1,50X1,50X2,80m, para tubo simples de PEAD de diâmetro até 1,20m, inclusive tampa em concreto de 1,90m x 1,90m.	Und	3,20
5.2.4	Comp 355	Poço de visita tampão nas dimensões internas 1,30X1,90X2,70m, para tubo simples de PEAD de diâmetro até 1,5m, inclusive sobretampa em concreto de 1,70m x 2,30m e tampão de ferro fundido.	Und	0,00
5.2.5	Comp 356	Boca BSTC D=1,20m normal AC/BC/PC	Und	0,00
5.2.6	Comp 357	Boca BSTC D=1,50m normal AC/BC/PC	Und	0,00
5.2.7	Comp 358	Tubo simples de PEAD para redes coletoras de águas pluviais, diâmetro de 750mm - Fornecimento e assentamento, inclusive escavação e remoção.	m	53,83

Carlos Eduardo Alves de Lima
Engº Civil - CREA 22.700
RNP nº 180104164-4

Este documento encontra-se registrado no Conselho Regional de Engenharia e Agronomia de Pernambuco, vinculado à Certidão nº 2220570482/2023, emitida em 12/04/2023



Certidão nº 2220570482/2023

14/04/2023, 09:21

Chave de Impressão: 9aBB8

O documento neste ato registrado foi emitido em 12/04/2023 e contém 24 folhas

531/188
J 54



ITEM	CÓDIGO	DISCRIMINAÇÃO	UND	QUANT
5.2.8	Comp 359	Tubo simples de PEAD para redes coletoras de águas pluviais, diâmetro de 1000mm - Fornecimento e assentamento, inclusive escavação e remoção.	m	127,06
5.2.9	Comp 360	Tubo simples de PEAD para redes coletoras de águas pluviais, diâmetro de 1200mm - Fornecimento e assentamento, inclusive escavação e remoção.	m	140,25
5.2.10	Comp 361	Tubo simples de PEAD para redes coletoras de águas pluviais, diâmetro de 1500mm - Fornecimento e assentamento, inclusive escavação e remoção.	m	-189,69
5.2.11	Comp 362	Canaleta em concreto armado FCK 25MPa nas dimensões (1,00m X 1,00m), sem laje de tampa.	m	0,00
5.2.12	Comp 363	Canaleta em concreto armado FCK 25MPa nas dimensões (1,20m X 1,20m), sem laje de tampa.	m	0,00
5.2.13	Comp 364	Dissipador de energia - DEB 06 AC/BC/PC	m	0,00
5.2.14	Comp 365	Descida d'água de aterros em degraus - DAD 09	Und	4,00
5.2.15	Comp 366	Canaleta no muro de contenção (0,40m x 0,40m)	m	432,46
5.3.0		MURO/GRADIL		
5.3.1.0		Infraestrutura		
5.3.1.1	83338	Escavação Mecânica, A Ceu Aberto, Em Material De 1ª Categoria, Com Escavadeira Hidráulica, Capacidade De 0,78 M3	m3	11,38
5.3.1.2	93382	Reaterro Manual De Valas Com Compactação Mecanizada. Af_04/2016	m3	1,15
5.3.1.3	74010/1	Carga E Descarga Mecânica De Solo Utilizando Caminhão Basculante 6,0M3/16T E Pa Carregadeira Sobre Pneus 128 Hp, Capacidade Da Caçamba 1,7 A 2,8 M3, Peso Operacional 11632 Kg	m3	8,10
5.3.1.4	95877	Transporte Com Caminhão Basculante De 18 M3, Em Via Urbana Pavimentada, Dmt Até 30 Km (Unidade: M3Xkm). Af_12/2016	m3xkm	68,81
5.3.1.5	Comp 01	Destinação de material de 1ª categoria proveniente de escavação para Bota Fora	T	31,85
5.3.1.6	95241	Lastro De Concreto Magro, Aplicado Em Pisos Ou Radiers, Espessura De 5 Cm. Af_07/2016	m2	27,93
5.3.1.7	96542	Fabricação, Montagem E Desmontagem De Fôrma Para Viga Baldrame, Em Chapa De Madeira Compensada Resinada, E=17 Mm, 4 Utilizações. Af_06/2017	m2	127,33
5.3.1.8	92422	Montagem E Desmontagem De Fôrma De Pilares Retangulares E Estruturas Similares Com Área Média Das Seções Menor Ou Igual A 0,25 M², Pé-Direito Simples, Em Chapa De Madeira Compensada Resinada, 6 Utilizações. Af_12/2015	m2	159,41
5.3.1.9	94972	Concreto Fck = 30Mpa, Traço 1:2,1:2,5 (Cimento/ Areia Média/ Brita 1) - Preparo Mecânico Com Betoneira 600 L. Af_07/2016	m3	21,42
5.3.1.10	94969	Concreto Fck = 15Mpa, Traço 1:3,4:3,5 (Cimento/ Areia Média/ Brita 1) - Preparo Mecânico Com Betoneira 600 L. Af_07/2016	m3	3,50
5.3.1.11	92873	Lançamento Com Uso De Baldes, Adensamento E Acabamento De Concreto Em Estruturas. Af_12/2015	m3	23,72
5.3.1.12	92915	Armação De Estruturas De Concreto Armado, Exceto Vigas, Pilares, Lajes E Fundações, Utilizando Aço Ca-60 De 5,0 Mm - Montagem. Af_12/2015	kg	90,99

Carlos Eduardo Alves de Lima
Engº Civil - CREA 22.700
RNP nº 180104154-4

SEINFRA
FOLHA

55/188

Este documento encontra-se registrado no Conselho Regional de Engenharia e Agronomia de Pernambuco, vinculado à Certidão nº 2220570482/2023, emitida em 12/04/2023



Certidão nº 2220570482/2023
14/04/2023, 09:21

Chave de Impressão: 9aBB8

O documento neste ato registrado foi emitido em 12/04/2023 e contém 24 folhas



ITEM	CÓDIGO	DISCRIMINAÇÃO	UND	QUANT
5.3.1.13	92919	Armação De Estruturas De Concreto Armado, Exceto Vigas, Pilares, Lajes E Fundações, Utilizando Aço Ca-50 De 10,0 Mm - Montagem. Af 12/2015	kg	460,12
5.3.1.14	92775	Armação De Pilar Ou Viga De Uma Estrutura Convencional De Concreto Armado Em Uma Edificação Térrea Ou Sobrado Utilizando Aço Ca-60 De 5,0 Mm - Montagem. Af 12/2015	kg	235,64
5.3.1.15	92778	Armação De Pilar Ou Viga De Uma Estrutura Convencional De Concreto Armado Em Uma Edificação Térrea Ou Sobrado Utilizando Aço Ca-50 De 10,0 Mm - Montagem. Af 12/2015	kg	1.149,15
5.3.1.16	89977	(Composição Representativa) Do Serviço De Alvenaria De Vedação De Blocos Vazados De Cerâmica De 14X9X19Cm (Espessura 14Cm, Bloco Deitado), Para Edificação Habitacional Unifamiliar (Casa) E Edificação Pública Padrão. Af 12/2014	m2	94,89
5.3.2.0		Superestrutura		
5.3.2.1	89043	(Composição Representativa) Do Serviço De Alvenaria De Vedação De Blocos Vazados De Cerâmica De 9X19X19Cm (Espessura 9Cm), Para Edificação Habitacional Multifamiliar (Prédio). Af_11/2014	m2	328,03
5.3.3.0		Revestimento		
5.3.3.1	87879	Chapisco Aplicado Em Alvenarias E Estruturas De Concreto Internas, Com Colher De Pedreiro. Argamassa Traço 1:3 Com Preparo Em Betoneira 400L. Af_06/2014	m2	708,92
5.3.3.2	87530	Massa Única, Para Recebimento De Pintura, Em Argamassa Traço 1:2:8, Preparo Manual, Aplicada Manualmente Em Faces Internas De Paredes, Espessura De 20Mm, Com Execução De Taliscas. Af_06/2014	m2	708,92
5.3.4.0		Pintura		
5.3.4.1	88485	Aplicação De Fundo Selador Acrílico Em Paredes, Uma Demão. Af 06/2014	m2	0,00
5.3.4.2	96132	Aplicação Manual De Massa Acrílica Em Panos De Fachada Sem Presença De Vãos, De Edifícios De Múltiplos Pavimentos, Duas Demãos. Af 05/2017	m2	0,00
5.3.4.3	88489	Aplicação Manual De Pintura Com Tinta Látex Acrílica Em Paredes, Duas Demãos. Af 06/2014	m2	0,00
5.3.4.4	Comp 502	Pintura esmalte fosco, duas demãos, sobre superfície metálica, incluso uma demão de fundo anticorrosivo. Utilização de revolver (ar-comprimido).	m2	330,60
5.3.5.0		Esquadrias		
5.3.5.1	comp 181	Gradil metálico em barra chata 1"1/4" x 1/4" , h2,30, com pilares em metalomecânica 50x50 chapa #18, pintado com esmalte sintético alto brilho Iquine ou similar, cor 048 azul del rey engastados em bloco de concreto.	m2	0,00
5.3.5.2	Comp 421	Portão em barra de ferro chata 1.1/14"x 1/4", duas folhas (1,80x 2,20m) - Fornecimento e instalação.	Und	0,00
5.3.5.3	Comp 422	Portão em barra de ferro chata 1.1/14"x 1/4", duas folhas (5,00x 2,40m) - Fornecimento e instalação.	Und	0,00

Carlos Eduardo Alves de Lima
Engº Civil - CREA 22.700
RNP nº 180104164-4



Este documento encontra-se registrado no Conselho Regional de Engenharia e Agronomia de Pernambuco, vinculado à Certidão nº 2220570482/2023, emitida em 12/04/2023



Certidão nº 2220570482/2023

14/04/2023, 09:21

Chave de Impressão: 9aBB8

O documento neste ato registrado foi emitido em 12/04/2023 e contém 24 folhas



ITEM	CÓDIGO	DISCRIMINAÇÃO	UND	QUANT
5.3.5.4	Comp 287	Portão em barra de ferro chata 1.1/14"x 1/4" , 1 giro (0,95x 2,40m) - Fornecimento e instalação.	Und	0,00
5.3.5.5	comp 02-adt 01	Gradil metálico em barra chata 1"1/4" x 1/4" , h2,30, com pilares em metalomecânica 50x50 chapa #18, pintado com esmalte sintético alto brilho Iquine ou similar, cor 048 azul del rey engastados em bloco de concreto.	m2	890,00
5.4.0		PISO ÁREA EXTERNA		
5.4.1.0		PISO EXTERNO		
5.4.1.1	92399	Execução De Via Em Piso Intertravado, Com Bloco Retangular Cor Natural De 20 X 10 Cm, Espessura 8 Cm. Af 12/2015	m2	418,37
5.4.1.2	93682	Execução De Via Em Piso Intertravado, Com Bloco Retangular Colorido De 20 X 10 Cm, Espessura 8 Cm. Af 12/2015	m2	0,00
5.4.1.3	98680	Piso Cimentado, Traço 1:3 (Cimento E Areia), Acabamento Liso, Espessura 3,0 Cm, Preparo Mecânico Da Argamassa. Af 06/2018	m2	0,00
5.4.1.4	Comp 21	Piso tátil direcional e de alerta, em concreto, p/deficientes visuais, dimensões 30x30cm, aplicado com argamassa industrializada ac-ii, rejuntado, exclusive regularização de base.	M2	0,00
5.4.1.5	Comp 335	Rampa de acessibilidade tipo 1	Und	0,00
5.4.1.6	Comp 336	Rampa de acessibilidade tipo 2	Und	0,00
5.4.1.7	94996	EXECUÇÃO DE PASSEIO (CALÇADA) OU PISO DE CONCRETO COM CONCRETO MOLDADO IN LOCO, FEITO EM OBRA, ACABAMENTO CONVENCIONAL, ESPESSURA 10 CM, ARMADO. AF_07/2016	M2	110,00
5.4.2.0		Alicerce Rampas		
5.4.2.1	93358	Escavação Manual De Vala Com Profundidade Menor Ou Igual A 1,30 M. Af 03/2016	m3	0,00
5.4.2.2	93382	Reaterro Manual De Valas Com Compactação Mecanizada. Af 04/2016	m3	0,00
5.4.2.3	95241	Lastro De Concreto Magro, Aplicado Em Pisos Ou Raders, Espessura De 5 Cm. Af 07/2016	m2	0,00
5.4.2.4	95474	Alvenaria De Embasamento Em Tijolos Cerâmicos Maciços 5X10X20Cm, Assentado Com Argamassa Traço 1:2:8 (Cimento, Cal E Areia)	m3	0,00
5.4.2.5	72131	Alvenaria Em Tijolo Ceramico Maciço 5X10X20Cm 1 Vez (Espessura 20Cm), Assentado Com Argamassa Traço 1:2:8 (Cimento, Cal E Areia)	m2	0,00
5.4.2.6	87878	Chapisco Aplicado Em Alvenarias E Estruturas De Concreto Internas, Com Colher De Pedreiro. Argamassa Traço 1:3 Com Preparo Manual. Af_06/2014	m2	0,00
5.4.2.7	89048	(Composição Representativa) Do Serviço De Emboço/Massa Única, Traço 1:2:8, Preparo Mecânico, Com Betoneira De 400L, Em Paredes De Ambientes Internos, Com Execução De Taliscas, Para Edificação Habitacional Multifamiliar (Prédio). Af_11/2014	m2	0,00



Este documento encontra-se registrado no Conselho Regional de Engenharia e Agronomia de Pernambuco, vinculado à Certidão nº 2220570482/2023, emitida em 12/04/2023



Carlos Eduardo Alves de Lima
Engº Civil - CREA 22.700
RNP nº 180104164-4

Certidão nº 2220570482/2023
14/04/2023, 09:21
Chave de Impressão: 9aBB8

O documento neste ato registrado foi emitido em 12/04/2023 e contém 24 folhas



ITEM	CÓDIGO	DISCRIMINAÇÃO	UND	QUANT
5.4.2.8	94966	Concreto Fck = 30Mpa, Traço 1:2,1:2,5 (Cimento/ Areia Média/ Brita 1) - Preparo Mecânico Com Betoneira 400 L. Af 07/2016	m3	0,00
5.4.3.0		Alicerce Escada Principal		
5.4.3.1	93358	Escavação Manual De Vala Com Profundidade Menor Ou Igual A 1,30 M. Af 03/2016	m3	0,00
5.4.3.2	93382	Reaterro Manual De Valas Com Compactação Mecanizada. Af 04/2016	m3	0,00
5.4.3.3	95241	Lastro De Concreto Magro, Aplicado Em Pisos Ou Radiers, Espessura De 5 Cm. Af 07/2016	m2	0,00
5.4.3.4	97086	Fabricação, Montagem E Desmontagem De Forma Para Radier, Em Madeira Serrada, 4 Utilizações. Af_09/2017	m2	0,00
5.4.3.5	94966	Concreto Fck = 30Mpa, Traço 1:2,1:2,5 (Cimento/ Areia Média/ Brita 1) - Preparo Mecânico Com Betoneira 400 L. Af 07/2016	m3	0,00
5.4.3.6	92873	Lançamento Com Uso De Baldes, Adensamento E Acabamento De Concreto Em Estruturas. Af 12/2015	m3	0,00
5.5.0		PAISAGISMO		
5.5.1	Comp 520	Plantio de grama esmeralda em rolo	m2	0,00
5.5.2	98511	Plantio De Árvore Ornamental Com Altura De Muda Maior Que 2,00 M E Menor Ou Igual A 4,00 M. Af_05/2018	Und	0,00
5.5.3	98509	Plantio De Arbusto Ou Cerca Viva. Af_05/2018	Und	0,00
5.5.4	94276	Assentamento De Guia (Meio-Fio) Em Trecho Curvo, Confeccionada Em Concreto Pré-Fabricado, Dimensões 100X15X13X20 Cm (Comprimento X Base Inferior X Base Superior X Altura), Para Urbanização Interna De Empreendimentos. Af_06/2016_P	m	554,24
5.5.5	Comp 300	Corrimão em tubo aço galvanizado 1 1/4" com braçadeiras.	m	0,00
5.5.6	Comp 367	Alegrete circular	Und	0,00
5.5.7	Comp 368	Alegrete banco circular de concreto armado estruturado em base de alvenaria de 1 vez.	Und	2,00
5.5.8	Comp 369	Alegrete banco circular de concreto armado estruturado em base de alvenaria de 1 vez, duplo.	Und	0,00
5.5.9	94288	EXECUÇÃO DE SARJETA DE CONCRETO USINADO, MOLDADA IN LOCO EM TRECHO CURVO, 30 CM BASE X 10 CM ALTURA. AF_06/2016	M	0,00
5.6.0		INSTALAÇÕES ELÉTRICAS (EXTERNA)		
5.6.1	91927	Cabo De Cobre Flexível Isolado, 2,5 Mm ² , Anti-Chama 0,6/1,0 Kv, Para Circuitos Terminais - Fornecimento E Instalação. Af 12/2015	m	0,00
5.6.2	91929	Cabo De Cobre Flexível Isolado, 4 Mm ² , Anti-Chama 0,6/1,0 Kv, Para Circuitos Terminais - Fornecimento E Instalação. Af 12/2015	m	0,00
5.6.3	91933	Cabo De Cobre Flexível Isolado, 10 Mm ² , Anti-Chama 0,6/1,0 Kv, Para Circuitos Terminais - Fornecimento E Instalação. Af 12/2015	m	0,00
5.6.4	Comp 337	Cabo de cobre unipolar 35 mm ² , blindado, isolamento 12/20 kv epr, cobertura em pvc - Fornecimento e instalação.	m	0,00

Carlos Eduardo Alves de Lima
Engº Civil - CREA 22.700
RNP nº 180104164-4

Este documento encontra-se registrado no Conselho Regional de Engenharia e Agronomia de Pernambuco, vinculado à Certidão nº 2220570482/2023, emitida em 12/04/2023



Certidão nº 2220570482/2023

14/04/2023, 09:21

Chave de Impressão: 9aBB8

O documento neste ato registrado foi emitido em 12/04/2023 e contém 24 folhas



521 188
3 58
n

ITEM	CÓDIGO	DISCRIMINAÇÃO	UND	QUANT
5.6.5	Comp 116	Caixa de passagem 20x20x25 fundo brita com tampa.	Und	0,00
5.6.6	83446	Caixa De Passagem 30X30X40 Com Tampa E Dreno Brita	Und	0,00
5.6.7	Comp 302	Juncão Simples, Pvc, Dn 100 X 50 Mm, Serie Normal Para Esgoto Predial - Fornecimento e instalação.	Und	0,00
5.6.8	Comp 242	Caixa de passagem 1,00x1,00x1,20m com tampa e dreno brita.	Und	0,00
5.6.9	Comp 349	Poço de Inspeção Tipo PP em Alvenaria 1,20x0,80x1,30m com tampa e dreno brita - Execução.	Und	0,00
5.6.10	Comp 139	Eletroduto de PVC rígido rosqueável de 3/4", inclusive assentamento em valas com profundidade de 0,60M, escavação e reaterro	m	200,00
5.6.11	Comp 140	Eletroduto rígido roscável, pvc, 1" instalado em valas - inclusive fornecimento escavação e reaterro	M	25,00
5.6.12	Comp 141	Eletroduto de PVC rígido rosqueável de 1 1/4", inclusive assentamento em valas com profundidade de 0,60M, escavação e reaterro	m	97,00
5.6.13	Comp 338	Eletroduto de PVC rígido rosqueável de 2", inclusive assentamento em valas com profundidade de 0,60M, escavação e reaterro.	m	0,00
5.6.14	Comp 339	Eletroduto de PVC rígido rosqueável de 4", inclusive assentamento em valas com profundidade de 0,60M, escavação e reaterro.	m	1,30
5.6.15	Comp 340	Caixa retangular 4"x2", PVC, instalada no piso - Fornecimento e instalação.	Und	0,00
5.6.16	Comp 330	Balizador de embutir no piso, modelo STICKLIGHT, ref.3941, potência 0,85W, fluxo luminoso 46lm, temp. cor 2700K, marca INTERLIGHT ou similar. - Fornecimento e Instalação.	Und	0,00
5.6.17	Comp 350	Projektor de embutir no piso - Fornecimento e instalação.	Und	0,00
5.6.18	Comp 243	Poste de aço reto cônico duplo, h=9m, fixado na base 0,40x0,40x0,70cm, de com 2 luminárias tipo pétala de led 98w.	Und	0,00
5.6.19	Comp 341	Terminal metálico a pressão p/ 1 cabo de cobre de 10 Mm2 com 1 furo de fixação - Fornecimento e instalação.	Und	0,00
5.6.20	Comp 137	Conector tipo grampo para a haste de aterramento de 3/4- fornecimento e instalação - aterramento	Und	0,00
5.6.21	96986	Haste De Aterramento 3/4 Para Spda - Fornecimento E Instalação. Af 12/2017	Und	0,00
5.6.22	Comp 342	Poste de concreto duplo T, 300 kg, h = 12 m (Nbr 8451) - Fornecimento e instalação	Und	1,00
5.6.23	Comp 343	Eletroduto em ferro galvanizado pesado 4" - Fornecimento e Instalação	m	7,30
5.6.24	72619	Luva De Aço Galvanizado 4" - Fornecimento E Instalação	Und	1,00
5.6.25	Comp 344	Curva de aço galvanizado 4" - fornecimento e instalação	Und	1,00
5.6.26	93008	Eletroduto Rígido Roscável, Pvc, Dn 50 Mm (1 1/2") - Fornecimento E Instalação. Af 12/2015	m	7,30
5.6.27	93013	Luva Para Eletroduto, Pvc, Roscável, Dn 50 Mm (1 1/2") - Fornecimento E Instalação. Af 12/2015	Und	1,00

Carlos Eduardo Alves de Lima
Eng^o Civil - CREA 22.700
RNP nº 180104164-4

Este documento encontra-se registrado no Conselho Regional de Engenharia e Agronomia de Pernambuco, vinculado à Certidão nº 2220570482/2023, emitida em 12/04/2023



Certidão nº 2220570482/2023
14/04/2023, 09:21

Chave de Impressão: 9aBB8

O documento neste ato registrado foi emitido em 12/04/2023 e contém 24 folhas



ITEM	CÓDIGO	DISCRIMINAÇÃO	UND	QUANT
5.6.28	93018	Curva 90 Graus Para Eletroduto, Pvc, Roscável, Dn 50 Mm (1 1/2") - Fornecimento E Instalação. Af_12/2015	Und	1,00
5.6.29	Comp 345	Para-raios de distribuição, tensão nominal 15KV, corrente nominal de descarga 10 KA - Fornecimento e instalação.	Und	3,00
5.6.30	Comp 346	Chave Fusível Para Redes De Distribuição, Tensão De 15,0 Kv, Corrente Nominal Do Porta Fusível De 100 A, Capacidade De Interrupção Simétrica De 7,10 Ka, Capacidade De Interrupção Assimétrica 10,00 Ka - Fornecimento e instalação.	Und	3,00
5.6.31	Comp 347	Mufla Terminal Primária Unipolar Uso Interno Para Cabo 35/70Mm2 Isolação 8,7/15Kv Em Epr - Borracha De Silicone - Fornecimento e instalação.	Und	4,00
5.6.32	73781/2	Isolador De Pino Tp Hi-Pot Cilíndrico Classe 15Kv. Fornecimento E Instalação.	Und	3,00
5.6.33	73781/3	Isolador De Suspensão (Disco) Tp Cavilha Classe 15Kv - 6". Fornecimento E Instalação.	Und	1,00
5.6.34	Comp 163	Cabo de cobre nu 35mm2 - fornecimento e instalação.	Und	12,00
5.6.35	Comp 143	Cruzeta de concreto tipo t (1,90m) - Fornecimento e instalação.	Und	3,00
5.6.36	Comp 348	Abraçadeira tipo bandit, fita de aço - Fornecimento e instalação.	Und	6,00
5.6.37	Comp 526	Luminária Arandela Tipo Tartaruga, Com Grade, Para 1 Lâmpada De 10 W - Fornecimento E Instalação. Af 11/2017	Und	0,00
5.6.38	91871	Eletroduto Rígido Roscável, Pvc, Dn 25 Mm (3/4"), Para Circuitos Terminais, Instalado Em Parede - Fornecimento E Instalação. Af 12/2015	m	0,00
5.6.39	Comp 527	Caixa Retangular 4" X 2" Média (1,50 M Do Piso), Pvc, Instalada Em Parede - Fornecimento E Instalação. Af 12/2015	Und	0,00
5.6.40	91953	Interruptor Simples (1 Módulo), 10A/250V, Incluindo Suporte E Placa - Fornecimento E Instalação. Af_12/2015	Und	0,00
5.7.0		LÓGICA (REDE EXTERNA)		
5.7.1	Comp 374	Poste de concreto duplo t h=9m carga nominal 300kg inclusive escavação, exclusive transporte - fornecimento e instalação	Und	0,00
5.7.2	Comp 125	Cabo De Cobre Nu 16Mm2 - Fornecimento E Instalação	m	0,00
5.7.3	96986	Haste De Aterramento 3/4 Para Spda - Fornecimento E Instalação. Af 12/2017	Und	0,00
5.7.4	Comp 338	Eletroduto de PVC rígido rosqueável de 2", inclusive assentamento em valas com profundidade de 0,60M, escavação e reaterro.	m	21,00
5.7.5	93009	Eletroduto Rígido Roscável, Pvc, Dn 60 Mm (2") - Fornecimento E Instalação. Af 12/2015	m	0,00
5.7.6	93014	Luva Para Eletroduto, Pvc, Roscável, Dn 60 Mm (2") - Fornecimento E Instalação. Af 12/2015	Und	0,00
5.7.7	93020	Curva 90 Graus Para Eletroduto, Pvc, Roscável, Dn 60 Mm (2") - Fornecimento E Instalação. Af 12/2015	Und	0,00
5.7.8	Comp 140	Eletroduto rígido roscável, pvc, 1" instalado em valas - inclusive fornecimento escavação e reaterro	M	0,00

Carlos Eduardo Alves de Lima
Engº Civil - CREA 22.700
RNP nº 180104164-4



Este documento encontra-se registrado no Conselho Regional de Engenharia e Agronomia de Pernambuco, vinculado à Certidão nº 2220570482/2023, emitida em 12/04/2023



Certidão nº 2220570482/2023
14/04/2023, 09:21

Chave de Impressão: 9aBB8

O documento neste ato registrado foi emitido em 12/04/2023 e contém 24 folhas



ITEM	CÓDIGO	DISCRIMINAÇÃO	UND	QUANT
5.7.9	Comp 116	Caixa de passagem 20x20x25 fundo brita com tampa.	Und	0,00
5.7.10	83446	Caixa De Passagem 30X30X40 Com Tampa E Dreno Brita	Und	0,00
5.7.11	73749/1	Caixa Enterrada Para Instalações Telefônicas Tipo R1 0,60X0,35X0,50M Em Blocos De Concreto Estrutural	Und	0,00
5.7.12	84798	Tampão Fofó P/ Caixa R1 Padrão Telebras Completo - Fornecimento E Instalação	Und	0,00
5.7.13	100563	Quadro De Distribuição Para Telefone N.5, 80X80X12Cm Em Chapa Metálica, Sem Acessórios, Padrão Telebras, Fornecimento E Instalação. Af_11/2019	Und	0,00
5.7.14	Comp 375	Cabo telefônico ctp-apl-50 50 pares instalado em entrada de edificação - fornecimento e instalação.	Und	0,00
5.8.0		SUBESTAÇÃO		
5.8.1.0		Infraestrutura		
5.8.1.1	93358	Escavação Manual De Vala Com Profundidade Menor Ou Igual A 1,30 M. Af 03/2016	m3	11,54
5.8.1.2	93382	Reaterro Manual De Valas Com Compactação Mecanizada. Af 04/2016	m3	8,58
5.8.1.3	74010/1	Carga E Descarga Mecânica De Solo Utilizando Caminhão Basculante 6,0M3/16T E Pa Carregadeira Sobre Pneus 128 Hp, Capacidade Da Caçamba 1,7 A 2,8 M3, Peso Operacional 11632 Kg	m3	2,96
5.8.1.4	95877	Transporte Com Caminhão Basculante De 18 M3, Em Via Urbana Pavimentada, Dmt Até 30 Km (Unidade: M3Xkm). Af 12/2016	m3xkm	25,16
5.8.1.5	Comp 01	Destinação de material de 1ª categoria proveniente de escavação para Bota Fora	T	4,50
5.8.1.6	96619	Lastro De Concreto Magro, Aplicado Em Blocos De Coroamento Ou Sapatas, Espessura De 5 Cm. Af 08/2017	m2	9,24
5.8.1.7	92873	Lançamento Com Uso De Baldes, Adensamento E Acabamento De Concreto Em Estruturas. Af 12/2015	m3	0,72
5.8.1.8	96535	Fabricação, Montagem E Desmontagem De Fôrma Para Sapata, Em Madeira Serrada, E=25 Mm, 4 Utilizações. Af 06/2017	m2	7,68
5.8.1.9	96558	Concretagem De Sapatas, Fck 30 Mpa, Com Uso De Bomba Lançamento, Adensamento E Acabamento. Af 11/2016	m3	2,40
5.8.1.10	Comp 500	Impermeabilização de estruturas enterradas, com tinta asfáltica, duas demãos.	m2	13,44
5.8.1.11	96543	Armação De Bloco, Viga Baldrame E Sapata Utilizando Aço Ca-60 De 5 Mm - Montagem. Af_06/2017	kg	23,00
5.8.1.12	96544	Armação De Bloco, Viga Baldrame Ou Sapata Utilizando Aço Ca-50 De 6,3 Mm - Montagem. Af_06/2017	kg	3,00
5.8.1.13	96546	Armação De Bloco, Viga Baldrame Ou Sapata Utilizando Aço Ca-50 De 10 Mm - Montagem. Af_06/2017	kg	155,00
5.8.1.14	96547	Armação De Bloco, Viga Baldrame Ou Sapata Utilizando Aço Ca-50 De 12,5 Mm - Montagem. Af_06/2017	kg	9,00

Carlos Eduardo Alves de Lima
Engº Civil - CREA 22.700
RNP nº 180104164-4



Este documento encontra-se registrado no Conselho Regional de Engenharia e Agronomia de Pernambuco, vinculado à Certidão nº 2220570482/2023, emitida em 12/04/2023



Certidão nº 2220570482/2023
14/04/2023, 09:21
Chave de Impressão: 9aBB8

O documento neste ato registrado foi emitido em 12/04/2023 e contém 24 folhas

