



# HABILITAÇÃO JURÍDICA

Three handwritten signatures in blue ink, located in the bottom right corner of the page. The signatures are stylized and appear to be initials or names.

**A&K REFORMAS E CONSTRUCOES LTDA**

Rua da Aurora, 295, Apto 0502, Edf. São Cristóvão, Boa Vista, Recife/PE, CEP: 50.050-000

FONE: (81) 98603.5885 / (81) 98102.8670

E-MAIL: kleytonvaladares.aekeng@gmail.com / licitacao.aekeng@gmail.com

# CNH Digital

Departamento Nacional de Trânsito

REPUBLICA FEDERATIVA DO BRASIL  
MINISTÉRIO DA INFRAESTRUTURA  
DEPARTAMENTO NACIONAL DE TRÂNSITO  
CARTEIRA NACIONAL DE HABILITAÇÃO

PE

NOME: KLEYTON VALADARES PINHEIRO

DOC. IDENTIDADE/ÓRG. EMISSOR/UF: 6389000 SDS PE

CPF: 057.881.134-07 DATA NASCIMENTO: 10/07/1985

FILIAÇÃO: DO GILBERTO PINHEIRO BERNARD O  
SONY DE FATIMA ARAUJO VALADARES PINHEIRO

PERMISSÃO: ACC: CAT. HAB: AB

Nº REGISTRO: 03348573245 VALIDADE: 16/01/2024 1ª HABILITAÇÃO: 05/08/2004

OBSERVAÇÕES: A

*Kleyton Valdares Pinheiro*  
ASSINATURA DO PORTADOR

LOCAL: RECIFE, PE DATA EMISSÃO: 16/01/2019

ASSINADO DIGITALMENTE DEPARTAMENTO ESTADUAL DE TRÂNSITO 70432104766 PE090341520

PERNAMBUCO

DENATRAN CONTRAN

VÁLIDA EM TODO O TERRITÓRIO NACIONAL 1754955905

QR-CODE



SEINFRA FOLHA 506/A

Documento assinado com certificado digital em conformidade com a Medida Provisória nº 2200-2/2001. Sua validade poderá ser confirmada por meio do programa Assinador Serpro.

As orientações para instalar o Assinador Serpro e realizar a validação do documento digital estão disponíveis em: < <http://www.serpro.gov.br/assinador-digital> >, opção Validar Assinatura.

SERPRO / DENATRAN

*Handwritten signatures and initials at the bottom of the page.*

REPÚBLICA FEDERATIVA DO BRASIL

ESTADO DE PERNAMBUCO  
SECRETARIA DE DEFESA SOCIAL  
INSTITUTO TAVARES BURIL

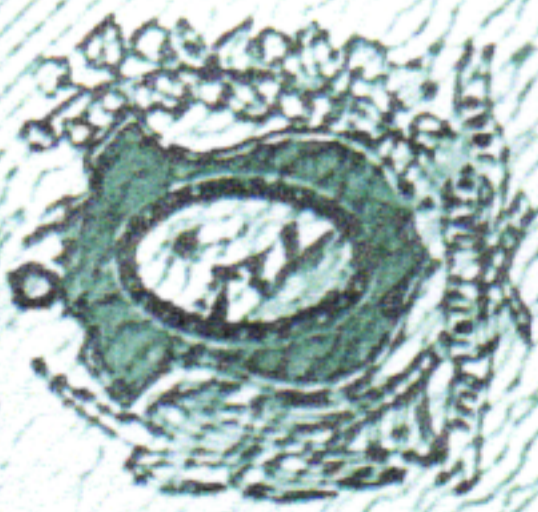

POLEGAR DIREITO



*T. Lacerda D. Lacerda*

ASSINATURA DO TITULAR

CARTEIRA DE IDENTIDADE

CASA DA VEZEDA DO BRASL

SEINFRA  
FOLHA

505/1x

SEMPRE  
FOI A

REGISTRO  
GERAL

6.990.097

DATA DE  
EXPEDIÇÃO 29/01/2002

VÁLIDA EM TODO O TERRITÓRIO NACIONAL

NOME LAVIA DIONISIO DA SILVA

FILIAÇÃO  
ROBERTO JOSÉ DA SILVA

DULCE DIONISIO DA SILVA

NATURALIDADE

PE

DATA DE NASCIMENTO

16/09/1987

RECIFE

DOC ORIGEM

CN.53.299-LA.48-F.223V-CART.VARZEA-RECIFE-PE-23.09.87

CPF

ASSINATURA DO DIRETOR

LEI N° 7.116 DE 29/08/83

FAÇA EM NOVA LUBASK

PAGE 7256



**Ministério da Fazenda**  
**Receita Federal**



**COMPROVANTE DE INSCRIÇÃO CPF**

**Número**

**013.916.254-20**

**Nome**

**FLAVIA DIONISIO DA SILVA**

**Nascimento**

**16/09/1987**

*Handwritten signatures and initials in blue ink, including 'ob' and 'n'.*

**CONTRATO DA SOCIEDADE LIMITADA:  
A&K SERVIÇOS DE ENGENHARIA LTDA**



http://assinador.pscs.com.br/assinadorweb/autenticacao?chave1=13qMYL-T54UAHTOJdHXw&chave2=biVYHkoCZxwAGXck14FDLw  
ASSINADO DIGITALMENTE POR: 05513885441-MARIA LAURA GOMES RIBEIRO

Pelo presente Instrumento Particular de Contrato Social:

FLAVIA DIONISIO DA SILVA, nacionalidade BRASILEIRA, nascida em 16/09/1987, SOLTEIRA, EMPRESARIA, CPF nº 013.916.254-20, CARTEIRA DE IDENTIDADE nº 6990037, órgão expedidor SECRETARIA DE DEFESA SOCIAL - PE, residente e domiciliado(a) no(a) RUA SILVANIA, 47, IPUTINGA, RECIFE, PE, CEP 50680320, BRASIL.

KLEYTON VALADARES PINHEIRO, nacionalidade BRASILEIRA, nascido em 10/07/1985, SOLTEIRO, EMPRESARIO, CPF nº 057.881.134-07, CARTEIRA DE IDENTIDADE nº 6389000, órgão expedidor SECRETARIA DE DEFESA SOCIAL - PE, residente e domiciliado(a) no(a) RUA ADEMAR PIRES TRAVASSOS, 194, IPUTINGA, RECIFE, PE, CEP 50670060, BRASIL.

Resolvem constituir uma sociedade limitada mediante as seguintes cláusulas.

**DO ENQUADRAMENTO**

**CLÁUSULA PRIMEIRA.** Declara, sob as penas da lei, que se enquadra na condição de MICROEMPRESA - ME nos termos da Lei Complementar nº 123, de 14/12/2006.

**DO NOME EMPRESARIAL, DA SEDE E DAS FILIAIS**

**CLÁUSULA SEGUNDA.** A sociedade gira sob o nome empresarial A&K SERVIÇOS DE ENGENHARIA LTDA e nome fantasia A&K SERVICOS DE ENGENHARIA.

**CLÁUSULA TERCEIRA.** A sociedade tem sede: R DA AURORA, 295, APTO 0502 EDF SAO CRISTOVAO, BOA VISTA, RECIFE, PE, CEP 50.050-000.

**CLÁUSULA QUARTA.** A sociedade poderá, a qualquer tempo, abrir ou fechar filial ou outra dependência, mediante alteração contratual, desde que aprovado pelos votos correspondentes dos sócios, no mínimo, a três quartos do capital social, nos termos do art. 1.076 da Lei nº 10.406/2002.

**DO OBJETO SOCIAL E DA DURAÇÃO**

**CLÁUSULA QUINTA.** A sociedade tem por objeto(s) social(ais):

ATIVIDADES RELACIONADAS A ESGOTO, EXCETO A GESTÃO DE REDES -  
MONTAGEM DE ESTRUTURAS METÁLICAS - OBRAS DE MONTAGEM  
INDUSTRIAL - CONSTRUÇÃO DE INSTALAÇÕES ESPORTIVAS E RECREATIVA -  
OBRAS DE TERRAPLENAGEM - INSTALAÇÃO E MANUTENÇÃO ELÉTRICA -

Req: 81100000315336

Página 1

07/05/2021

Certifico o Registro em 07/05/2021

Arquivamento 20219333130 de 07/05/2021 Protocolo 219333130 de 07/05/2021 NIRE 26202672125

Nome da empresa A&K SERVIÇOS DE ENGENHARIA LTDA

Este documento pode ser verificado em <http://redesim.jucepe.pe.gov.br/autenticacaodocumentos/autenticacao.aspx>

Chancela 206228711648708





**CONTRATO DA SOCIEDADE LIMITADA:  
A&K SERVIÇOS DE ENGENHARIA LTDA**

INSTALAÇÕES HIDRÁULICAS, SANITÁRIAS E DE GÁS - INSTALAÇÕES DE SISTEMA DE PREVENÇÃO CONTRA INCÊNDIO - IMPERMEABILIZAÇÃO EM OBRAS DE ENGENHARIA CIVIL - SERVIÇOS DE PINTURA DE EDIFÍCIOS EM GERAL - OBRAS DE FUNDAÇÕES - MONTAGEM E DESMONTAGEM DE ANDAIMES E OUTRAS ESTRUTURAS TEMPORÁRIAS - ATIVIDADES PAISAGÍSTICAS - CONSTRUÇÃO DE EDIFÍCIO - SERVIÇOS DE ENGENHARIA - SERVIÇOS COMBINADOS DE ESCRITÓRIO E APOIO ADMINISTRATIVO.



http://assinador.pscs.com.br/assinadorweb/autenticacao?chave1=13qMYL-T54UAHTOTjdhxw&chave2=biVYHKotZXWAGXckI4FDLW  
ASSINADO DIGITALMENTE POR: 05513885441-MARIA LAURA GOMES RIBEIRO

**CODIFICAÇÃO DAS ATIVIDADES ECONÔMICAS**

- 7112-0/00 - serviços de engenharia.
- 3702-9/00 - atividades relacionadas a esgoto, exceto a gestão de redes.
- 4120-4/00 - construção de edifícios.
- 4292-8/01 - montagem de estruturas metálicas.
- 4292-8/02 - obras de montagem industrial.
- 4299-5/01 - construção de instalações esportivas e recreativas.
- 4313-4/00 - obras de terraplenagem.
- 4321-5/00 - instalação e manutenção elétrica.
- 4322-3/01 - instalações hidráulicas, sanitárias e de gás.
- 4322-3/03 - instalações de sistema de prevenção contra incêndio.
- 4330-4/01 - impermeabilização em obras de engenharia civil.
- 4330-4/04 - serviços de pintura de edifícios em geral.
- 4391-6/00 - obras de fundações.
- 4399-1/02 - montagem e desmontagem de andaimes e outras estruturas temporárias.
- 8130-3/00 - atividades paisagísticas.
- 8211-3/00 - serviços combinados de escritório e apoio administrativo.

**CLÁUSULA SEXTA.** A empresa iniciará suas atividades a partir da data do arquivamento e seu prazo de duração é indeterminado.

**DO CAPITAL SOCIAL**

**CLÁUSULA SÉTIMA:** O capital social subscrito será de R\$ 30.000,00 (Trinta Mil Reais) dividido em 30.000 (trinta mil) quotas de valor nominal R\$ 1,00 (Um Real) cada uma, totalmente integralizado neste ato em moeda corrente do país.

Parágrafo Único: O capital social fica assim distribuído entre os sócios:

- FLAVIA DIONISIO DA SILVA, com 15.000 (quinze mil) quotas, perfazendo um total de R\$ 15.000,00 (quinze mil reais) integralizado;
- KLEYTON VALADARES PINHEIRO, com 15.000 (quinze mil) quotas, perfazendo um total de R\$ 15.000,00 (quinze mil reais) integralizado;

Req: 81100000315336

Página 2

07/05/2021



**CONTRATO DA SOCIEDADE LIMITADA:  
A&K SERVIÇOS DE ENGENHARIA LTDA**



SEINFRA  
FOLHA

500 *JK*

**CLÁUSULA OITAVA.** As quotas são indivisíveis e não poderão ser cedidas ou transferidas a terceiros sem o consentimento do(s) outro(s) sócio(s), a quem fica assegurado, em igualdade de condições e preço direito de preferência para sua aquisição, se postas à venda, formalizando, se realizada a cessão delas, a alteração contratual pertinente.

**CLÁUSULA NONA.** A responsabilidade de cada sócio é restrita ao valor de suas quotas, mas todos respondem solidariamente pela integralização do capital social.

**DA ADMINISTRAÇÃO E DO PRO LABORE**

**CLÁUSULA DÉCIMA.** A administração da sociedade caberá **ISOLADAMENTE** a(o) Sócio(a) **KLEYTON VALADARES PINHEIRO** com os poderes e atribuições de representação ativa e passiva na sociedade, judicial e extrajudicialmente, podendo praticar todos os atos compreendidos no objeto social, sempre de interesse da sociedade, autorizado o uso do nome empresarial, vedado, no entanto, fazê-lo em atividades estranhas ao interesse social ou assumir obrigações seja em favor de qualquer dos cotistas ou de terceiros, bem como onerar ou alienar bens imóveis da sociedade, sem autorização do(s) outro(s) sócio(s).

**Parágrafo único.** No exercício da administração, o administrador terá direito a uma retirada mensal a título de pro labore, cujo valor será definido de comum acordo entre os sócios.

**DO BALANÇO PATRIMONIAL DOS LUCROS E PERDAS**

**CLÁUSULA DÉCIMA PRIMEIRA.** Ao término de cada exercício social, em 31 de dezembro, o administrador prestará contas justificadas de sua administração, procedendo à elaboração do inventário, do balanço patrimonial e do balanço de resultado econômico, cabendo aos sócios, na proporção de suas quotas, os lucros ou perdas apurados.

§ 1º Por deliberação dos sócios a distribuição de lucros poderá ser em qualquer período do ano a partir de resultado do período apurado.

§ 2º A distribuição dos lucros poderá não obedecer a participação do sócio desde que aprovada pelos sócios cotistas.

**CLÁUSULA DÉCIMA SEGUNDA.** Nos quatro meses seguintes ao término do exercício social, os sócios deliberarão sobre as contas e designarão administrador(es), quando for o caso.

**DO FALECIMENTO DE SÓCIO**

**CLÁUSULA DÉCIMA TERCEIRA.** Falecendo ou interditado qualquer sócio, a sociedade continuará sua atividade com os herdeiros ou sucessores. Não sendo possível ou inexistindo

Req. 81100000315336

Página 3

07/05/2021

**JUCEPE**

Certifico o Registro em 07/05/2021

Arquivamento 20219333130 de 07/05/2021 Protocolo 219333130 de 07/05/2021 NIRE 26202672125

Nome da empresa A&K SERVIÇOS DE ENGENHARIA LTDA

Este documento pode ser verificado em <http://redesim.jucepe.pe.gov.br/autenticacaodocumentos/autenticacao.aspx>

Chancela 206228711648708

*Handwritten notes and signatures:*  
09  
ck  
AK  
2

http://assinador.pe.gov.br/assinadorweb/autenticacao?chave1=13qMYL-T54UAHTOTJdHxw&chave2=biVYHKotZxwAGXck14Fdlw  
ASSINADO DIGITALMENTE POR: 05513885441-MARIA LAURA GOMES RIBEIRO



**CONTRATO DA SOCIEDADE LIMITADA:  
A&K SERVIÇOS DE ENGENHARIA LTDA**

interesse destes ou do(s) sócio(s) remanescente(s), o valor de seus haveres será apurado e liquidado com base na situação patrimonial da sociedade, à data da resolução, verificada em balanço especialmente levantado.

**Parágrafo único.** O mesmo procedimento será adotado em outros casos em que a sociedade se resolva em relação a seu sócio.

**DA DECLARAÇÃO DE DESIMPEDIMENTO**

**CLÁUSULA DÉCIMA QUARTA.** O(s) Administrador (es) declara(m), sob as penas da lei, que não está impedido de exercer a administração da sociedade, por lei especial ou em virtude de condenação criminal, ou por se encontrar sob os efeitos dela, a pena que vede, ainda que temporariamente, o acesso a cargos públicos, ou por crime falimentar, de prevaricação, peita ou suborno, concussão, peculato ou contra a economia popular, contra o sistema financeiro nacional, contra normas de defesa da concorrência, contra as relações de consumo, fê pública ou propriedade.

**DOS CASOS OMISSOS**

**CLÁUSULA DÉCIMA QUINTA.** Os casos omissos no presente contrato serão resolvidos pelo consenso dos sócios, com observância da Lei nº 10.406/2002.

**FORO**

**CLÁUSULA DÉCIMA SEXTA.** Fica eleito o foro de RECIFE - PE para o exercício e o cumprimento dos direitos e obrigações resultantes deste contrato.

E, por estarem assim justos e contratados, lavram este instrumento.

RECIFE, 6 de abril de 2021.

*Flávia Dionísio da Silva*

FLAVIA DIONISIO DA SILVA

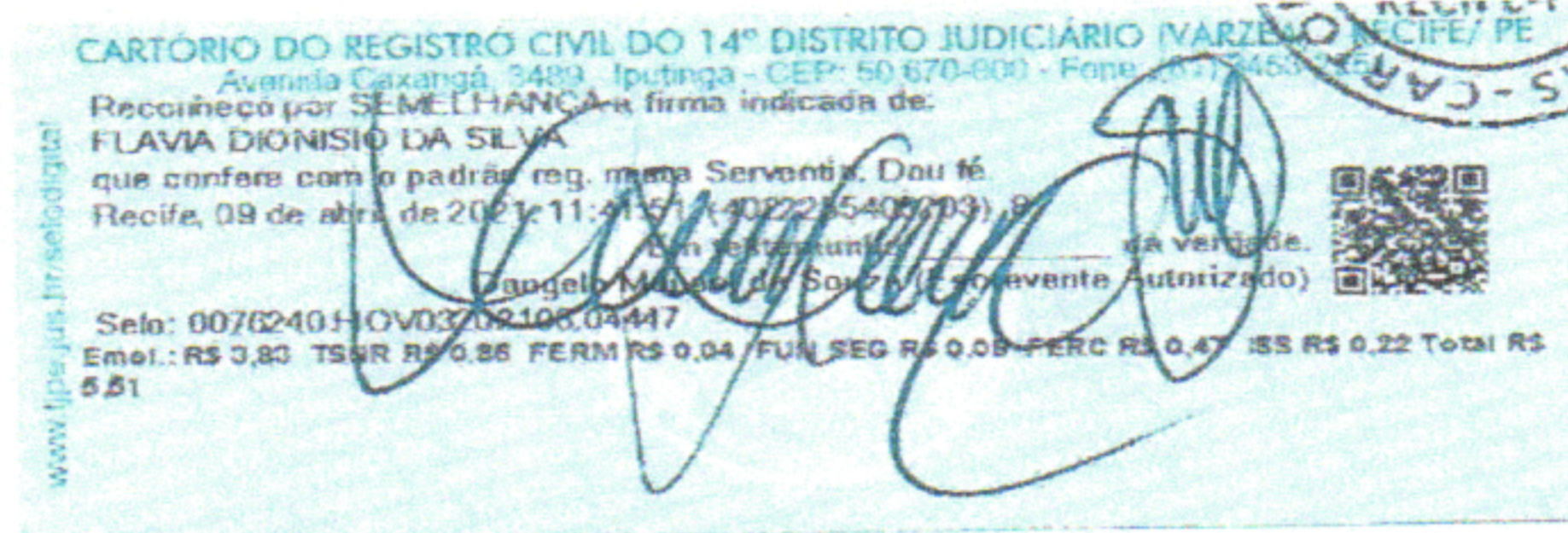

Req: 81100000315336

Página 4

*[Assinatura]*

07/05/2021



Certifico o Registro em 07/05/2021

Arquivamento 20219333130 de 07/05/2021 Protocolo 219333130 de 07/05/2021 NIRE 26202672125

Nome da empresa A&K SERVIÇOS DE ENGENHARIA LTDA

Este documento pode ser verificado em <http://redesim.jucepe.pe.gov.br/autenticacaodocumentos/autenticacao.aspx>

Chancela 206228711648708

*[Assinaturas]*

SEINFRA FOLHA

499

http://assinador.pscs.com.br/assinadorweb/autenticacao?chave1=13qMYL-T54UAHTOUjdhxw&chave2=...  
ASSINADO DIGITALMENTE POR: 05513885441-MARIA LAURA GOMES RIBEIRO

CONTRATO DA SOCIEDADE LIMITADA:  
A&K SERVIÇOS DE ENGENHARIA LTDA

*Kleyton Valadares Pinheiro*  
KLEYTON VALADARES PINHEIRO



SEINFRA  
FOLHA  
298/A

http://assinador.pscs.com.br/assinadorweb/autenticacao?chave1=13qMyL-T54UAHTOJjdhxw&chave2=biVYHKotZXWAGXckI4FDLW  
ASSINADO DISTALMENTE POR: 05513885441 MARIA LAURA GOMES RIBEIRO

14º DISTRITO JUDICIÁRIO  
VÁRZEA  
RECIFE-PE

CARTÓRIO DO REGISTRO CIVIL DO 14º DISTRITO JUDICIÁRIO  
Avenida Cabanga, 3489 - Iputinga - CEP: 50.670-000 - Fone: (51) 3211-1000  
Reconheço por SEMELHANÇA a firma indicada de:  
KLEYTON VALADARES PINHEIRO  
que confere com o padrão reg. nesta Serventia. Dou fé.  
Recife, 09 de abril de 2021, 11:42:30 (8863521385703) 6  
Em testemunho da verdade,  
Dangelo Valente de Souza (Servente Autorizada)  
Selo: D076240.DON03202103.D450  
Emol.: R\$ 3,83 ISNR R\$ 0,95 FERM R\$ 0,04 PUN SEL R\$ 0,09 FERC R\$ 0,47 ISS R\$ 0,22 Total R\$ 6,51

Req: 81100000315336

Página 5

*[Handwritten signature]*

07/05/2021

*[Handwritten signatures]*

**JUCEPE** Certifico o Registro em 07/05/2021  
Arquivamento 20219333130 de 07/05/2021 Protocolo 219333130 de 07/05/2021 NIRE 26202672125  
Nome da empresa A&K SERVIÇOS DE ENGENHARIA LTDA  
Este documento pode ser verificado em <http://redesim.jucepe.pe.gov.br/autenticacaodocumentos/autenticacao.aspx>  
Chancela 206228711648708



219333130



**TERMO DE AUTENTICAÇÃO**

NOME DA EMPRESA	A&K SERVIÇOS DE ENGENHARIA LTDA
PROTOCOLO	219333130 - 07/05/2021
ATO	090 - CONTRATO
EVENTO	090 - CONTRATO

**MATRIZ**

NIRE 26202672125  
CNPJ 41.862.461/0001-50  
CERTIFICO O REGISTRO EM 07/05/2021  
SOB N: 26202672125

**EVENTOS**

315 - ENQUADRAMENTO DE MICROEMPRESA ARQUIVAMENTO: 20219333130

**REPRESENTANTES QUE ASSINARAM DIGITALMENTE**

Cpf: 05513885441 - MARIA LAURA GOMES RIBEIRO

ESTE PROCESSO À 30 DE REGISTRO AUTOMÁTICO, DISPOSTO PELA IN DREI NÂ° 62, DE 10 DE MAIO DE 2019.

Assinado eletronicamente por  
**ILAYNE LARISSA LEANDRO MARQUES**  
SECRETÁRIA - GERAL

07/05/2021

## DECLARAÇÃO DE AUTENTICIDADE



http://assinador.pscs.com.br/assinadorweb/autenticacao?chave1=\_I3qMyI-T54UAHTOJjdhxw&chave2=biVYHKotZXWAGXcRi4PdLw  
ASSINADO DIGITALMENTE POR: 05513885441-MARIA LAURA GOMES RIBEIRO

Eu **MARIA LAURA GOMES RIBEIRO**, Contador, com carteira profissional nº Contador CRC PE-027670/O-7, CPF: 055.138.854-41, RG: 6687014 SSP-PE, DECLARO, sob as penas da Lei penal e, sem prejuízo das sanções administrativas e cíveis, que os documentos digitalizados objetos do arquivamento sob protocolo nº 219333130 são autênticos e condizem com o original, em conformidade com o art. 1º da Resolução nº 1/2020/JUCEPE, de 26 de março de 2020.

Documentos apresentados:

1. COTRATO DE ABERTURA 05 - PAGINAS
2. DECLARAÇÃO DE AUTENTICAÇÃO - 01 PAGINA
3. DEMAIS DOCUMENTOS –  
DOC DOS SOCIO - 3 PAG  
CRC - 1 PAG  
PROCURAÇÃO – 1 PAG

07/05/2021

---

MARIA LAURA GOMES RIBEIRO

07/05/2021



Certifico o Registro em 07/05/2021

Arquivamento 20219333130 de 07/05/2021 Protocolo 219333130 de 07/05/2021 NIRE 26202672125

Nome da empresa A&K SERVIÇOS DE ENGENHARIA LTDA

Este documento pode ser verificado em <http://redesim.jucepe.pe.gov.br/autenticacaodocumentos/autenticacao.aspx>

Chancela 206228711648708

Handwritten signatures and initials in blue ink, including the number '13' and a checkmark.

ATO DE ALTERAÇÃO CONTRATUAL Nº 1 DA  
A&K SERVIÇOS DE ENGENHARIA LTDA  
CNPJ: 41.862.461/0001-50



KLEYTON VALADARES PINHEIRO, nacionalidade BRASILEIRA, nascido em 10/07/1985, SOLTEIRO, EMPRESARIO, CPF nº 057.881.134-07, CARTEIRA DE IDENTIDADE nº 6389000, órgão expedidor SECRETARIA DE DEFESA SOCIAL - PE, residente e domiciliado(a) no(a) RUA ADEMAR PIRES TRAVASSOS, 194, IPUTINGA, RECIFE, PE, CEP 50670060, BRASIL.

FLAVIA DIONISIO DA SILVA, nacionalidade BRASILEIRA, nascida em 16/09/1987, SOLTEIRA, EMPRESARIA, CPF nº 013.916.254-20, CARTEIRA DE IDENTIDADE nº 6990037, órgão expedidor SECRETARIA DE DEFESA SOCIAL - PE, residente e domiciliado(a) no(a) RUA SILVANIA, 47, IPUTINGA, RECIFE, PE, CEP 50680320, BRASIL.

Sócios da sociedade limitada de nome empresarial **A&K SERVIÇOS DE ENGENHARIA LTDA**, registrada legalmente por contrato social devidamente arquivado nesta Junta Comercial do Estado de Pernambuco, sob NIRE nº 26202672125, com sede R da Aurora, 295, Apto 0502 Edf Sao Cristovao, Boa Vista Recife, PE, CEP 50050000, devidamente inscrita no Cadastro Nacional de Pessoa Jurídica/MF sob o nº 41.862.461/0001-50, deliberam de pleno e comum acordo ajustarem a presente alteração contratual, nos termos da Lei nº 10.406/ 2002, mediante as condições estabelecidas nas cláusulas seguintes:

#### NOME EMPRESARIAL

CLÁUSULA PRIMEIRA. A sociedade que gira sob o nome empresarial **A&K SERVIÇOS DE ENGENHARIA LTDA**, girará, a partir desta data, sob o nome empresarial **A&K REFORMAS E CONSTRUÇÕES LTDA**.

#### DA RATIFICAÇÃO E FORO

CLÁUSULA SEGUNDA. O foro para o exercício e o cumprimento dos direitos e obrigações resultantes do contrato social permanece em RECIFE-PE.

CLÁUSULA TERCEIRA. As Cláusulas e condições estabelecidas em atos já arquivados e que não foram expressamente modificadas por esta alteração continuam em vigor.

E, por estarem assim justos e contratados, assinam este instrumento.

Several handwritten signatures and initials in blue ink. On the left, there is a large, stylized signature. In the center, there are initials that appear to be "CP" and "14". On the right, there is another signature with a checkmark above it.

Req: 81100000781787

ATO DE ALTERAÇÃO CONTRATUAL Nº 1 DA  
A&K SERVIÇOS DE ENGENHARIA LTDA  
CNPJ: 41.862.461/0001-50



14º DISTRITO

RECIFE, 1 de setembro de 2021.

*Kleyton Valadares Pinheiro*

14º DISTRITO

KLEYTON VALADARES PINHEIRO

*Flavia Dionisio da Silva*

FLAVIA DIONISIO DA SILVA

CARTÓRIO DO REGISTRO CIVIL DO 14º DISTRITO JUDICIÁRIO (VARZEA) - RECIFE/ PE  
Avenida Caxangá, 3489 - Iputinga - CEP: 50.670-000 - Fone: (81) 3453-2251  
Pecorinho por SEMELHANÇA as firmas indicadas de:  
KLEYTON VALADARES PINHEIRO, FLAVIA DIONISIO DA SILVA  
que conferem com o padrão reg. neste Serventia. Dou fé.  
Recife, 09 de setembro de 2021, 14.01.14 (4273436459302) 7.  
Em testemunho \_\_\_\_\_ da verid. \_\_\_\_\_  
Willes Melo da Silva (Escrivente Autorizada)  
Seio: 0076240 HFX09202 101.02513 e 00762401 L V0920210102514  
www.15po.jus.br/serventia/ptal  
E-mel: R\$ 7,06 TSNR R\$ 1,72 FERM R\$ 0,08 FUN SEQ R\$ 0,18 FERC R\$ 0,94 187  
11.02



*[Handwritten signatures and initials]*

Req: 81100000781787

ALTERAÇÃO CONTRATUAL Nº 2 DA SOCIEDADE A&K REFORMAS E CONSTRUCOES  
LTDA

CNPJ nº 41.862.461/0001-50

KLEYTON VALADARES PINHEIRO, nacionalidade BRASILEIRA, nascido em 10/07/1985, SOLTEIRO, EMPRESARIO, CPF nº 057.881.134-07, CARTEIRA DE IDENTIDADE nº 6389000, órgão expedidor SECRETARIA DE DEFESA SOCIAL - PE, residente e domiciliado(a) no(a) RUA ADEMAR PIRES TRAVASSOS, 194, IPUTINGA, RECIFE, PE, CEP 50670060, BRASIL.

FLAVIA DIONISIO DA SILVA, nacionalidade BRASILEIRA, nascida em 16/09/1987, SOLTEIRA, EMPRESARIA, CPF nº 013.916.254-20, CARTEIRA DE IDENTIDADE nº 6990037, órgão expedidor SECRETARIA DE DEFESA SOCIAL - PE, residente e domiciliado(a) no(a) RUA SILVANIA, 47, IPUTINGA, RECIFE, PE, CEP 50680320, BRASIL.

Sócios da sociedade limitada de nome empresarial A&K REFORMAS E CONSTRUCOES LTDA, registrada legalmente por contrato social devidamente arquivado nesta Junta Comercial do Estado de Pernambuco, sob NIRE nº 26202672125, com sede R da Aurora, 295, Apto 0502 Edf Sao Cristovao, Boa Vista Recife, PE, CEP 50050000, devidamente inscrita no Cadastro Nacional de Pessoa Jurídica/MF sob o nº 41.862.461/0001-50, deliberam de pleno e comum acordo ajustarem a presente alteração contratual, nos termos da Lei nº 10.406/ 2002, mediante as condições estabelecidas nas cláusulas seguintes:

DO CAPITAL SOCIAL

CLÁUSULA PRIMEIRA. O capital totalmente integralizado de R\$ 300.000,00 (trezentos mil reais), em moeda corrente nacional, representado por 300.000 (trezentos mil) quotas de capital, no valor nominal de R\$ 1,00 (um real) cada uma, passa a ser assim distribuído:

KLEYTON VALADARES PINHEIRO, com 150.000 (cento e cinquenta mil) quotas, perfazendo um total de R\$ 150.000,00 (cento e cinquenta mil reais) integralizado.

FLAVIA DIONISIO DA SILVA, com 150.000 (cento e cinquenta mil) quotas, perfazendo um total de R\$ 150.000,00 (cento e cinquenta mil reais) integralizado.

DA ADMINISTRAÇÃO

CLÁUSULA SEGUNDA. A administração da sociedade caberá ISOLADAMENTE a(o) Sócio(a) KLEYTON VALADARES PINHEIRO com os poderes e atribuições de representação ativa e passiva na sociedade, judicial e extrajudicialmente, podendo praticar todos os atos compreendidos no objeto social, sempre de interesse da sociedade, autorizado o uso do nome empresarial, vedado, no entanto, fazê-lo em atividades estranhas ao interesse social ou assumir obrigações seja em favor de qualquer dos cotistas ou de terceiros, bem como onerar ou alienar bens imóveis da sociedade, sem autorização do(s) outro(s) sócio(s).

DA DECLARAÇÃO DE DESIMPEDIMENTO

CLÁUSULA TERCEIRA. O(s) administrador(es) declara(m), sob as penas da lei, que não está impedido de exercer a administração da sociedade, por lei especial ou em virtude de condenação criminal, ou por se encontrar sob os efeitos dela, a pena que vede, ainda que temporariamente, o acesso a cargos públicos, ou por crime falimentar, de prevaricação, peita ou suborno, concussão, peculato ou contra a

Req: 81100001031820

Página 1

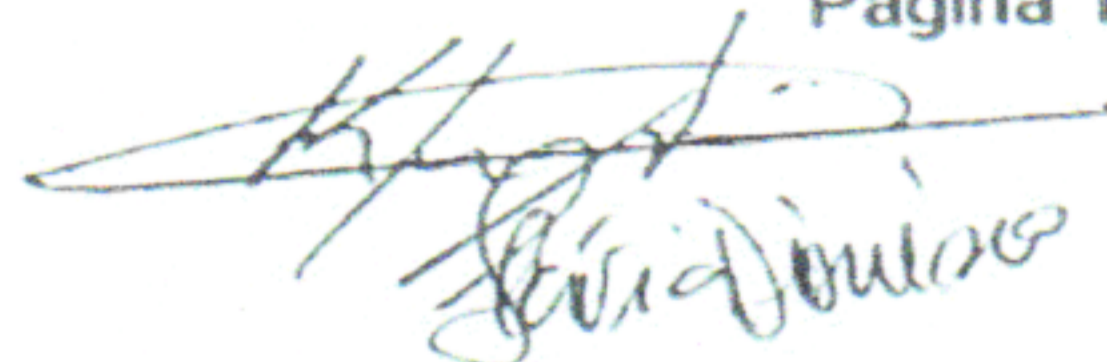

Digitalizado com CamScanner

16/12/2021



Certifico o Registro em 16/12/2021

Arquivamento 20217921540 de 16/12/2021 Protocolo 217921540 de 14/12/2021 NIRE 26202672125

Nome da empresa A&K REFORMAS E CONSTRUCOES LTDA

Este documento pode ser verificado em <http://redesim.jucepe.pe.gov.br/autenticacaodocumentos/autenticacao.aspx>

Chancela 261525847409320

JUCEPE

SEINFRA  
FOLHA

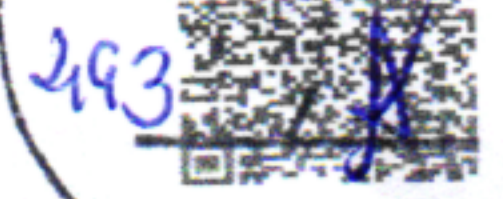

http://assinador.pscs.com.br/assinadorweb/autenticacao?chave1=XWA3oHhRAX4ZPpcQz-VlGw&chave2=blvYHKotZXWAGXcKi4FdLw  
ASSINADO DIGITALMENTE POR: 0513885441-MARIA LAURA GOMES RIBEIRO

ALTERAÇÃO CONTRATUAL Nº 2 DA SOCIEDADE A&K REFORMAS E CONSTRUCOES LTDA

CNPJ nº 41.862.461/0001-50

economia popular, contra o sistema financeiro nacional, contra normas de defesa da concorrência, contra as relações de consumo, fé pública ou propriedade.

DA RATIFICAÇÃO E FORO

CLÁUSULA QUARTA. O foro para o exercício e o cumprimento dos direitos e obrigações resultantes do contrato social permanece em RECIFE PE.

CLÁUSULA QUINTA. As Cláusulas e condições estabelecidas em atos já arquivados e que não foram expressamente modificadas por esta alteração continuam em vigor.

E, por estarem assim justos e contratados, assinam este instrumento.

RECIFE, 24 de novembro de 2021.

[Handwritten signature of Kleyton Valadares Pinheiro]

KLEYTON VALADARES PINHEIRO

[Handwritten signature of Flavia Dionisio da Silva]

FLAVIA DIONISIO DA SILVA

Stamp: CARTÓRIO DO REGISTRO CIVIL DO 14º DISTRITO JUDICIÁRIO VÁRZEA RECIFE PE. Includes registration details and QR code.

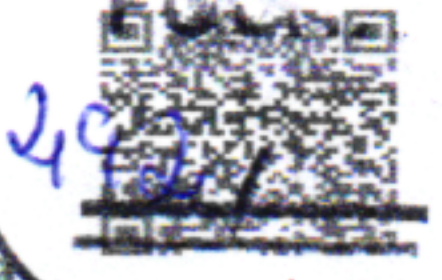

Vertical text on the right edge: http://assinador.pscs.com.br/assinador/autenticacao?chave1=XMA3OHhRAX4ZppcQz-VLgw&chave2=biVYHKotZxwAGXck14Fdlw

Digitalizado com CamScanner

16/12/2021

[Handwritten signatures and initials]





## DECLARAÇÃO DE AUTENTICIDADE



http://assinador.pscs.com.br/assinadorweb/autenticacao?chave1=XWA30HhRAX4ZPpcQz-VLGw&chave2=biVYHKotZXWAGXck14Fdlw  
ASSINADO DIGITALMENTE POR: 05513885441-MARIA LAURA GOMES RIBEIRO

Eu MARIA LAURA GOMES RIBEIRO, Contador, com carteira profissional nº Contador CRC PE-027670/O-7, CPF: 055.138.854-41, RG: 6687014 SSP-PE, DECLARO, sob as penas da Lei penal e, sem prejuízo das sanções administrativas e cíveis, que os documentos digitalizados objetos do arquivamento sob protocolo nº 21792154-0 são autênticos e condizem com o original, em conformidade com o art. 1º da Resolução nº 1/2020/JUCEPE, de 26 de março de 2020.

Documentos apresentados:

1. ALTERAÇÃO CONTRTUAL - 01 PAGINAS
2. DECLARAÇÃO DE AUTENTICAÇÃO - 01 PAGINA
3. DEMAIS DOCUMENTOS –

CRC - 1 PAG

14/12/2021

---

MARIA LAURA GOMES RIBEIRO

16/12/2021



Certifico o Registro em 16/12/2021

Arquivamento 20217921540 de 16/12/2021 Protocolo 217921540 de 14/12/2021 NIRE 26202672125

Nome da empresa A&K REFORMAS E CONSTRUCOES LTDA

Este documento pode ser verificado em <http://redesim.jucepe.pe.gov.br/autenticacaodocumentos/autenticacao.aspx>

Chancela 261525847409320



### TERMO DE AUTENTICAÇÃO

NOME DA EMPRESA	A&K REFORMAS E CONSTRUCOES LTDA
PROTOCOLO	217921540 - 14/12/2021
ATO	002 - ALTERAÇÃO
EVENTO	021 - ALTERAÇÃO DE DADOS (EXCETO NOME EMPRESARIAL)

MATRIZ

NIRE 26202672125  
CNPJ 41.862.461/0001-50  
CERTIFICO O REGISTRO EM 16/12/2021  
SOB N: 20217921540

#### REPRESENTANTES QUE ASSINARAM DIGITALMENTE

Cpf: 05513885441 - MARIA LAURA GOMES RIBEIRO - Assinado em 16/12/2021 às 13:44:52

Assinado eletronicamente por  
**ILAYNE LARISSA LEANDRO MARQUES**  
SECRETÁRIA - GERAL

1

16/12/2021



GOVERNO DO ESTADO DE PERNAMBUCO  
SETEQ - SECRETARIA DO TRABALHO, EMPREGO E QUALIDADE  
JUNTA COMERCIAL DO ESTADO DE PERNAMBUCO



CERTIDÃO SIMPLIFICADA DIGITAL

Certificamos que as informações abaixo constam dos documentos arquivados nesta Junta Comercial e são vigentes na data de sua expedição.

EMPRESA			
Nome Empresarial A&K REFORMAS E CONSTRUCOES LTDA			
Natureza Jurídica: SOCIEDADE EMPRESÁRIA LIMITADA			
NIRE(sede)	CNPJ	Arquivamento do ato Constitutivo	Início da atividade
26202672125	41.862.461/0001-50	07/05/2021	07/05/2021
Endereço: R DA AURORA, 295 APTO 0502 EDF SAO CRISTOVAO, BOA VISTA, RECIFE, PE - CEP: 50050000			
OBJETO SOCIAL			
ATIVIDADES RELACIONADAS A ESGOTO, EXCETO A GESTÃO DE REDES - MONTAGEM DE ESTRUTURAS METÁLICAS - OBRAS DE MONTAGEM INDUSTRIAL - CONSTRUÇÃO DE INSTALAÇÕES ESPORTIVAS E RECREATIVA - OBRAS DE TERRAPLENAGEM - INSTALAÇÃO E MANUTENÇÃO ELÉTRICA - INSTALAÇÕES HIDRÁULICAS, SANITÁRIAS E DE GÁS - INSTALAÇÕES DE SISTEMA DE PREVENÇÃO CONTRA INCÊNDIO - IMPERMEABILIZAÇÃO EM OBRAS DE ENGENHARIA CIVIL - SERVIÇOS DE PINTURA DE EDIFÍCIOS EM GERAL - OBRAS DE FUNDAÇÕES - MONTAGEM E DESMONTAGEM DE ANDAIMES E OUTRAS ESTRUTURAS TEMPORÁRIAS - ATIVIDADES PAISAGÍSTICAS - CONSTRUÇÃO DE EDIFÍCIO - SERVIÇOS DE ENGENHARIA - SERVIÇOS COMBINADOS DE ESCRITÓRIO E APOIO ADMINISTRATIVO			
CAPITAL SOCIAL		PORTE	PRAZO DE DURACÃO
R\$ 300.000,00 TREZENTOS MIL REAIS		Microempresa	XXXXXX
R\$ Capital integralizado: 300.000,00 TREZENTOS MIL REAIS			
QUADRO SOCIOS E ADMINISTRADORES			
Nome/CPF	Participação R\$	Cond./Administrador	Término do mandato
FLAVIA DIONISIO DA SILVA 013.916.254-20	150.000,00	SOCIO	XX/XX/XXXX
KLEYTON VALADARES PINHEIRO 057.881.134-07	150.000,00	C / ADMINISTRADOR - ADMINISTR/	XX/XX/XXXX
ÚLTIMO ARQUIVAMENTO		SITUAÇÃO	STATUS
Data	Número	REGISTRO ATIVO	Sem Status
03/02/2022	20229802052		
Ato: 223 - BALANCO PUBLICADO			
Evento: 223 - BALANCO PUBLICADO			
FILIAL(AIS) NESTA UNIDADE DA FEDERAÇÃO OU FORA DELA			
NIRE: XXXXXX	CNPJ: XXXXXX		
Endereço: XXXXXX			
Observação			

228189780



página: 1/2

CONTROLE: 8124608657105 CPF SOLICITANTE: 057.881.134-07 NIRE: 26202672125 EMITIDA: 23/11/2022 PROTOCOLO: 228189780



GOVERNO DO ESTADO DE PERNAMBUCO  
SETEQ - SECRETARIA DO TRABALHO, EMPREGO E QUALIDADE  
JUNTA COMERCIAL DO ESTADO DE PERNAMBUCO

CERTIDÃO SIMPLIFICADA DIGITAL



Certificamos que as informações abaixo constam dos documentos arquivados nesta Junta Comercial e são vigentes na data de sua expedição.

EMPRESA			
Nome Empresarial A&K REFORMAS E CONSTRUCOES LTDA			
Natureza Jurídica: SOCIEDADE EMPRESÁRIA LIMITADA			
NIRE(sede)	CNPJ	Arquivamento do ato Constitutivo	Início da atividade
26202672125	41.862.461/0001-50	07/05/2021	07/05/2021
Endereço: R DA AURORA, 295 APTO 0502 EDF SAO CRISTOVAO, BOA VISTA, RECIFE, PE - CEP: 50050000			

RECIFE - PE, 23 de Novembro de 2022

ILAYNE LARISSA LEANDRO MARQUES

228189780



página: 2/2

CONTROLE: 8124608657105 CPF SOLICITANTE: 057.881.134-07 NIRE: 26202672125 EMITIDA: 23/11/2022 PROTOCOLO: 228189780



Data da consulta: 26/12/2022 11:24:43

Identificação do Contribuinte - CNPJ Matriz

CNPJ: **41.862.461/0001-50**

A opção pelo Simples Nacional e/ou SIMEI abrange todos os estabelecimentos da empresa

Nome Empresarial: **A&K REFORMAS E CONSTRUÇÕES LTDA**

Situação Atual

Situação no Simples Nacional: **Optante pelo Simples Nacional desde 07/05/2021**  
Situação no SIMEI: **NÃO enquadrado no SIMEI**

+ Mais informações

Períodos Anteriores

Opções pelo Simples Nacional em Períodos Anteriores: **Não Existem**

Enquadramentos no SIMEI em Períodos Anteriores: **Existem**

Handwritten signatures and initials in blue ink, including the word 'Não' and the number '22'.

Eventos Futuros (Simples Nacional)

**Descrição do Evento**

**Data Efeito**

Exclusão do Simples Nacional por opção

01/01/2023



Eventos Futuros (SIMEI)

Não Existem

Voltar

Gerar

PDF

Handwritten signatures and initials in blue ink, including a large signature on the left, the number "23" with a checkmark, and another signature on the right.



ESTADO DE PERNAMBUCO  
MUNICÍPIO DE SÃO LOURENÇO DA MATA  
SECRETARIA MUNICIPAL DE INFRAESTRUTURA  
COMISSÃO PERMANENTE DE LICITAÇÃO DE OBRAS E SERVIÇOS DE ENGENHARIA – CPLOSE

CERTIFICADO DE INSCRIÇÃO DE FORNECEDORES E PRESTADORES DE SERVIÇOS

NÚMERO DE INSCRIÇÃO 41.862.461/0001-50	NOME A&K REFORMAS E CONSTRUCOES LTDA
---	---

LOGRADOURO R DA AURORA	NÚMERO 295
---------------------------	---------------

CEP 50050-000	BAIRRO BOA VISTA	MUNICÍPIO RECIFE	UF PE
------------------	---------------------	---------------------	----------

COMPLEMENTO APTO 0502 EDF SAO CRISTOVAO	INSCRIÇÃO ESTADUAL
--	--------------------

CÓDIGO E DESCRIÇÃO DAS ATIVIDADES ECONÔMICAS

- 81.30-3-00 - Atividades paisagísticas
- 37.02-9-00 - Atividades relacionadas a esgoto, exceto a gestão de redes
- 41.20-4-00 - Construção de edifícios
- 42.99-5-01 - Construção de instalações esportivas e recreativas
- 43.30-4-01 - Impermeabilização em obras de engenharia civil
- 43.21-5-00 - Instalação e manutenção elétrica
- 43.22-3-03 - Instalações de sistema de prevenção contra incêndio
- 43.22-3-01 - Instalações hidráulicas, sanitárias e de gás
- 42.92-8-01 - Montagem de estruturas metálicas
- 43.99-1-02 - Montagem e desmontagem de andaimes e outras estruturas temporárias
- 43.91-6-00 - Obras de fundações
- 42.92-8-02 - Obras de montagem industrial
- 43.13-4-00 - Obras de terraplenagem
- 82.11-3-00 - Serviços combinados de escritório e apoio administrativo
- 71.12-0-00 - Serviços de engenharia
- 43.30-4-04 - Serviços de pintura de edifícios em geral

OBJETIVO CONSTRUTORES
--------------------------

EMISSÃO 23/01/2023	VALIDADE 90 (noventa) dias
-----------------------	-------------------------------

DOCUMENTOS APRESENTADOS PARA CADASTRO E HABILITAÇÃO			
Documento	Número	Emissão	Vigência
ALTERAÇÃO CONTRATUAL	81100000781787	09/09/2021	-
ALTERAÇÃO CONTRATUAL II	26202672125	16/12/2021	-
BALANÇO PATRIMONIAL	ARQUIVAMENTO 20229802052	02/02/2022	-



CAT COM REGISTRO DE ATESTADO	2220475328/2018	26/08/2019	-
CAT COM REGISTRO DE ATESTADO III	2220529212/2021	17/05/2018	-
CAT COM REGISTRO DE ATESTADOS II	2220542141/2021	05/12/2018	-
CNDT	23474539/2022	25/07/2022	21/01/2023
CNH DO REPRESENTANTE	03348573245	16/01/2019	16/01/2024
CNPJ	41862461000150	25/11/2022	-
CONTRATO SOCIAL	26202672125	07/05/2021	-
CREA EMPRESA	2220548696/2022	31/03/2022	31/03/2023
CREA RESP. TÉCNICO	2220553944/2022	27/05/2022	31/03/2023
DECLARAÇÃO DE ENQUADRAMENTO	S/Nº	26/01/2023	-
DECLARAÇÃO DE IDONEIDADE	S/Nº	23/01/2023	-
DECLARAÇÃO FICHA DE CADASTRO	S/Nº	23/01/2023	-
FALENCIA E CONCORDATA	S/N	10/01/2023	-
FGTS	2022122704500450825291	02/01/2023	25/01/2023
INSCRIÇÃO MUNICIPAL	716.138-7	07/05/2021	10/02/2023
RECEITA ESTADUAL	2022000008673018-55	23/11/2022	20/02/2023
RECEITA FEDERAL	99F1.A1C4.431F.1B6F	10/11/2022	09/05/2023
RECEITA MUNICIPAL	139932205	23/11/2022	23/02/2023
RG REPRESENTANTE LEGAL	6.990.037	29/01/2002	-
SIMPLES NACIONAL	s/n	26/04/2022	-
SIMPLIFICADA - JUCEPE	CONTROLE 8124608657105	23/11/2022	-
TJPE 1 GRAU	01348204/2023	10/01/2023	09/02/2023
TJPE 2 GRAU	01348208/2023	10/01/2023	09/02/2023

*Caroline Porto*

CAROLINE RODRIGUES PORTO  
Presidente da Comissão

*25*





## REGULARIDADE FISCAL

Handwritten notes and signatures in blue ink, including the number '26' and several illegible signatures.

4820x



REPÚBLICA FEDERATIVA DO BRASIL  
CADASTRO NACIONAL DA PESSOA JURÍDICA

NÚMERO DE INSCRIÇÃO <b>41.862.461/0001-50</b> MATRIZ	COMPROVANTE DE INSCRIÇÃO E DE SITUAÇÃO CADASTRAL	DATA DE ABERTURA <b>07/05/2021</b>
NOME EMPRESARIAL <b>A&amp;K REFORMAS E CONSTRUCOES LTDA</b>		
TÍTULO DO ESTABELECIMENTO (NOME DE FANTASIA) <b>A&amp;K SERVICOS DE ENGENHARIA</b>	PORTE <b>ME</b>	
CÓDIGO E DESCRIÇÃO DA ATIVIDADE ECONÔMICA PRINCIPAL <b>71.12-0-00 - Serviços de engenharia</b>		
CÓDIGO E DESCRIÇÃO DAS ATIVIDADES ECONÔMICAS SECUNDÁRIAS <b>37.02-9-00 - Atividades relacionadas a esgoto, exceto a gestão de redes</b> <b>41.20-4-00 - Construção de edifícios</b> <b>42.92-8-01 - Montagem de estruturas metálicas</b> <b>42.92-8-02 - Obras de montagem industrial</b> <b>42.99-5-01 - Construção de instalações esportivas e recreativas</b> <b>43.13-4-00 - Obras de terraplenagem</b> <b>43.21-5-00 - Instalação e manutenção elétrica</b> <b>43.22-3-01 - Instalações hidráulicas, sanitárias e de gás</b> <b>43.22-3-03 - Instalações de sistema de prevenção contra incêndio</b> <b>43.30-4-01 - Impermeabilização em obras de engenharia civil</b> <b>43.30-4-04 - Serviços de pintura de edifícios em geral</b> <b>43.91-6-00 - Obras de fundações</b> <b>43.99-1-02 - Montagem e desmontagem de andaimes e outras estruturas temporárias</b> <b>81.30-3-00 - Atividades paisagísticas</b> <b>82.11-3-00 - Serviços combinados de escritório e apoio administrativo</b>		
CÓDIGO E DESCRIÇÃO DA NATUREZA JURÍDICA <b>206-2 - Sociedade Empresária Limitada</b>		
LOGRADOURO <b>R DA AURORA</b>	NÚMERO <b>295</b>	COMPLEMENTO <b>APTO 0502 EDF SAO CRISTOVAO</b>
CEP <b>50.050-000</b>	BAIRRO/DISTRITO <b>BOA VISTA</b>	MUNICÍPIO <b>RECIFE</b>
UF <b>PE</b>		ENDEREÇO ELETRÔNICO <b>ALEXLIMADEARAUJO@OUTLOOK.COM</b>
TELEFONE <b>(81) 9477-5451</b>		ENTE FEDERATIVO RESPONSÁVEL (EFR) *****
SITUAÇÃO CADASTRAL <b>ATIVA</b>	DATA DA SITUAÇÃO CADASTRAL <b>07/05/2021</b>	
MOTIVO DE SITUAÇÃO CADASTRAL		
SITUAÇÃO ESPECIAL *****	DATA DA SITUAÇÃO ESPECIAL *****	

Aprovado pela Instrução Normativa RFB nº 1.863, de 27 de dezembro de 2018.

Emitido no dia 18/01/2023 às 10:26:05 (data e hora de Brasília).

Página: 1/1

27  
27  
27

PREFEITURA DO RECIFE SECRETARIA DE FINANÇAS GOTM - Gerência Operacional de Tributos Mercantis		CIM - CARTÃO DE INSCRIÇÃO MUNICIPAL			
COMPETÊNCIA	VÁLIDO ATÉ	SITUAÇÃO	PENDÊNCIAS	DATA CADASTRAMENTO	
2022/02	10/02/2023	ATIVO SEM ALVARÁ	NÃO	07/05/2021	
CPF/CNPJ	INSCRIÇÃO MERCANTIL	NOMERAZÃO SOCIAL E NOME FANTASIA			
41.962.461/0001-50	716.138-7	A&K REFORMAS E CONSTRUCOES LTDA A&K SERVICOS DE ENGENHARIA			
NATUREZA JURÍDICA		E-MAIL		FONE	
SOCIEDADE EMPRESÁRIA LIMITADA		alexlimadearaujo@outlook.com		94775451	
TRIBUTOS		SEQUENCIAL IMOBILIÁRIO	ENDEREÇO DO ESTABELECIMENTO		
ISS HOM TRIBUTAÇÃO NORMAL TLF TRIBUTAÇÃO NORMAL TVS TRIBUTAÇÃO NORMAL		127262-4	RUA DA AURORA 295 APTO 0502 EDF SAO CRISTOVAO BOA VISTA 50050-000 RECIFE PERNAMBUCO		
MAQUINAS, MOTORES E AFINS		TIPO EMPRESA	ENDEREÇO DE CORRESPONDÊNCIA		
<input type="checkbox"/> MAQUINA <input type="checkbox"/> GUINDASTE <input type="checkbox"/> FORNO <input type="checkbox"/> MOTOR		CONVENCIONAL	RUA DA AURORA 295 APTO 0502 EDF SAO CRISTOVAO BOA VISTA 50050-000 RECIFE PERNAMBUCO		
OCUPAÇÃO DE ÁREA PÚBLICA		ATIVIDADE(S)			
		SERVIÇOS DE ENGENHARIA AP ATIVIDADES PAISAGÍSTICAS APP ATIVIDADES RELACIONADAS A ESGOTO, EXCETO A GESTÃO DE REDES APV			
PÚBLICIDADE					
EMPRESA COM BENEFÍCIO FISCAL SIMPLES NACIONAL ACRÉSCIMO DE 10,67% EM RELAÇÃO A 2021 COM BASE NO IPCA (LEI 16.607/2000). VERIFIQUE A DATA DE VALIDADE DO CIM. PAGAMENTOS DEVEM SER EFETUADOS NA REDE BANCÁRIA AUTORIZADA OU NAS CASAS LOTÉRICAS. UTILIZE O 0800 0811255 PARA ATUALIZAR TELEFONES, E-MAIL E PARA TIRAR DÚVIDAS. TENHA EM MÃOS A INSCRIÇÃO MERCANTIL.					

28  
cap dk



MINISTÉRIO DA FAZENDA  
Secretaria da Receita Federal do Brasil  
Procuradoria-Geral da Fazenda Nacional



**CERTIDÃO POSITIVA COM EFEITOS DE NEGATIVA DE DÉBITOS RELATIVOS AOS TRIBUTOS  
FEDERAIS E À DÍVIDA ATIVA DA UNIÃO**

**Nome: A&K REFORMAS E CONSTRUCOES LTDA**  
**CNPJ: 41.862.461/0001-50**

Ressalvado o direito de a Fazenda Nacional cobrar e inscrever quaisquer dívidas de responsabilidade do sujeito passivo acima identificado que vierem a ser apuradas, é certificado que:

1. constam débitos administrados pela Secretaria da Receita Federal do Brasil (RFB) com exigibilidade suspensa nos termos do art. 151 da Lei nº 5.172, de 25 de outubro de 1966 - Código Tributário Nacional (CTN), ou objeto de decisão judicial que determina sua desconsideração para fins de certificação da regularidade fiscal, ou ainda não vencidos; e
2. não constam inscrições em Dívida Ativa da União (DAU) na Procuradoria-Geral da Fazenda Nacional (PGFN).

Conforme disposto nos arts. 205 e 206 do CTN, este documento tem os mesmos efeitos da certidão negativa.

Esta certidão é válida para o estabelecimento matriz e suas filiais e, no caso de ente federativo, para todos os órgãos e fundos públicos da administração direta a ele vinculados. Refere-se à situação do sujeito passivo no âmbito da RFB e da PGFN e abrange inclusive as contribuições sociais previstas nas alíneas 'a' a 'd' do parágrafo único do art. 11 da Lei nº 8.212, de 24 de julho de 1991.

A aceitação desta certidão está condicionada à verificação de sua autenticidade na Internet, nos endereços <<http://rfb.gov.br>> ou <<http://www.pgfn.gov.br>>.

Certidão emitida gratuitamente com base na Portaria Conjunta RFB/PGFN nº 1.751, de 2/10/2014.  
Emitida às 14:59:17 do dia 10/11/2022 <hora e data de Brasília>.  
Válida até 09/05/2023.

Código de controle da certidão: **99F1.A1C4.431F.1B6F**  
Qualquer rasura ou emenda invalidará este documento.

*Handwritten signatures and initials in blue ink.*



## CERTIDÃO DE REGULARIDADE FISCAL

Número da Certidão: 2022.000008673018-55

Data de Emissão: 23/11/2022

## DADOS DO REQUERENTE

CNPJ: 41.862.461/0001-50

Certificamos, observadas as disposições da legislação vigente e de acordo com os registros existentes neste órgão, que o requerente acima identificado está em situação **REGULAR** perante a Fazenda Pública Estadual. A referida identificação não pertence a contribuinte com inscrição ativa no Cadastro de Contribuintes do Estado de Pernambuco.

A presente certidão não compreende débitos cuja exigibilidade esteja suspensa, nem exclui o direito da Fazenda Pública Estadual, a qualquer tempo, cobrar valores a ela porventura devidos pelo referido requerente.

Esta certidão é válida até **20/02/2023** devendo ser confirmada sua autenticidade através do serviço "ARE VIRTUAL" na página [www.sefaz.pe.gov.br](http://www.sefaz.pe.gov.br).

**Inválida para licitação no que se refere ao fornecimento de mercadorias ou prestação de serviços de transporte interestadual e intermunicipal ou comunicação não compreendidos na competência tributária dos municípios se o requerente supracitado estiver localizado em Pernambuco.**

Handwritten notes and signatures in blue ink, including the number 30 and several illegible signatures.



## Certidão Positiva com Efeito de Negativa Débitos Fiscais

1. Denominação Social/Nome

A&K REFORMAS E CONSTRUCOES LTDA

2. CMC

716.138-7

3. Endereço

RUA DA AURORA, 295 APTO 0502 EDF SAO CRISTOVAO  
BAIRRO BOA VISTA, CEP 50050-000, RECIFE-PE

4. CNPJ/CPF

41.862.461/0001-50

5. Atividade Econômica

8130-30-0 ATIVIDADES PAISAGÍSTICAS  
4292-80-1 MONTAGEM DE ESTRUTURAS METÁLICAS  
4322-30-3 INSTALAÇÕES DE SISTEMA DE PREVENÇÃO CONTRA INCÊNDIO  
4320-40-0 CONSTRUÇÃO DE EDIFÍCIOS  
4309-50-1 CONSTRUÇÃO DE INSTALAÇÕES ESPORTIVAS E RECREATIVAS  
4313-40-0 OBRAS DE TERRAPLENAGEM  
4321-50-0 INSTALAÇÃO E MANUTENÇÃO ELÉTRICA  
4322-30-1 INSTALAÇÕES HIDRÁULICAS, SANITÁRIAS E DE GÁS  
3702-90-0 ATIVIDADES RELACIONADAS A ESGOTO, EXCETO A GESTÃO DE REDES  
4391-60-0 OBRAS DE FUNDAÇÕES  
8211-30-0 SERVIÇOS COMBINADOS DE ESCRITÓRIO E APOIO ADMINISTRATIVO  
7112-00-0 SERVIÇOS DE ENGENHARIA  
4330-40-4 SERVIÇOS DE PINTURA DE EDIFÍCIOS EM GERAL  
4330-40-1 IMPERMEABILIZAÇÃO EM OBRAS DE ENGENHARIA CIVIL  
4292-80-2 OBRAS DE MONTAGEM INDUSTRIAL  
4399-10-2 MONTAGEM E DESMONTAGEM DE ANDAIMES E OUTRAS ESTRUTURAS TEMPORÁRIAS

6. Descrição

Certifico, com fundamento no artigo 206 do Código Tributário Nacional e na legislação municipal em vigor, que o contribuinte de que trata a presente certidão encontra-se regular perante o erário municipal, existindo créditos tributários lançados porém não vencidos ou com a exigibilidade suspensa nos termos do artigo 151 do C. T. N.

7. Ressalva

\* \* \* \* \*

8. Validade/Autenticidade

Esta certidão é válida por 60 (sessenta) dias a contar da data de sua expedição e sua autenticidade deverá ser confirmada na página <http://recifeemdia.recife.pe.gov.br/certidoes>

**Certidão equivalente ao Certificado de Regularidade Fiscal, nos termos da Lei 8.666/93 e abrange as esferas administrativa e judicial (dívida ativa)**

**A Prefeitura do Recife poderá cobrar e inscrever quaisquer dívidas de responsabilidade do sujeito passivo acima identificado, que vierem a ser apuradas.**

9. Código de Autenticidade

880.0139.4208

10. Expedida em

Recife, 18 de JANEIRO de 2023

11. Certidão emitida com base nos pagamentos registrados até

13 de JANEIRO de 2023

*[Handwritten signatures and initials]*

492/A

Voltar

Imprimir

**Certificado de Regularidade  
do FGTS - CRF**

**Inscrição:** 41.862.461/0001-50  
**Razão Social:** A E K SERVICOS DE ENGENHARIA LTDA  
**Endereço:** RUA DA AURORA 295 APT 0502 EDIF SAO CRISTOVAO / BOA VISTA / RECIFE / PE / 50050-000

A Caixa Econômica Federal, no uso da atribuição que lhe confere o Art. 7, da Lei 8.036, de 11 de maio de 1990, certifica que, nesta data, a empresa acima identificada encontra-se em situação regular perante o Fundo de Garantia do Tempo de Serviço - FGTS.

O presente Certificado não servirá de prova contra cobrança de quaisquer débitos referentes a contribuições e/ou encargos devidos, decorrentes das obrigações com o FGTS.

**Validade:** 15/01/2023 a 13/02/2023

**Certificação Número:** 2023011504070957528131

Informação obtida em 18/01/2023 10:18:20

A utilização deste Certificado para os fins previstos em Lei esta condicionada a verificação de autenticidade no site da Caixa:

**[www.caixa.gov.br](http://www.caixa.gov.br)**

32  
ck  
K



PODER JUDICIÁRIO  
JUSTIÇA DO TRABALHO



## CERTIDÃO NEGATIVA DE DÉBITOS TRABALHISTAS

Nome: A&K REFORMAS E CONSTRUCOES LTDA (MATRIZ E FILIAIS)  
CNPJ: 41.862.461/0001-50  
Certidão nº: 2350086/2023  
Expedição: 18/01/2023, às 07:37:45  
Validade: 17/07/2023 - 180 (cento e oitenta) dias, contados da data de sua expedição.

Certifica-se que **A&K REFORMAS E CONSTRUCOES LTDA (MATRIZ E FILIAIS)**, inscrito(a) no CNPJ sob o nº **41.862.461/0001-50**, **NÃO CONSTA** como inadimplente no Banco Nacional de Devedores Trabalhistas. Certidão emitida com base nos arts. 642-A e 883-A da Consolidação das Leis do Trabalho, acrescentados pelas Leis ns.º 12.440/2011 e 13.467/2017, e no Ato 01/2022 da CGJT, de 21 de janeiro de 2022. Os dados constantes desta Certidão são de responsabilidade dos Tribunais do Trabalho.

No caso de pessoa jurídica, a Certidão atesta a empresa em relação a todos os seus estabelecimentos, agências ou filiais. A aceitação desta certidão condiciona-se à verificação de sua autenticidade no portal do Tribunal Superior do Trabalho na Internet (<http://www.tst.jus.br>). Certidão emitida gratuitamente.

### INFORMAÇÃO IMPORTANTE

Do Banco Nacional de Devedores Trabalhistas constam os dados necessários à identificação das pessoas naturais e jurídicas inadimplentes perante a Justiça do Trabalho quanto às obrigações estabelecidas em sentença condenatória transitada em julgado ou em acordos judiciais trabalhistas, inclusive no concernente aos recolhimentos previdenciários, a honorários, a custas, a emolumentos ou a recolhimentos determinados em lei; ou decorrentes de execução de acordos firmados perante o Ministério Público do Trabalho, Comissão de Conciliação Prévia ou demais títulos que, por disposição legal, contiver força executiva.

33  
ca  
K  
n





# QUALIFICAÇÃO TÉCNICA

Handwritten blue ink notes and signatures in the bottom right corner, including the number '34' and several illegible signatures.

**A&K REFORMAS E CONSTRUCOES LTDA**  
Rua da Aurora, 295, Apto 0502, Edf. São Cristóvão, Boa Vista, Recife/PE, CEP: 50.050-000  
FONE: (81) 98603.5885 / (81) 98102.8670  
E-MAIL: kleytonvaladares.aekeng@gmail.com / licitacao.aekeng@gmail.com



**CERTIDÃO DE REGISTRO E QUITAÇÃO**  
**PESSOA JURIDICA**  
 Lei Federal Nº 5194 de 24 de Dezembro de 1966

**CREA-PE**

Nº 2220548696/2022

Emissão: 30/03/2022

Validade: 31/03/2023

Chave: 7Z5C5

SEINFRA  
FOLHA

2524/28

**Conselho Regional de Engenharia e Agronomia de Pernambuco**

CERTIFICAMOS que a Empresa mencionada encontra-se registrada neste Conselho, nos Termos da Lei 5.194/66, conforme os dados impressos nesta certidão. CERTIFICAMOS, ainda, que até a presente data, a referida pessoa jurídica e seu(s) responsável(is) técnico(s) estão quites com suas anuidades e demais obrigações junto ao Conselho Regional de Engenharia e Agronomia de Pernambuco - CREA-PE, estando habilitada a exercer suas atividades, circunscrita à(s) atribuição(ões) de seu(s) responsável(veis) técnico(s).

**Interessado(a)**

Empresa: **A&K REFORMAS E CONSTRUÇÕES LTDA**

CNPJ: 41.862.461/0001-50

Registro: 0000690627

Categoria: Matriz

Capital Social: R\$ **300.000,00**

Data do Capital: 24/11/2021

Faixa: 3

Objetivo Social: ATIVIDADES RELACIONADAS A ESGOTO, EXCETO A GESTÃO DE REDES - MONTAGEM DE ESTRUTURAS METÁLICAS - OBRAS DE MONTAGEM INDUSTRIAL - CONSTRUÇÃO DE INSTALAÇÕES ESPORTIVAS E RECREATIVA - OBRAS DE TERRAPLANAGEM - INSTALAÇÃO E MANUTENÇÃO ELÉTRICA - INSTALAÇÕES HIDRÁULICAS, SANITÁRIAS E DE GÁS - INSTALAÇÕES DE SISTEMA DE PREVENÇÃO CONTRA INCÊNDIO - IMPERMEABILIZAÇÃO EM OBRAS DE ENGENHARIA CIVIL - SERVIÇOS DE PINTURA DE EDIFÍCIOS EM GERAL - OBRAS DE FUNDAÇÕES - MONTAGEM E DESMONTAGEM DE ANDAIMES E OUTRAS ESTRUTURAS TEMPORÁRIAS - ATIVIDADES PAISAGÍSTICAS - CONSTRUÇÃO DE EDIFÍCIO - SERVIÇOS DE ENGENHARIA - SERVIÇOS COMBINADOS DE ESCRITÓRIO E APOIO ADMINISTRATIVO.

Restrições Relativas ao Objetivo Social: AS ATIVIDADES DA EMPRESA FICAM RESTRITAS ÀS ATRIBUIÇÕES DO SEU QUADRO TÉCNICO.

Endereço Matriz: RUA DA AURORA,, 295, APTº 0502 - EDF SÃO CRISTÓVÃO, BOA VISTA, RECIFE, PE, 50050000

Tipo de Registro: Registro Definitivo de Empresa

Data Inicial: 05/10/2021

Data Final: Indefinido

Registro Regional: 0000069445DDPE

**Descrição**

CERTIDÃO DE REGISTRO E QUITAÇÃO PESSOA JURIDICA

**Informações / Notas**

- A capacidade técnico-profissional da empresa é comprovada pelo conjunto dos acervos técnicos dos profissionais constantes de seu quadro técnico.
- Esta certidão perderá a validade, caso ocorra qualquer alteração posterior dos elementos cadastrais nela contidos

**Última Anuidade Paga**

Ano: 2022 (1/1)

**Autos de Infração**

Nada consta

**Responsáveis Técnicos**

Profissional: **ALEX LIMA DE ARAÚJO**

Registro: 1809905540

CPF: 009.173.654-45

Data Início: 05/10/2021

Data Fim: Indefinido

Data Fim de Contrato: Indefinido

Títulos do Profissional:

ENGENHEIRO CIVIL

Atribuição: ARTIGO 7º DA RESOLUÇÃO Nº 218/73, DO CONFEA

Tipo de Responsabilidade: RESPONSÁVEL TÉCNICO



Handwritten signatures and initials in blue ink, including a large signature and the number '25'.

# CNH Digital

Departamento Nacional de Trânsito

SEINFRA  
FOLHA  
493/A

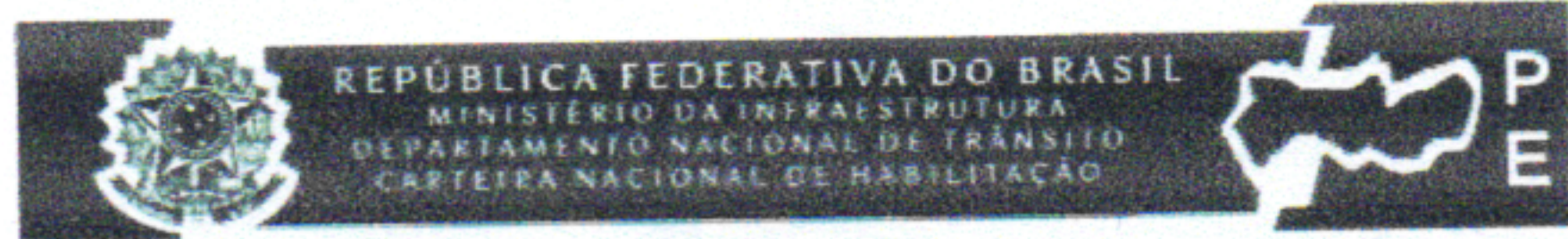

VÁLIDA EM TODO  
O TERRITÓRIO NACIONAL  
1754955905

**NOME**  
KLEYTON VALADARES PINHEIRO

**DOC. IDENTIDADE/ORG EMISSOR/UF**  
6389000 SDS PE

**CPF**  
057.881.134-07

**DATA NASCIMENTO**  
10/07/1985

**FILIAÇÃO**  
DOGILBERTO PINHEIRO BERNARD  
C  
SONY DE FATIMA ARAUJO VALAD  
ARES PINHEIRO

**PERMISSÃO** **ACC** **CAT. HAB**  
[ ] [ ] [ ]  
[ ] [ ] [ ]  
[ ] [ ] [ ]  
[ ] [ ] [ ]

**Nº REGISTRO**  
03348573245

**VALIDADE**  
16/01/2024

**1ª HABILITAÇÃO**  
05/08/2004

**OBSERVAÇÕES**  
A

*Kleyton Valdares Pinheiro*  
ASSINATURA DO PORTADOR

**LOCAL**  
RECIFE, PE

**DATA EMISSÃO**  
16/01/2019

ASSINADO DIGITALMENTE  
DEPARTAMENTO ESTADUAL DE TRÂNSITO

70432104766  
PE090341520

**PERNAMBUCO**

**DENATRAN** **CONTRAN**

## QR-CODE



Documento assinado com certificado digital em conformidade com a Medida Provisória nº 2200-2/2001. Sua validade poderá ser confirmada por meio do programa Assinador Serpro.

As orientações para instalar o Assinador Serpro e realizar a validação do documento digital estão disponíveis em:  
< <http://www.serpro.gov.br/assinador-digital> >, opção Validar Assinatura.

**SERPRO / DENATRAN**

Handwritten signatures and initials in blue ink, including a large signature and the number '36'.



**CERTIDÃO DE REGISTRO E QUITAÇÃO  
PESSOA FÍSICA**  
Lei Federal Nº 5194 de 24 de Dezembro de 1966

**CREA-PE**

Nº 2220553944/2022

Emissão: 27/05/2022

Validade: 31/03/2023

Chave: AYW7B

SEINFRA  
FOLHA

442/A

**Conselho Regional de Engenharia e Agronomia de Pernambuco**

CERTIFICAMOS que o profissional mencionado encontra-se registrado neste Conselho, nos termos da Lei 5.194/66, de 24/12/1966, conforme os dados acima. CERTIFICAMOS, ainda, face o estabelecimento nos artigos 68 e 69 da referida Lei, que o interessado não se encontra em débito com o CREA-PE.

**Interessado(a)**

Profissional: **ALEX LIMA DE ARAÚJO**

Registro: 1809905540

CPF: 009.173.654-45

Endereço: RUA CEZARIA CAMPELLO, 126, IPUTINGA, RECIFE, PE, 50680060

Tipo de Registro: Registro Definitivo de Profissional (DIPLOMADO NO PAÍS)

Data de registro: 11/08/2011

**Título(s)**

**GRADUAÇÃO**

ENGENHEIRO CIVIL

Atribuição: ARTIGO 7º DA RESOLUÇÃO Nº 218/73, DO CONFEA

Instituição de Ensino: UNIVERSIDADE CATÓLICA DE PERNAMBUCO

Data de Formação: 20/07/2011

**Descrição**

CERTIDÃO DE REGISTRO E QUITAÇÃO PESSOA FÍSICA

**Informações / Notas**

- A falsificação deste documento constitui-se em crime previsto no Código Penal Brasileiro, sujeitando o(a) autor(a) à respectiva ação penal.
- CERTIFICAMOS que caso ocorra(m) alteração(ões) no(s) elemento(s) contido(s) neste documento, esta Certidão perderá a sua validade para todos os efeitos.
- Esta certidão perderá a validade, caso ocorra qualquer alteração posterior dos elementos cadastrais nela contidos.
- Válido em todo território nacional.

**Última Anuidade Paga**

Ano: 2022 (3/3)

**Autos de Infração**

Nada consta



Handwritten signatures and initials in blue ink, including a large signature and the number '37'.

# CNH Digital

Departamento Nacional de Trânsito

SEINFRA  
FOLHA  
*291/A*

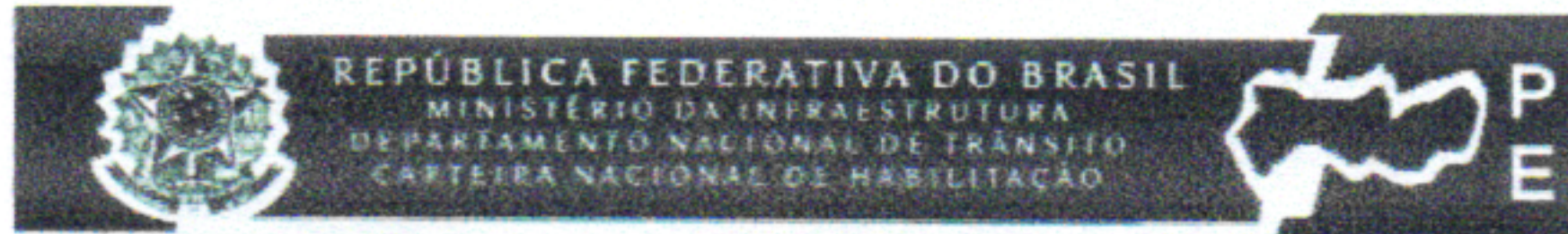

VÁLIDA EM TODO  
O TERRITÓRIO NACIONAL  
1823780366

NOME ALEX LIMA DE ARAUJO		
DOC. IDENTIDADE/ÓRG EMISSOR/UF 6377733 SDS PE		
CPF 009.173.654-45	DATA NASCIMENTO 22/08/1985	
FILIAÇÃO IVANILDO CAVALCANTI DE ARAUJO JOCILENE LIMA DE ARAUJO		
PERMISSÃO	ACC	CAT. HAB. AB
Nº REGISTRO 03135833774	VALIDADE 07/01/2022	1ª HABILITAÇÃO 18/12/2003

OBSERVAÇÕES  
EAR

*Alex Lima de Araujo*  
ASSINATURA DO PORTADOR

LOCAL RECIFE, PE	DATA EMISSÃO 16/05/2019
---------------------	----------------------------

ASSINADO DIGITALMENTE  
DEPARTAMENTO ESTADUAL DE TRÂNSITO

14428126050  
PE092695450

PERNAMBUCO

DENATRAN CONTRAN

QR-CODE



Documento assinado com certificado digital em conformidade com a Medida Provisória nº 2200-2/2001. Sua validade poderá ser confirmada por meio do programa Assinador Serpro.

As orientações para instalar o Assinador Serpro e realizar a validação do documento digital estão disponíveis em:  
< <http://www.serpro.gov.br/assinador-digital> >, opção Validar Assinatura.

SERPRO / DENATRAN

*38*  
*af*  
*AK*  
*af*

INSTRUMENTO PARTICULAR DE CONTRATO DE PRESTAÇÃO DE SERVIÇOS DE ENGENHARIA CIVIL EM GERAL DE Nº 220121 ENTRE A&K REFORMAS E CONSTRUÇÕES LTDA E DO OUTRO LADO ALEX LIMA DE ARAÚJO.



Pelo presente Instrumento de Contrato Particular, vêm as partes, de um lado denominado como **CONTRATANTE**, como de ora em diante será denominada a **A&K REFORMAS E CONSTRUÇÕES**, com sede à Rua da Aurora, 295, Apto 0502, Edf. São Cristóvão, Boa Vista, Recife/PE, inscrita no CNPJ (MF) sob o nº 41.862.461/0001-50, representada pelo Sr. Kleyton Valadares Pinheiro, residente à Rua Ademir Pires Travassos, nº 194, Iputinga, Recife/PE e de outro lado denominado como **CONTRATADO**, a Sr. **ALEX LIMA DE ARAÚJO**, inscrita no CPF(MF) sob o nº **009.173.654-45** e no CREA sob o nº **180.990.554-0**, residente à Rua Cesária Campelo, nº 126, Iputinga, Recife/PE.

### DO OBJETO

#### CLÁUSULA PRIMEIRA:

A **CONTRATANTE** empresa cuja atividade é da área de construção civil, firma o presente contrato com o **CONTRATADO**, o qual se obriga a prestar ao **CONTRATANTE** os serviços profissionais atinentes a sua formação técnica, científica e habilitação profissional na área de engenharia civil e assumir a responsabilidade técnica perante o referido órgão de fiscalização profissional CREA e CONFEA e outros que lhe exigiam.

O **CONTRATADO** prestará ao **CONTRATANTE** as seguintes atividades

- \* Orientação técnica e serviço técnico;
- \* Estudo, planejamento e especificação;
- \* Assistência, assessoria e consultoria;
- \* Desempenho de cargo e função técnica;
- \* Produção técnica e especializada;
- \* Condução de trabalho técnico;

**A&K REFORMAS E CONSTRUÇÕES LTDA**

Rua da Aurora, 295, Apto 0502, Edf. São Cristóvão, Boa Vista, Recife/PE, CEP: 50.050-000

FONE: (81) 98603.5885 / (81) 98417.6332

E-MAIL: kleytonvaladares.aekeng@gmail.com / licitacao.aekeng@gmail.com

Cartório Público Filipe Andrade Lima Sa de Melo  
Av. República do Líbano, 251, Empresarial RioMar Trade Center, Torre 2, Salas 1203 e 1204,  
Pina, Recife/PE, CEP 51.110-160 Telefones: (81) 3131.7000 | Whatsapp: (81) 98216.0035  
contato: cartorioandradelima.com.br | www.cartorioandradelima.com.br

**CARTÓRIO**  
**Andrade Lima**  
1º Ofício de Notas do Recife - Antigo Pragana

Valido somente sem emendas ou rasuras

Certifico ser autêntica a cópia desta face do documento original. Dou fé. Recife/PE, 09/01/2023.  
Emol.: 3,87, TSNR: R\$0,86, FERC: R\$0,43, FERM: R\$0,04,  
FUNSEG: R\$0,09, ISS: R\$0,22 Total: R\$5,51  
MARIA LAURA ALVES DE FREITAS - TÉCNICO NOTARIAL  
Selo eletrônico: 0073510.SCB1220202.02654  
Consulte Autenticidade em: "www.tipe.jus.t. / selodigital"

39  
m  
[Handwritten signatures]



\* Orientação de equipe de instalação, montagem, operação reparo ou manutenção.

CLÁUSULA SEGUNDA:

A **CONTRANTE** deverá indicar o **CONTRATADO** como responsável técnico, com registro da atividade na sua área de atuação na construção civil perante o CONSELHO REGIONAL DE ENGENHARIA E ARQUITETURA, e simultaneamente o **CONTRATADO** deverá assinar perante aquele órgão, Anotação de Responsabilidade Técnica (ART) que ficará fazendo parte integrante do presente instrumento com reconhecimento de firma.

Eu, **ALEX LIMA DE ARAÚJO**, declaro autorizar desde já, a **CONTRATANTE** incluir meu nome como responsável técnico nas obras e/ou serviços que vier a participar.

Nota: O **CONTRATADO** ficará livremente o número de horas que lhes forem convenientes para melhor atender às necessidades da **CONTRATANTE**.

**DA REMUNERAÇÃO**

CLÁUSULA TERCEIRA:

A **CONTRATANTE** é responsável por eventuais retenções de impostos e contribuições previstos na legislação tributária e previdenciária e pagará ao **CONTRATADO** todo dia 15 (quinze) do mês subsequente da prestação de serviços a importância de 8,5 (oito vírgula cinco) salários mínimos.

Cartório Público Filipe Andrade Lima Sa de Melo  
Av. República do Líbano, 251, Empresarial Itamar Trade Center, Torre 2, Salas 1203 e 1204,  
Pina, Recife/PE, CEP 51.110-160 Telefones: (81) 3131.7000 | Whatsapp: (81) 98216.0035  
contato@cartorioandradelima.com.br | www.cartorioandradelima.com.br

**CARTÓRIO**  
**Andrade Lima**  
1º Ofício de Notas do Recife - Antigo Prigana

Valido somente sem emendas ou rasuras

Certifico ser autêntica a cópia desta face do documento original. Dou fé. Recife/PE, 09/01/2023.  
Emol.: 3,87, TSNR: R\$0,86, FERC: R\$0,43, FERM: R\$0,04,  
FUNSEG: R\$0,09, ISS: R\$0,22 Total: R\$5,51  
MARIA LAURA ALVES DE FREITAS - TÉCNICO NOTARIAL  
Selo eletrônico: 0073510.TNQ1202202.02642  
Consulta Autenticidade em: "www.tjpe.jus.br/seloeletronico"



**A&K REFORMAS E CONSTRUÇÕES LTDA**

Rua da Aurora, 295, Apto 0502, Edf. São Cristóvão, Boa Vista, Recife/PE, CEP: 50.050-000

FONE: (81) 98603.5885 / (81) 98417.6332

E-MAIL: kleytonvaladares.aekeng@gmail.com / licitacao.aekeng@gmail.com

DA VIGÊNCIA



CLÁUSULA QUARTA:

O presente é firmado por prazo indeterminado, passando a vigorar a partir da data de assinatura deste contrato.

DA RESCISÃO

CLÁUSULA QUARTA:

O presente contrato poderá ser rescindido por qualquer uma das partes mediante notificação a outra por escrito com prazo mínimo de 30 (trinta) dias de antecedência, ressalvada a hipótese de a parte denunciante optar por indenização a outra do valor correspondente ao da prestação de serviços referente ao período.

DO REGISMO JURÍDICO

CLÁUSULA QUINTA:

As partes declaram não haver entre si vínculo empregatício, tendo o **CONTRATADO** plena autonomia na prestação dos serviços, desde que prestados conforme as condições ora pactuadas e demais exigências legais do Conselho Regional de Engenharia quanto a responsabilidade técnica. O **CONTRATADO** responde exclusivamente por eventual imprudência, negligência, imperícia ou dolo na execução de serviços que venham a causar qualquer dano ao **CONTRATANTE** ou a terceiros, devendo responder regressivamente caso a **CONTRANTE** seja responsabilizada judicialmente por tais fatos desde que haja a denúncia da lide, salvo no caso de conduta da própria **CONTRATANTE** contraria a orientação dada pelo **CONTRATADO**.

Parágrafo Único - Tendo em vista a importância da responsabilidade técnica assumida, o **CONTRATADO** deverá fazer por escrito suas orientações a **CONTRATANTE** e aos seus prepostos, mediante protocolo de recebimento ou ciência.

A&K REFORMAS E CONSTRUÇÕES LTDA

Rua da Aurora, 295, Apto 0502, Edf. São Cristóvão, Boa Vista, Recife/PE, CEP: 50.050-000

FONE: (81) 98603.5885 / (81) 98417.6332

E-MAIL: kleytonvaladares.aekeng@gmail.com / licitacao.aekeng@gmail.com

Cartório Andrade Lima

1º Ofício de Notas do Recife - Antigo Praiana

Valido somente sem emendas ou rasuras

Cartório Público Filipe Andrada Lima S/A de Melo  
Av. República do Líbano, 251, Empresarial Riolar Trade Center, Torre 2, Salas 1203 e 1204,  
Pina, Recife/PE, CEP: 51.110-160 Telefones: (81) 3131.7000 | WhatsApp: (81) 98216.0035  
contato@cartorioandradelima.com.br | www.cartorioandradelima.com.br

Certifico ser autêntica a cópia desta face do documento original. Dou fe. Recife/PE, 09/01/2023.  
Emol.: 3,87, TSNR: R\$0,86, FERC: R\$0,43, FERM: R\$0,04  
FUNSEG: R\$0,09, ISS: R\$0,22 Total: R\$5,51  
MARIA LAURA ALVES DE FREITAS - TÉCNICO NOTARIAL  
Selo eletrônico: 0073510.WIWI2202202.02661  
Consulte Autenticidade em: "www.tjpe.jus.br/selodigital"

*Handwritten mark*

*Handwritten signatures and initials*



DO FORO DE ELEIÇÃO



**CLÁUSULA SEXTA:** As partes elegem o foro da Comarca do Recife, para qualquer demanda judicial relativa ao presente contrato com exclusão de qualquer outro.

E, por estarem de pleno acordo, as partes firmam o presente instrumento em 02 (duas) vias de igual teor e forma, e para um único efeito de direito, na presença de 02 (duas) testemunhas, que abaixo assinam.

Recife, 07 de janeiro de 2022.

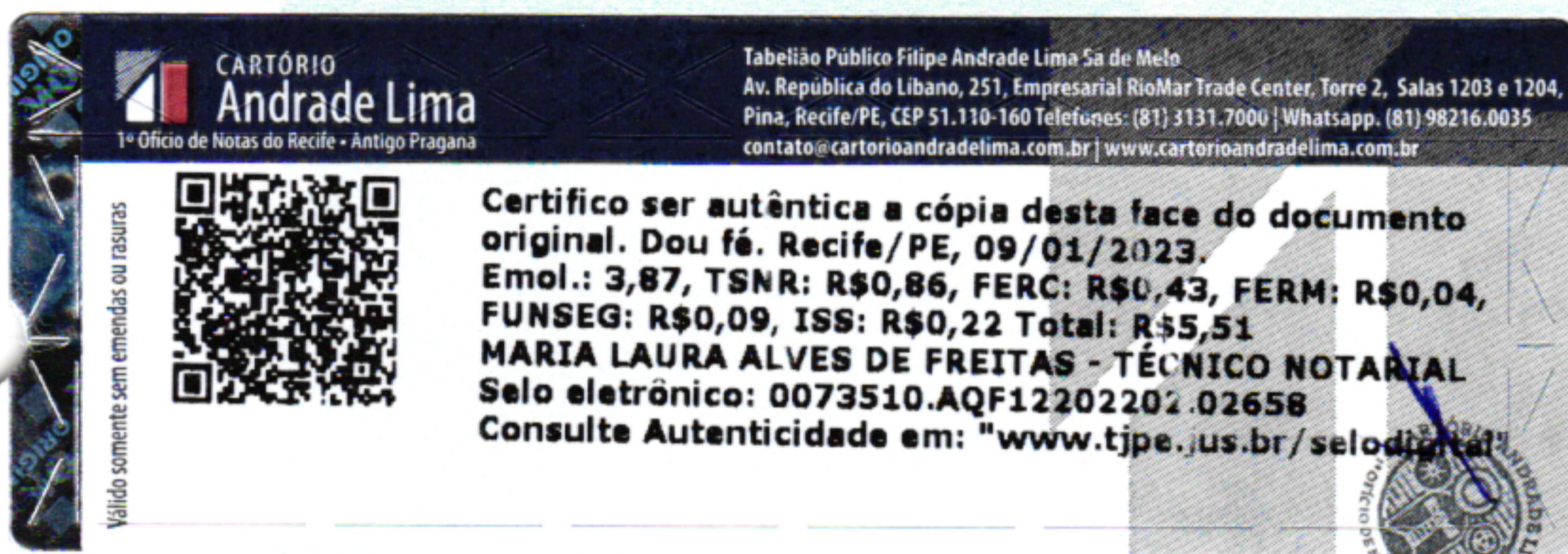

*[Handwritten Signature]*  
CONTRATANTE - A&K REFORMAS E CONSTRUÇÕES LTDA

*[Handwritten Signature]*  
CONTRATADO - ALEX LIMA DE ARAÚJO

CNPJ (MF): 41.862.461/0001-50

CPF(MF): 009.173.654-45

TESTEMUNHAS

*[Handwritten Signature]*  
Rebeca de Albuquerque Santiago

*[Handwritten Signature]*  
Cybelle da Silva Melo Ferreira

CPF (MF): 119.335.514-10

CPF(MF): 009.093.824-09

*[Handwritten scribbles]*



Anotação de Responsabilidade Técnica - ART  
Lei nº 6.496, de 7 de dezembro de 1977

CREA-PE

ART OBRA / SERVIÇO  
Nº PE20220760311

Conselho Regional de Engenharia e Agronomia de Pernambuco

SEINFRA  
FOLHA

INICIAL

1. Responsável Técnico

**ALEX LIMA DE ARAÚJO**

Título profissional: ENGENHEIRO CIVIL

RNP: 1809905540

Registro: 1809905540PE

Empresa contratada: **A&K REFORMAS E CONSTRUÇÕES LTDA**

Registro : 0000690627-PE

2. Dados do Contrato

Contratante: **KARNE KEIJO - LOGISTICA INTEGRADA LTDA.**

CPF/CNPJ: 24.150.377/0003-57

**APARTAMENTO MARECHAL MASCARENHAS DE MORAIS**

Nº: 2471

Complemento:

Bairro: **IMBIRIBEIRA**

Cidade: **RECIFE**

UF: **PE**

CEP: 51150001

Contrato: **001/2021**

Celebrado em:

Valor: **R\$ 3.228.249,86**

Tipo de contratante: **Pessoa Jurídica de Direito Privado**

Ação Institucional: **Outros**

3. Dados da Obra/Serviço

**APARTAMENTO MARECHAL MASCARENHAS DE MORAIS**

Nº: 2471

Complemento:

Bairro: **IMBIRIBEIRA**

Cidade: **RECIFE**

UF: **PE**

CEP: 51150001

Data de Início: **17/05/2021**

Previsão de término: **25/03/2022**

Coordenadas Geográficas: **0, 0**

Finalidade:

Código: **Não Especificado**

Proprietário: **KARNE KEIJO - LOGISTICA INTEGRADA LTDA.**

CPF/CNPJ: 24.150.377/0003-57

4. Atividade Técnica

16 - Execução	Quantidade	Unidade
52 - Execução de reforma > CONSTRUÇÃO CIVIL > EDIFICAÇÕES > DE REFORMA DE EDIFICAÇÃO > #1.1.2.4 - EM MATERIAIS MISTOS	6.000,00	m2
52 - Execução de reforma > CONSTRUÇÃO CIVIL > EDIFICAÇÕES > DE EDIFICAÇÃO > #1.1.1.4 - EM MATERIAIS MISTOS	6.000,00	m2

Após a conclusão das atividades técnicas o profissional deve proceder a baixa desta ART

5. Observações

Reforma e adequação das instalações do Deskontão Imbiribeira localizado na Av. Mal. Mascarenhas de Moraes, nº 2471, Imbiribeira, Recife, Pernambuco.

6. Declarações

7. Entidade de Classe

NÃO OPTANTE

8. Assinaturas

Declaro serem verdadeiras as informações acima

**ALEX LIMA DE ARAÚJO - CPF: 009.173.654-45**

\_\_\_\_\_ de \_\_\_\_\_ de \_\_\_\_\_

Local

data

**KARNE KEIJO - LOGISTICA INTEGRADA LTDA. - CNPJ: 24.150.377/0003-57**

9. Informações

\* Conforme Art. 4º da Resolução 1025/2009: O registro da ART efetiva-se após o seu cadastro no sistema eletrônico do CREA e o recolhimento do valor correspondente

10. Valor

Valor da ART: **R\$ 233,94**

Registrada em: **24/03/2022**

Valor pago: **R\$ 233,94**

Nosso Número: **8304227261**

A autenticidade desta ART pode ser verificada em: <http://crea-pe.sitac.com.br/publico>, com a chave: Z606x  
Impresso em: 25/03/2022 às 14:55:44 por: ip: 201.140.239.235

www.creape.org.br  
Tel: (81) 3423-4383

creape@creape.org.br  
Fax: (81) 3423-4383

**CREA-PE**  
Conselho Regional de Engenharia e Agronomia de Pernambuco



43  
K  
M

# 45 ANOS KarneKeijo

## ATESTADO DE CAPACIDADE TÉCNICA

Atestamos para os devidos fins que a empresa **A&K REFORMAS E CONSTRUCOES LTDA**, inscrita no CNPJ/MF sob o nº 41.862.461/0001-50, estabelecida à Rua da Aurora, nº 295, Apto 0502, Edf. São Cristóvão, Boa Vista, Recife-PE, na categoria de prestadora de **SERVIÇOS DE CONSTRUÇÃO CIVIL REFERENTE A REFORMA DO SUPERMERCADO DESKONTÃO, AV. MARECHAL MASCARENHAS DE MORAIS, Nº 2471, IMBIRIBEIRA, RECIFE-PE**, prestou serviços para a empresa **KARNE KEIJO - LOGISTICA INTEGRADA LTDA**, inscrita no CNPJ/MF Nº 24.150.377/0003-57, estabelecida na Avenida Marechal Mascarenhas de Moraes, Nº 2471, Imbiribeira, Recife-PE, na condição de cliente usuária, tendo como responsável técnico o engenheiro civil **ALEX LIMA DE ARAÚJO**, inscrito no CPF(MF) sob o nº **009.173.654-45** e no CREA sob o nº **180.990.554-0**, dos serviços especificados abaixo, no período de 17/05/2021 à 25/03/2022.

### SERVIÇOS:

ITEM	DESCRIÇÃO	UND	QUANT
<b>1.0</b>	<b>SERVIÇOS PRELIMINARES</b>		
1.1	ART DE EXECUÇÃO DO SERVIÇO	UND	1,00
1.2	MOBILIZAÇÃO E DESMOBILIZAÇÃO	VB	1,00
1.3	DESPESA COM MÁQUINAS E EQUIPAMENTOS	MÊS	2,00
1.4	DESPEAS ADMINISTRATIVAS	MÊS	2,00
1.5	DESPESA COM ALIMENTAÇÃO E PASSAGEM	MÊS	2,00
1.6	DESPESA COM EPI'S	MÊS	2,00
1.7	TAPUME EM EUCATEX	VB	1,00
1.8	CONTAINER ESCRITÓRIO/WCS	MÊS	2,00
<b>2.0</b>	<b>PÁTIO FRONTAL</b>		
2.1	<b>MURO FACHADA FRENTE</b>		
2.1.1	DEMOLIÇÃO DE GRADES E PORTÕES	M <sup>2</sup>	96,90
2.1.2	DEMOLIÇÃO MURETA	M <sup>2</sup>	19,38
2.1.3	NIVELAMENTO CONCRETO PISO	ML	48,45
2.1.4	FUNDAÇÃO PARA COLOCAÇÃO DE NOVO GRADIL	UND	25,00
2.1.5	GRADIL TIPO BELGO 49X2,43 M COM MONTANTES CD 2M	M <sup>2</sup>	114,84
2.1.6	PORTÃO EM CORRER DE GRADIL TIPO BELGO COM 49X2,43 M	M <sup>2</sup>	19,44
2.1.7	PORTÃO PEDESTRE 1,70X2,43 M	M <sup>2</sup>	4,13
2.1.8	REMOÇÃO MATERIAL DEMOLIDO PARA ATERRO REGISTRADO	UND	7,00
<b>3.0</b>	<b>PÁTIO CBUQ</b>		
3.1	<b>PARTE CONCRETO PISO</b>		
3.1.1	PINTURA DE LIGAÇÃO PISTA ROLAGEM EXISTENTE	M <sup>2</sup>	1022,36
3.1.2	REVESTIMENTO EM CBUQ 3 CM PISTA DE ROLAGEM	M <sup>3</sup>	30,67
3.1.3	RETIRADA COBERTURAS EXISTENTES	M <sup>2</sup>	777,61
3.1.4	RECUPERAÇÃO DAS FISSURAS	VB	1,00
3.1.5	MARCAÇÃO DE VAGAS ESTACIONAMENTO	M <sup>2</sup>	1022,36
3.1.6	REMOÇÃO MATERIAL DEMOLIDO EM CONTAINER PARA ATERRO REGISTRADO	UND	2,00

Certifico e atestamos a cópia desta face do documento original. D. J. Recife/PE, 09/01/2023.  
Emol.: 3,97, TSNR: R\$0,86, FERC: R\$0,43, FERM: R\$0,04, FUNSEG: R\$0,09, ISS: R\$0,22 Total: R\$5,51  
MARIA LAURA ALVES DE FREITAS - TÉCNICO NOTARIAL  
Selo eletrônico: 0073510.SRO1202202.02676  
Consulte Autenticidade em: "www.tjpe.jus.br/seloeletronico"



Valido somente sem emendas ou rasuras

Handwritten signatures and initials in blue ink, including a large signature and several initials.

# 45 ANOS KarneKeijo

SEINFRA FOLHA  
462/9

<b>3.2</b>	<b>PARTE EM BRITA CORRIDA</b>	
3.2.1	REGULARIZAÇÃO TERRENO PRA RECEBIMENTO CBUQ COM CORTE E COLOCAÇÃO DE MATERIAL EXISTENTE	M <sup>2</sup> 1179,18
3.2.2	IMPRIMAÇÃO MECÂNICA COM CM30	M <sup>2</sup> 1179,18
3.2.3	REVESTIMENTO EM CBUQ 6 CM	M <sup>3</sup> 70,79
3.2.4	MARCAÇÃO DE VAGAS ESTACIONAMENTO	M <sup>2</sup> 1179,18
3.2.5	REMOÇÃO MATERIAL DEMOLIDO EM CONTAINER PARA ATERRO REGISTRADO	UND 3,00
<b>3.3</b>	<b>URBANIZAÇÃO</b>	
3.3.1	DESOBSTRUÇÃO SISTEMA DE DRENAGEM EXISTENTE	VB 1,00
3.3.2	JARDINAGEM	VB 1,00
3.3.3	PINTURA LINHA D'ÁGUA	VB 1,00
3.3.4	PINTURA MUROS EXISTENTES COM 3 DEMÃOS DE TINTA ACRÍLICA SEM MASSA	M <sup>2</sup> 634,00
3.3.5	REMOÇÃO MATERIAL DEMOLIDO EM CONTAINER PARA ATERRO REGISTRADO	UND 4,00
<b>4.0</b>	<b>ADEQUAÇÃO FACHADA</b>	
4.1	RETIRADA PROTEÇÃO FRONTAL	M <sup>2</sup> 105,55
4.2	RECOLOCAÇÃO COBERTURAS EXISTENTES PARA LATERAL PRÉDIO COM FUNDAÇÕES, ALGUM REPARO QUE SE FIZER NECESSÁRIO E PINTURA DA ESTRUTURA	M <sup>2</sup> 883,16
<b>5.0</b>	<b>ESQUADRIA FRENTE DE LOJA</b>	
5.1	RETIRADA DE ESQUADRIA EM VIDRO DA FACHADA	M <sup>2</sup> 55,35
5.2	NOVA ESQUADRIA EM BLINDEX (8MM)	M <sup>2</sup> 48,74
5.3	PORTAS ENTRADA/SAÍDA EM BLINDEX (10MM)	M <sup>2</sup> 26,73
5.4	SENSOR ABRE E FECHA	UND 2,00
5.5	PINTURA DE BLOCOS DE CONCRETO	M <sup>2</sup> 165,18
5.6	DESCARTE ESQUADRIA ANTIGA	VB 1,00
<b>6.0</b>	<b>DEMOLIÇÃO MEZANINO</b>	
6.1	DEMOLIÇÃO PONTOS ELÉTRICOS	VB 1,00
6.2	RETIRADA ESQUADRIAS EXISTENTES	M <sup>2</sup> 3,36
6.3	ANDAIME COM FORRO PARA SUPORTE DE DEMOLIÇÃO	VB 1,00
6.4	DEMOLIÇÃO DIVISÓRIAS EM DRYWALL	M <sup>2</sup> 52,94
6.5	DEMOLIÇÃO DE LAJE EM CONCRETO ARMADO (20 CM)	M <sup>2</sup> 14,20
6.6	REMOÇÃO MATERIAL DEMOLIDO EM CONTAINER PARA ATERRO REGISTRADO	UND 40,00
6.7	PINTURA NAS ÁREAS EXISTENTES	VB 1,00
6.8	LAJE EM CONCRETO ARMADO COM FORMA ESCORAMENTO E FERRAGEM	M <sup>2</sup> 7,68
6.9	DEMOLIÇÃO ESCADAS METÁLICAS	VB 1,00
<b>7.0</b>	<b>ÁREA FRIOS</b>	
7.1	DEMOLIÇÃO DO REVESTIMENTO CERÂMICO INCLUSIVE CONTRAPISO	M <sup>2</sup> 676,32
7.2	DEMOLIÇÃO DA DIVISÓRIA INCLUSIVE ESTRUTURA DE FIXAÇÃO	M <sup>2</sup> 172,40
7.3	DEMOLIÇÃO DE CONCRETO ARMADO SALÃO E FAIXA	M <sup>2</sup> 353,77
7.4	RETIRADA DE EQUIPAMENTOS DA ÁREA DE FRIOS	VB 1,00

Certifico ser autêntica a cópia desta face do documento original. Dou fé em Recife/PE, 09/01/2023.  
Emol.: 3,87, TSN... R\$0,86, FERC: R\$0,43, FERM: R\$0,04, FUNSEG: R\$0,09, ISS: R\$0,22 Total: R\$5,51  
MARIA LAURA ALVES DE FREITAS - TÉCNICO NOTARIAL  
Selo eletrônico: 0073510.TXG1202202.02675  
Consulte Autenticidade em: "www.tjpe.jus.br/selodigital"



Visão somente sem emendas ou rasuras

Handwritten signatures and initials, including a large '45' and 'w'.

# 45 ANOS KarneKeijo

SEINFRA FOLHA  
463/9

7.5	DEMOLIÇÃO FORRO EXISTENTE	M <sup>2</sup>	766,32
7.6	RETIRADA DE LUMINÁRIAS EXISTENTES	UND	108,00
7.7	DEMOLIÇÃO DE PISO CIMENTADO	M <sup>2</sup>	1.900,00
7.8	EXECUÇÃO DE PISO CIMENTADO	M <sup>2</sup>	1900,00
7.9	GRANITO 1,5 MM (CONFORME ESPECIFICAÇÃO LOJA) CONFORME CONSULT. ATILIO APENAS FORNECIMENTO MO	M <sup>2</sup>	1040,00
7.10	GRANITO 2,00 MM (CONFORME ESPECIFICAÇÃO LOJA) CONFORME CONSULT. ATILIO APENAS FORNECIMENTO MO	M <sup>2</sup>	90,00
7.11	FORRO EM PLACAS REMOVÍVEIS 1,20X0,62 REVESTIDO EM PELÍCULA DE PVC	M <sup>2</sup>	1130,00
7.12	FECHAMENTO EM PVC DA ÁREA DOS FRIOS INCLUÍDO ESTRUTURA EM FERRO PINTADO	M <sup>2</sup>	265,00
7.13	PINTURA BLOCOS EXISTENTES	M <sup>2</sup>	133,84
7.14	LUMINÁRIAS DE EMBUTIR COM LÂMPADAS EM LED	UND	72,00
7.15	PONTO DE ÁGUA PARA BALCÃO FRIOS E FATIADOS	UND	1,00
7.16	PONTO DE ESGOTO PARA BALCÃO FRIOS E FATIADOS	UND	1,00
7.17	PONTOS DE ELÉTRICA PARA BALCÕES E EXPOSITORES	UND	32,00
7.18	PLUGS E TOMADAS DE USO INDUSTRIAL TIPO STECK OU SIMILAR	CONJ	32,00
7.19	REMOÇÃO MATERIAL DEMOLIDO EM CONTAINER PARA ATERRO REGISTRADO	UND	50,00
<b>8.0</b>	<b>ÁREA PREPARO</b>		
8.1	DEMOLIÇÃO PISO EXISTENTE	M <sup>2</sup>	75,39
8.2	DEMOLIÇÃO PAREDE EXISTENTE	M <sup>2</sup>	12,78
8.3	DEMOLIÇÃO REVESTIMENTO PAREDE EXISTENTE	M <sup>2</sup>	109,66
8.4	DEMOLIÇÃO FORRO EXISTENTE	M <sup>2</sup>	75,38
8.5	RETIRADA DE LUMINÁRIAS EXISTENTES	UND	22,00
8.6	EMBOÇO PARA REGULARIZAÇÃO PAREDES	M <sup>2</sup>	109,66
8.7	CONTRAPISO PARA REGULARIZAÇÃO PISO	M <sup>2</sup>	75,38
8.8	REVESTIMENTO PARA PISO, PORCELANATO PEI 5 ALTA RESISTÊNCIA 60X60 COR BRANCO APLICADA EM AMBIENTES DE ÁREA ENTRE 5 M <sup>2</sup> E 10 M <sup>2</sup>	M <sup>2</sup>	75,38
8.9	REVESTIMENTO CERÂMICA PAREDES PEI 5 ALTA RESISTÊNCIA 60X30	M <sup>2</sup>	190,66
8.10	FORRO EM PLACAS REMOVÍVEIS 1,20X0,62 REVESTIDO EM PELÍCULA DE PVC	M <sup>2</sup>	75,38
8.11	LUMINÁRIAS DE EMBUTIR COM LÂMPADAS EM LED	UND	22,00
8.12	PONTOS DE ELÉTRICA EM ELETRODUTO GALVANIZADO EXTERNO	UND	30,00
8.13	PLUGS E TOMADAS DE USO INDUSTRIAL TIPO STECK OU SIMILAR	CONJ	30,00
8.14	REMOÇÃO MATERIAL DEMOLIDO EM CONTAINER PARA ATERRO REGISTRADO	UND	11,00
<b>9.0</b>	<b>ESCADA LATERAL</b>		
9.1	ESCADA METÁLICA PINTADA CONFORME PADRÃO	VB	1,00
<b>10.0</b>	<b>COBERTURA ESTACIONAMENTO</b>		
10.1	DEMOLIÇÃO CONCRETO EXISTENTE (10 CM)	M <sup>3</sup>	1,10
10.2	ESCAVAÇÃO MANUAL ATÉ 1,50 M DE PROFUNDIDADE	M <sup>3</sup>	16,50
10.3	CONCRETO NÃO ESTRUTURAL	M <sup>3</sup>	0,55
10.4	FORMA PARA FUNDAÇÃO	M <sup>2</sup>	51,48

Certifico ser autêntica cópia desta face do documento original. Dou fé. Recife, 09/01/2023.  
 Emol.: 3,87, TSNR: R, FERC: R\$0,43, FERM: R\$0,04,  
 FUNSEG: R\$0,09, ISS: R\$0,22 Total: R\$5,51  
 MARIA LAURA ALVES DE FREITAS - TÉCNICO NOTARIAL  
 Selo eletrônico: 0073510.WUN1202202.02680  
 Consulte Autenticidade em: "www.tjpe.jus.br/seledigital"



Válido somente sem emendas ou rasuras

Handwritten notes and signatures in blue ink, including the number '46' and various scribbles.

# 45 ANOS KarneKeijo

SEINFRA  
FOLHA

262/A

10.5	CONCRETO 30MPA	M <sup>3</sup>	40,29
10.6	FERRAGEM AÇO CA-50	KG	386,10
10.7	CHUMBADORES	UND	11,00
10.8	REATERRO MANUAL	M <sup>3</sup>	11,66
10.9	BOTA FORA DE MATERIAL	M <sup>3</sup>	6,05
10.10	CONCRETO PISO ESTACIONAMENTO (REPARO ESCAVAÇÃO)	M <sup>3</sup>	1,10
10.11	LIMPEZA SISTEMA ÁGUA PLUVIAL	VB	1,00
10.12	ESTRUTURA METÁLICA COM PILARES METÁLICOS E TRELIÇAS METÁLICAS TRATADAS E PINTADAS CONFORME COR E PADRÃO EXISTENTES	M <sup>2</sup>	1584,19
10.13	COBERTA COM TELHA TERMOACÚSTICA EM AÇO GALVALUME PINTADA EM UMA DAS FACES NA COR BRANCA, e=0,5MM	M <sup>2</sup>	1584,19
10.14	CALHA EM CHAPA GALVANIZADA	ML	73,30
10.15	RUFO CHAPA GALVANIZADA	ML	44,44
10.16	DESCIDA ÁGUA PLUVIAL	ML	34,00
10.17	TELHA DE PLATIBANDA DA COBERTA DO ESTACIONAMENTO	M2	460,00
10.18	ILUMINAÇÃO DA COBERTA DO ESTACIONAMENTO	VB	1,00

## PLANILHA ORÇAMENTÁRIA - 1º ADITIVO DE VALORES

ITEM	DESCRIÇÃO	UND.	QUANT.
<b>1</b>	<b>FUNDAÇÕES (SAPATAS ISOLADAS)</b>		
1,1	ESCAVAÇÃO MECANIZADA DE VALA COM PROF. MAIOR QUE 4,5 M ATÉ 6,0 M (MÉDIA ENTRE MONTANTE E JUSANTE/UMA COMPOSIÇÃO POR TRECHO), COM ESCAVADEIRA HIDRÁULICA (1,2 M3/155 HP), LARG. DE 1,5 M A 2,5 M, EM SOLO DE 1A CATEGORIA, LOCAIS COM BAIXO NÍVEL DE INTERFERÊNCIA. AF_02/2021	M <sup>3</sup>	12,15
1,2	LASTRO DE CONCRETO MAGRO, APLICADO EM PISOS, LAJES SOBRE SOLO OU RADIERS, ESPESSURA DE 5 CM. AF_07/2016	M <sup>2</sup>	33,54
1,3	FABRICAÇÃO, MONTAGEM E DESMONTAGEM DE FÔRMA PARA SAPATA, EM CHAPA DE MADEIRA COMPENSADA RESINADA, E=17 MM, 4 UTILIZAÇÕES. AF_06/2017	M <sup>2</sup>	38,61
1,4	ARMAÇÃO DE BLOCO, VIGA BALDRAME OU SAPATA UTILIZANDO AÇO CA-50 DE 16 MM - MONTAGEM. AF_06/2017	KG	756,00
1,5	ARMAÇÃO DE BLOCO, VIGA BALDRAME OU SAPATA UTILIZANDO AÇO CA-50 DE 10 MM - MONTAGEM. AF_06/2017	KG	439,28
1,6	CONCRETAGEM DE SAPATAS, FCK = 35MPA, TRAÇO 1:2,3:2,7 (CIMENTO/ AREIA MÉDIA/ BRITA 1) - PREPARO MECÂNICO COM BETONEIRA 400 L. AF_07/2016	M <sup>3</sup>	10,65
1,7	DEMOLIÇÃO DE CONCRETO COM MARTELETE E COMPRESSOR	M <sup>3</sup>	10,52
1,8	COLETA E CARGA MANUAL DE ENTULHO	M <sup>3</sup>	5,97
<b>2</b>	<b>FUNDAÇÕES (CINTAS DE AMARRAÇÃO)</b>		
2,1	ESCAVAÇÃO MECANIZADA DE VALA COM PROF. MAIOR QUE 4,5 M ATÉ 6,0 M (MÉDIA ENTRE MONTANTE E JUSANTE/UMA COMPOSIÇÃO POR TRECHO), COM ESCAVADEIRA HIDRÁULICA (1,2 M3/155 HP), LARG. DE 1,5 M A 2,5 M, EM SOLO DE 1A CATEGORIA, LOCAIS COM BAIXO NÍVEL DE INTERFERÊNCIA. AF_02/2021	M <sup>3</sup>	58,74

certificado ser autêntica a cópia desta face do documento original. Dou fé. Recife/PE, 01/2023.  
 Emol.: 3,87, TSNR: R\$0,86, AC: R\$0,43, FERM: R\$0,04, FUNSEG: R\$0,09, ISS: R\$0,22 Total: R\$5,51  
 MARIA LAURA ALVES DE FREITAS - TÉCNICO NOTARIAL  
 Selo eletrônico: 0073510.YJM12202202.02667  
 Consulte Autenticidade em: "www.tjpe.jus.br/selodigital"



Válido somente sem emendas ou rasuras

KarneKeijo VAREJO KarneKeijo FOOD SERVICE KarneKeijo MARCAS USC Tru DESKONTAO

Rod. BR 101 Sul, 3700- Barro | Recife/PE - 50900-400 | www.kk.com.br

@karnekeijo | (81) 2121-8800

47

# 45 ANOS KarneKeijo

SEINFRA  
FOLHA  
2161/14

2,2	LASTRO DE CONCRETO MAGRO, APLICADO EM PISOS, LAJES SOBRE SOLO OU RADIERS, ESPESSURA DE 5 CM. AF_07/2016	M <sup>2</sup>	152,05
2,3	FABRICAÇÃO, MONTAGEM E DESMONTAGEM DE FÔRMA PARA SAPATA, EM CHAPA DE MADEIRA COMPENSADA RESINADA, E=17 MM, 4 UTILIZAÇÕES. AF_06/2017	M <sup>2</sup>	311,90
2,4	ARMAÇÃO DE BLOCO, VIGA BALDRAME OU SAPATA UTILIZANDO AÇO CA-50 DE 16 MM - MONTAGEM. AF_06/2017	KG	1544,90
2,5	ARMAÇÃO DE BLOCO, VIGA BALDRAME OU SAPATA UTILIZANDO AÇO CA-50 DE 12,5 MM - MONTAGEM. AF_06/2017	KG	1078,00
2,6	CONCRETAGEM DE VIGAS BALDRAME, LANÇAMENTO, ADENSAMENTO E ACABAMENTO, CONCRETO FCK = 35MPA, TRAÇO 1:2,3:2,7 (CIMENTO/ AREIA MÉDIA/ BRITA 1) - PREPARO MECÂNICO COM BETONEIRA 400 L. AF_07/2016	M <sup>3</sup>	28,01
2,7	DEMOLIÇÃO DE CONCRETO COM MARTELETE E COMPRESSOR	M <sup>3</sup>	29,31
2,8	COLETA E CARGA MANUAL DE ENTULHO	M <sup>3</sup>	60,04
<b>3</b>	<b>DRYWALL</b>		
3,1	PAREDE COM PLACAS DE GESSO ACARTONADO (DRYWALL), PARA USO INTERNO, COM DUAS FACES DUPLAS E ESTRUTURA METÁLICA COM GUIAS DUPLAS, COM VÃOS. AF_06/2017_P	M <sup>2</sup>	139,97
3,2	PAREDE COM PLACAS DE GESSO ACARTONADO (DRYWALL), PARA USO INTERNO, COM FACE SIMPLES E ESTRUTURA METÁLICA COM GUIA SIMPLES, COM VÃOS. AF_06/2017_P	M <sup>2</sup>	161,49
<b>4</b>	<b>ESTRUTURA E VIDROS</b>		
4,1	SISTEMA DE AUTOMAÇÃO PARA PORTA DE ALUMÍNIO C/ VIDRO, DESLIZANTE, DUAS FOLHAS, DIMENSÃO DO TRILHO: 3,30 ATÉ 4,40 M	VB	1,00
4,2	ESQUADRIA EM BLINDEX (8 MM)	M <sup>2</sup>	91,39
4,3	PORTA ENTRADA/SAÍDA EM BLINDEX (10 MM)	M <sup>2</sup>	0,30
4,4	ESTRUTURA METÁLICA PARA SUPORTE DE VIDROS E DRYWALL	VB	1,00
<b>5</b>	<b>GRADIL</b>		
5,1	GRADIS	M <sup>2</sup>	24,6
<b>6</b>	<b>PORTÕES</b>		
6,1	ADITIVO REFERENTE ÀS MUDANÇAS DAS DIMENSÕES DOS PORTÕES DE VEÍCULOS CONFORME NOVA PROPOSTA ORÇAMENTÁRIA	M <sup>2</sup>	17,49
6,2	ADITIVO REFERENTE ÀS MUDANÇAS DAS DIMENSÕES DO PORTÃO DE PEDESTRES CONFORME NOVA PROPOSTA ORÇAMENTÁRIA	M <sup>2</sup>	-0,70
<b>7</b>	<b>MURETA</b>		
7,1	CHAPISCO APLICADO EM ALVENARIA (SEM PRESENÇA DE VÃOS) E ESTRUTURAS DE CONCRETO DE FACHADA, COM COLHER DE PEDREIRO. ARGAMASSA TRAÇO 1:3 COM PREPARO MANUAL. AF_06/2014	M <sup>2</sup>	55,86
7,2	EMBOÇO OU MASSA ÚNICA EM ARGAMASSA TRAÇO 1:2:8, PREPARO MANUAL, APLICADA MANUALMENTE EM PANOS CEGOS DE FACHADA (SEM PRESENÇA DE VÃOS), ESPESSURA DE 25 mm. af_06/2014	M <sup>2</sup>	55,86
7,3	APLICAÇÃO MANUAL DE PINTURA COM TINTA LÁTEX ACRÍLICA EM PAREDES, DUAS DEMÃOS. AF_06/2014	M <sup>2</sup>	27,93

KarneKeijo VAREJO | KarneKeijo FOOD SERVICE | KarneKeijo MARCAS | USC | Tru DESKONTAÇÃO

Rod. BR 101 Sul, 3700- Barro | Recife/PE - 50900-400 | www.kk.com.br

@karnekeijo | (81) 2121-8800

Certifico ser autêntica cópia desta face do documento original. Dou fé. Recife, 09/01/2023.  
 Emol.: R\$ 3,87, TSNR: R\$ 1,00, FERC: R\$ 0,43, FERM: R\$ 0,04, FUNSEG: R\$ 0,09, ISS: R\$ 0,22 Total: R\$ 5,51  
 MARIA LAURA ALVES DE FREITAS - TÉCNICO NOTARIAL  
 Selo eletrônico: 0073510.ZTL1220202.02668  
 Consulte Autenticidade em: "www.tipe.jus.br/seloeletronico"



Valido somente sem emendas ou rasuras

Handwritten signatures and initials in blue ink, including a large signature that appears to be '48' and another that looks like 'AK'.

# 45 ANOS KarneKeijo

SEINFRA  
FOLHA  
460/A

<b>8</b>	<b>DEMOLIÇÃO DE LAJE EM CONCRETO ARMADO</b>		
8,1	DEMOLIÇÃO DE LAJE EM CONCRETO ARMADO (20 CM)	M <sup>2</sup>	77,11
8,2	REMOÇÃO DE MATERIAL DEMOLIDO EM CONTAINER PARA ATERRO REGISTRADO	VB	1,00
<b>9</b>	<b>RECONHECIMENTO GEOTÉCNICO</b>		
9,1	ADITIVO RELATIVO À EXECUÇÃO DE SONDAÇÃO TIPO SPT, INCLUINDO MOBILIZAÇÃO E DESMOBILIZAÇÃO DOS EQUIPAMENTOS	VB	1,00
<b>10</b>	<b>MELHORAMENTO DE SOLO</b>		
10,1	ADITIVO REFERENTE AOS CUSTOS DO MELHORAMENTO DE SOLO PROPOSTO PELA CONSULTORIA DE FUNDAÇÕES	VB	1,00
<b>PLANILHA ORÇAMENTÁRIA - 2º ADITIVO DE VALORES</b>			
ITEM	DESCRIÇÃO	UND	QUANT
<b>1</b>	<b>SERVIÇOS EM TERRA</b>		
1.1	MELHORAMENTO DE SOLO	VB	2,00
1.2	ADITIVO RELATIVO À EXECUÇÃO DE SONDAÇÃO TIPO SPT, INCLUINDO MOBILIZAÇÃO E DESMOBILIZAÇÃO DOS EQUIPAMENTOS	VB	1,00
<b>2</b>	<b>COBERTA DO SUPERMERCADO</b>		
2.1	REVISÃO DE COBERTA	M <sup>2</sup>	4.293,51
<b>3</b>	<b>ESQUADRIAS</b>		
3.1	SENSOR DE ABRE E FECHA	VB	1,00
<b>4</b>	<b>DRYWALL</b>		
4.1	PAREDE COM PLACAS DE GESSO ACARTONADO (DRYWALL), PARA USO INTERNO, COM DUAS FACES DUPLAS E ESTRUTURA METÁLICA COM GUIAS DUPLAS, COM VÃOS. AF_06/2017_P	M <sup>2</sup>	16,95
4.2	PAREDE COM PLACAS DE GESSO ACARTONADO (DRYWALL), PARA USO INTERNO, COM FACE SIMPLES E ESTRUTURA METÁLICA COM GUIA SIMPLES, COM VÃOS. AF_06/2017_P	M <sup>2</sup>	33,50
4.3	ESTRUTURA METÁLICA PARA SUPORTE DE VIDROS E DRYWALL	VB	1,00
<b>5</b>	<b>MURETA</b>		
5.1	CHAPISCO APLICADO EM ALVENARIA (SEM PRESENÇA DE VÃOS) E ESTRUTURAS DE CONCRETO DE FACHADA, COM COLHER DE PEDREIRO. ARGAMASSA TRAÇO 1:3 COM PREPARO MANUAL AF_06/2014	M <sup>2</sup>	55,86
5.2	EMBOÇO OU MASSA ÚNICA EM ARGAMASSA TRAÇO 1:2:8, PREPARO MANUAL, APLICADA MANUALMENTE EM PANOS CEGOS DE FACHADA (SEM PRESENÇA DE VÃOS), ESPESSURA DE 25 mm. af_06/2014	M <sup>2</sup>	55,86
5.3	APLICAÇÃO MANUAL DE PINTURA COM TINTA LÁTEX ACRÍLICA EM PAREDES, DUAS DEMÃOS. AF_06/2014	M <sup>2</sup>	27,93
<b>6</b>	<b>DEMOLIÇÕES E REMOÇÕES</b>		
6.1	DEMOLIÇÃO DE LAJE EM CONCRETO ARMADO (20 CM)	M <sup>3</sup>	77,11
6.2	REMOÇÃO DE MATERIAL DEMOLIDO EM CONTAINER PARA ATERRO REGISTRADO	VB	1,00

Certifico ser autêntica cópia desta face do documento original. Dou fé. Recife, PE, 09/01/2023.  
Emol.: 3,87, TSNR: 0,86, FERC: R\$0,43, FERM: R\$0,04, FUNSEG: R\$0,09, ISS: R\$0,22 Total: R\$5,51  
MARIA LAURA ALVES DE FREITAS - TÉCNICO NOTARIAL  
Selo eletrônico: 0073510.ELF1220202.03967  
Consulte Autenticidade em: "www.tjpe.jus.br/seladigital"



Válido somente sem emendas ou rasuras

Handwritten signatures and initials in blue ink, including a large signature and the letters 'ug' with an arrow pointing to a specific item in the table.



# 45 ANOS KarneKeijo

ITEM	DESCRIÇÃO	UND	QUANT
<b>7</b>	<b>PAVIMENTAÇÃO</b>		
7.1	EXECUÇÃO DE CONCRETO ARMADO, FCK = 35 MPA (PISO DO ESTACIONAMENTO)	M <sup>2</sup>	1.900,00
<b>8</b>	<b>ELETROFIOS</b>		
<b>8.1</b>	<b>DRENOS</b>		
8.1.1	INTERLIGAÇÃO DE DRENO - LINHA ALTA E BAIXA: DR_02	UND	35,00
8.1.2	DRENO DE PISO - FORÇADOR DE AR DE MÉDIA TEMP.: DR_06	UND	2,00
<b>8.1.2</b>	<b>CANALETAS</b>		
8.2.1	DEMOLIÇÃO DE CONCRETO COM MARTELETE E COMPRESSOR	M <sup>3</sup>	3,21
8.2.2	COLETA E CARGA MANUAIS DE ENTULHO	M <sup>3</sup>	3,52
8.2.3	ESCAVAÇÃO MANUAL DE VALA COM PROFUNDIDADE MENOR OU IGUAL A 1,30 M	M <sup>3</sup>	37,49
8.2.4	REMOÇÃO DO MATERIAL ESCAVADO	M <sup>3</sup>	46,86
8.2.5	FORMA DE MADEIRA PARA CONFECCÃO DAS CANALETAS	M <sup>2</sup>	283,80
8.2.6	IMPERMEABILIZAÇÃO DAS CANALETAS	M <sup>2</sup>	134,05
8.2.7	CONCRETAGEM DAS CANALETAS, ESP. = 7 CM	M <sup>3</sup>	10,77
8.2.8	REATERRO	M <sup>3</sup>	29,11
<b>8.3</b>	<b>SHAFT</b>		
8.3.1	SHAFT PARA CANALETAS DE 40 CM DE PROFUNDIDADE	UND	2,00
8.3.2	SHAFT PARA CANALETAS DE 20 CM DE PROFUNDIDADE	UND	2,00
<b>9</b>	<b>SISTEMA PARA AR CONDICIONADO</b>		
9.1	DRENO PARA AR CONDICIONADOS	PT	12,00
<b>PLANILHA ORÇAMENTÁRIA - 3º ADITIVO DE VALORES</b>			
ITEM	DESCRIÇÃO	UND	QUANT
<b>1</b>	<b>SERVIÇOS PRELIMINARES</b>		
1.1	DEMOLIÇÃO DE ALVENARIA	M2	750,36
1.2	DEMOLIÇÃO DE TELHAS CERÂMICAS	M2	325,84
<b>2</b>	<b>INFRA-ESTRUTURA</b>		
2.1	ALVENARIA DE TIJOLOS DE 8 FUROS, ASSENTADOS E REJUNTADOS COM ARGAMASSA DE CIMENTO E AREIA NO TRAÇO 1:6 (POSIÇÃO HORIZONTAL)	M <sup>2</sup>	193,35
2.2	ALVENARIA DE VEDAÇÃO DE BLOCOS VAZADOS DE CONCRETO.	M <sup>2</sup>	557,01
<b>3</b>	<b>ESTRUTURAL</b>		
3.1	CONCRETO ARMADO PRONTO, FCK 30 MPA, CONDIÇÃO A (NBR-12655), LANÇADO EM VIGAS E ADENSADO, INCLUSIVE FÔRMA, ESCORAMENTO E FERRUGEM	M <sup>3</sup>	87,99
3.2	CONCRETO ARMADO PRONTO, FCK 30 MPA, CONDIÇÃO A (NBR-12655), LANÇADO EM PILARES E ADENSADO, INCLUSIVE FÔRMA, ESCORAMENTO E FERRUGEM	M <sup>3</sup>	89,25
3.3	LAJE PRÉ-MOLDADA UNIDIRECIONAL, BIAPOIADA, PARA PISO, ENCHIMENTO EM CERÂMICA, VIGOTA CONVENCIONAL, ALTURA TOTAL DA LAJE (ENCHIMENTO+CAPA) = (8+4)	M <sup>2</sup>	201,68
3.4	TELHAMENTO COM TELHA ESTRUTURAL DE FIBROCIMENTO E= 6 MM, COM ATÉ 2 ÁGUAS, INCLUSO IÇAMENTO.	M <sup>2</sup>	198,56

Veri.

50

COK

J

KarneKeijo VAREJO

KarneKeijo FOOD SERVICE

KarneKeijo MARCAS

USC

Tru

DESKONTAÇÃO

Rod. BR 101 Sul, 3700- Barro | Recife/PE - 50900-400 | www.kk.com.br

@karnekeijo | (81) 2121-8800

Certifico ser autêntica a cópia desta face do documento original. Dou fé. Recife/PE, 01/05/2023.  
 FOLHA Nº: 043, FERM: R\$0,04,  
 Emol.: 3,87, TSNR: R\$0,86, FOLHA Nº: 043, FERM: R\$0,04,  
 FUNSEG: R\$0,09, ISS: R\$0,22 Total: R\$5,51  
 MARIA LAURA ALVES DE FREITAS - TÉCNICO NOTARIAL  
 Selo eletrônico: 0073510.GHV12202202.03970  
 Consulte Autenticidade em: "www.tjpe.jus.br/selodigital"



Válido somente sem emendas ou rasuras

# 45 ANOS KarneKeijo

SEINFRA FOLHA  
2158/19

4	<b>INSTALAÇÕES HIDROSSANITÁRIAS</b>		
4.1	PONTO DE ESGOTO PARA BACIA SANITÁRIA, INCLUSIVE TUBULAÇÕES E CONEXÕES EM PVC RÍGIDO SOLDÁVEIS, ATÉ A COLUNA OU O SUB-COLETOR	PT	6,00
4.2	PONTO DE ESGOTO PARA RALO SINFONADO, INCLUSIVE RALO, TUBULAÇÕES E CONEXÕES EM PVC RÍGIDO SOLDÁVEIS, ATÉ A COLUNA OU O SUB-COLETOR	PT	8,00
4.3	PONTO DE ÁGUA, INCLUSIVE TUBULAÇÕES E CONEXÕES EM PVC RÍGIDO SOLDÁVEL E ABERTURA DE RASGOS EM ALVENARIA, ATÉ O REGISTRO GERAL DO AMBIENTE	PT	10,00
4.4	FORNECIMENTO E ASSENTAMENTO DE BACIA SANITÁRIA DE LOUÇA BRANCA, CELITE, LINHA SAVEIRO OU SIMILAR, INCLUSIVE TAMPA E ACESSÓRIOS CORRESPONDENTES	CJ	6
4.5	CAIXAS EXTERNAS COLETORAS DE INSPEÇÃO OU DE AREIA COM PAREDES DE ALVENARIA, LAJE DE TAMPA E DE FUNDO CONCRETO REVESTIDO INTERNAMENTE COM ARGAMASSA DE CIMENTO E AREIA TRAÇO 1:4 COM DIMENSÕES DE 60 X 60 100 CM	UND	9
4.6	TANQUE DE DESPEJO C/ TAMPA, EM INOX AISI 304, MEDINDO 70 X 50 X 35 CM	UND	1
4.7	FOSSA 5,20 x 3,00 x 2,23 M CONSTANDO DE: 75,00 M <sup>3</sup> DE ESCAVAÇÃO; 100,00 M <sup>3</sup> DE BOTA-FORA; 1,50 M <sup>3</sup> DE CONCRETO MAGRO; 6,50 M <sup>3</sup> DE CONCRETO ARMADO COM LAJE RESISTENTE A 2 TON/M <sup>2</sup> ; 12,00 M <sup>2</sup> DE ALVENARIA 20 CM; 24,00 M <sup>2</sup> DE CHAPISCO; 24,00 M <sup>3</sup> DE CIMENTADO C/ SIKA; 7,00 CAIXAS DE ALVENARIA 60 x60 x 100 CM, CHAPISCADA E CIMENTADA 1:6 COM TAMPA DE CONCRETO RESISTENTE A 2 TON/M <sup>2</sup>	UND	2
4.8	SUMIDOURO 2UD, MEDINDO 17,5 x 1,50 x 1,25 M, CONSTANDO DE 123,00 M <sup>3</sup> DE ESCAVAÇÃO; 60,00 M <sup>3</sup> DE BOTA-FORA; 65,00 M <sup>2</sup> DE ALVENARIA 20 CM VAZADA; 8,50; 9,30 M <sup>3</sup> DE CONCRETO ARMADO RESISTENTE A 2,00 TON/M <sup>2</sup> ; 30 M <sup>3</sup> DE B-50; 7,00 CAIXAS DE PASSAGEM DO ESGOTO DE 60 x 50 x 1,00 M EM ALVENARIA 20 CM, CHAPISCADA E CIMENTADA 1:6	UND	2
5	<b>PAVIMENTAÇÃO</b>		
5.1	EXECUÇÃO DE PASSEIO EM PISO INTERTRAVADO, COM BLOCO 16 FACES DE 22 X 11 CM, ESPESSURA 6 CM (ÁREA EXTERNA)	M <sup>2</sup>	758,95
5.2	EXECUÇÃO DE MEIO FIO PRÉ-MOLDADO	M <sup>2</sup>	345,28
6	<b>INSTALAÇÕES ELÉTRICAS</b>		
6.1	LUMINÁRIA EM LED PARA ILUMINAÇÃO EXTERNA	UND	25
6.2	POSTE EM AÇO GALVANIZADO, H=3M	UND	1
7	<b>SERVIÇOS DIVERSOS</b>		
7.1	PINTURA DE PISO COM TINTA EPÓXI, APLICAÇÃO MANUAL, 2 DEMÃOS	M <sup>2</sup>	985,3
7.1	CONCRETAGEM DE LAJES FEITAS COM SISTEMA DE FÔRMAS MANUSEÁVEIS, FCK 30 MPA - LANÇAMENTO, ADENSAMENTO E ACABAMENTO	M <sup>3</sup>	70,3

Certifico ser autêntica a cópia deste documento original. Dou fé. Recife/PE, 09/03/2019.  
Emel.: 3,87, TSNR: R\$0,86, FERC: 43, FERM: R\$0,04, FUNSEG: R\$0,09, ISS: R\$0,22 Total: R\$5,51  
MARIA LAURA ALVES DE FREITAS - TÉCNICO NOTARIAL  
Selo eletrônico: 0073510.GTF12202202.03966  
Consulte Autenticidade em: "www.tjpe.jus.br/selodigital"



Valido somente sem emendas ou rasuras

Handwritten signatures and initials: OK, 5/19, and other scribbles.

# 45 ANOS KarneKeijo

SEINFRA FOLHA  
257

DADOS DO CONTRATO:  
Nº DO CONTRATO: 001/2021  
RAZÃO SOCIAL: A&K REFORMAS E CONSTRUCOES LTDA  
CNPJ: 41.862.461/0001-50  
PRAZO DE EXECUÇÃO PREVISTO: 12 (DOZE) MESES  
DATA DE RECEBIMENTO DEFINITIVO: 25/03/2022  
ART N°: PE20220760311

Atestamos ainda, que tais serviços foram executados de acordo com os parâmetros técnicos de qualidade exigidos e no prazo pactuado, não existindo, em nossos registros, até a presente data, fatos que desabonem sua conduta e responsabilidade com as obrigações assumidas.

RECIFE, 28 de março de 2022.

6º Ofício de Notas - Recife - PE  
ROMA

KARNE KEIJO - LOGISTICA INTEGRADA LTDA  
Inácio Américo de Miranda Júnior  
Presidente  
CPF nº 084.630.424-49

Cartório  
Andrade Lima  
Tabela Pública Filipe Andrade Lima Sr. de Mello  
Av. República do Líbano, 251 - Empresarial Riohaver Trade Center, Torre 2, Salas 1203 e 1204,  
Recife/PE, CEP 51.110-600 | telefones: (81) 3131.7000 | WhatsApp: (81) 98216-0035  
contato@cartorioandradelima.com.br | www.cartorioandradelima.com.br

Cartório  
Andrade Lima  
Tabela Pública Filipe Andrade Lima Sr. de Mello  
Av. República do Líbano, 251 - Empresarial Riohaver Trade Center, Torre 2, Salas 1203 e 1204,  
Recife/PE, CEP 51.110-600 | telefones: (81) 3131.7000 | WhatsApp: (81) 98216-0035  
contato@cartorioandradelima.com.br | www.cartorioandradelima.com.br

6º OFÍCIO DE NOTAS DE RECIFE - PE  
Rua Engenheiro Ubaldo Gomes de Matos, 53 - Centro - CEP 50010-310 - Recife - PE - Fone: (81) 3424-9282 - e-mail: cartorioroma@uol.com.br

Reconheço por semelhança a firma de: INACIO AMERICO DE MIRANDA JUNIOR Em test. da verdade.  
Recife-PE 31/03/2022 15:15:28 Emol.: 1,28 FERM: 0,05  
FUNSEG: 0,10 TSNR: 0,95 FERC: 0,40 ISS: 0,24 TOTAL: 6,10  
SANDRA MARIA MIRANDA TORQUATO Estrevente Autorizada

Selo: 0077248.HXQ03202204.04519  
Consulte a autenticidade do selo em www.tjpe.jus.br/selodigital

KarneKeijo VAREJO KarneKeijo FOOD SERVICE KarneKeijo MARCAS USC Tru DESKONTÃO

Rod. BR 101 Sul, 3700- Barro | Recife/PE - 50900-400 | www.kk.com.br  
@karnekeijo | (81) 2121-8800

Handwritten signatures and scribbles in blue ink.



Certidão de Acervo Técnico - CAT  
Resolução Nº 1025 de 30 de Outubro de 2009  
Resolução Nº 218 de 29 de Junho de 1973

**CREA-PE**

CAT COM REGISTRO DE ATESTADO

2220542137/2021

Atividade concluída

SEINFRA  
FOLHA

456/A

Conselho Regional de Engenharia e Agronomia de Pernambuco

CERTIFICAMOS, em cumprimento ao disposto na Resolução nº 1.025, de 30 de outubro de 2009, do Confea, que consta dos assentamentos deste Conselho Regional de Engenharia e Agronomia de Pernambuco - Crea-PE, o Acervo Técnico do profissional **ALEX LIMA DE ARAÚJO** referente à(s) Anotação(ões) de Responsabilidade Técnica - ART abaixo discriminada(s):

Profissional: **ALEX LIMA DE ARAÚJO**  
Registro: **1809905540PE** RNP: **1809905540**  
Título profissional: ENGENHEIRO CIVIL

Número da ART: **PE20180333744** Tipo de ART: OBRA / SERVIÇO Registrada em: 05/12/2018 Baixada em: 07/12/2021  
Forma de registro: SUBSTITUIÇÃO Participação técnica: INDIVIDUAL  
Empresa contratada: **CONSTRUTORA PILARTEX EIRELI - EPP**

Contratante: **FUNDO MUNICIPAL DE SAUDE** CPF/CNPJ: **11.371.082/0001-05**  
Endereço do contratante: AVENIDA VERA CRUZ Nº: 654  
Complemento: Bairro: SÃO FRANCISCO  
Cidade: CARUARU UF: PE CEP: 55008000  
Contrato: 056/2017 Celebrado em: 28/12/2017  
Valor do contrato: R\$ 455.290,10 Tipo de contratante: Pessoa Jurídica de Direito Público  
Ação institucional: Outros

Endereço da obra/serviço: RUA PROJETADA I Nº: S/N  
Complemento: Bairro: LOTEAMENTO CIDADE JARDIM II  
Cidade: CARUARU UF: PE CEP: 55008000  
Data de início: 15/01/2018 Conclusão efetiva: 14/07/2019  
Finalidade: Outro

Proprietário: **FUNDO MUNICIPAL DE SAUDE** CPF/CNPJ: **11.371.082/0001-05**

Atividade Técnica: **7 - EXECUÇÃO EDIFICAÇÕES > #30357 - CONSTRUÇÃO EM ALVENARIA 42 - Execução de Obra Técnica 374.42 metro quadrado;**

**Observações**

CONSTRUÇÃO DE UNIDADE BÁSICA DE SAÚDE - CIDADE JARDIM - ZONA URBANA DO MUNICÍPIO DE CARUARU/PE.

**Informações Complementares**

CERTIFICAMOS, finalmente, que se encontra vinculado à presente Certidão de Acervo Técnico – CAT, o atestado contendo 5 folha(s), expedido pelo contratante da obra/serviço, a quem cabe a responsabilidade pela veracidade e exatidão das informações nele constantes.

Certidão de Acervo Técnico nº 2220542137/2021  
20/12/2021, 09:18  
wBdB5

A CAT é válida em todo o território nacional.

A CAT perderá a validade no caso de modificação dos dados técnicos qualitativos ou quantitativos nela contidos em razão de substituição ou anulação de ART.

A Certidão de Acervo Técnico (CAT) à qual o atestado está vinculado constituirá prova da capacidade técnico-profissional da pessoa jurídica somente se o responsável técnico indicado estiver ou venha a ser integrado ao seu quadro técnico por meio de declaração entregue no momento da habilitação ou da entrega das propostas.

Certificamos que se encontra vinculado à presente CAT o atestado apresentado em cumprimento à Lei nº 8.666/93, expedido pela pessoa jurídica contratante, a quem cabe a responsabilidade pela veracidade e exatidão das informações nele constantes. É de responsabilidade deste Conselho a verificação da atividade profissional em conformidade com a Lei nº 5.194/66 e Resoluções do Conselho Federal de Engenharia e Agronomia - CONFEA.

Fica(m) Excluído(s), no entanto, o(s) serviço(s) cujas atribuições não competem ao(s) profissional(is) em questão.

A autenticidade desta Certidão pode ser verificada em: <http://crea-pe.sitac.com.br/publico>, com a chave: wBdB5

Conselho Regional de Engenharia e Agronomia de Pernambuco

Avenida Agamenon Magalhães, 2978, Espinheiro, Recife - PE  
Tel: + 55 (81) 3423-4383 Fax: + 55 (81) 3423-4383 E-mail: [creape@creape.org.br](mailto:creape@creape.org.br)

**CREA-PE**  
Conselho Regional de Engenharia e  
Agronomia de Pernambuco



## ATESTADO DE CAPACIDADE TÉCNICA

Atestamos para os devidos fins que a empresa **CONSTRUTORA PILARTEX EIRELI - EPP**, inscrita no CNPJ(MF) sob o número 10.324.550/0001-10 estabelecida à Rua Três de Março, nº 05, Iputinga, Recife-PE, CEP 50.800-140, na categoria de prestadora de serviços de **CONSTRUÇÃO DE UNIDADE BÁSICA DE SAÚDE**, Rua projetada I, S/N – Loteamento Cidade Jardim II – Zona Urbana do Município de Caruaru/PE, prestou serviços para o **FUNDO MUNICIPAL DE SAUDE**, inscrito no CNPJ(MF) sob o número 11.371.082/0001-05, na condição de cliente usuária, tendo como responsável técnico o engenheiro civil **ALEX LIMA DE ARAÚJO**, CREA RNP: 1809905540, dos serviços especificados abaixo, no período de 15/01/2018 a 14/06/2019.

### SERVIÇOS:

ITEM	DESCRIÇÃO	UND	QTD
1.	CONSTRUÇÃO DO PRÉDIO		
1. 1.	SERVIÇOS PRELIMINARES		
1. 1. 1.	FORNECIMENTO E ASSENTAMENTO DE PLACA DA OBRA (MOD AV-43/2000)	M²	3,00
1. 1. 2.	REGULARIZAÇÃO MECANICA DE TERRENO NATURAL, CORTE OU ATERRO ATE 20 CM DE ESPESSURA	M²	1.026,00
1. 1. 3.	LOCACAO DE OBRAS E DEMARCAÇÃO PARA ABERTURA DE VALAS PARA FUNDACOES	M²	374,42
1. 1. 4.	FORNECIMENTO E ASSENTAMENTO DE TAPUME SIMPLES EM TABUAS	M²	292,35
1. 1. 5.	BARRACAO PARA ESCRITORIO EM CHAPAS DE MADEIRA COMPENSADA, COM PISO EM ARGAMASSA DE CIMENTO E AREIA TRACO 1:6	M²	15,00
1. 1. 6.	MOBILIZAÇÃO DA OBRA	UND	1,00
1. 2.	SERVIÇOS EM TERRA		
1. 2. 1.	ESCAVAÇÃO MANUAL EM TERRA ATE 1,50 M DE PROFUNDIDADE, SEM ESCORAMENTO	M³	48,25
1. 2. 2.	REATERRO APILOADO DE VALAS EM CAMADAS DE 20CM DE ESPESSURA, COM APROVEITAMENTO DO MATERIAL ESCAVADO	M³	29,65
1. 2. 3.	EXECUÇÃO DE ATERRO ABRANGENDO ESPALHAMENTO, HOMOGENEIZAÇÃO, UMEDECIMENTO E COMPACTAÇÃO MECANICA EM CAMADAS DE 20 CM DE ESPESSURA, INCLUSIVE O FORNECIMENTO DO BARRO PROVENIENTE DE JAZIDA A UMA DISTANCIA MAXIMA DE 12 KM	M³	271,60
1. 3.	ESTRUTURAL		
1. 3. 1.	ALVENARIA DE TIJOLOS DE 6 FUIROS, ASSENTADOS E REJUNTADOS COM ARGAMASSA DE CIMENTO E AREIA NO TRACO 1:6 - 1 VEZ	M²	490,47
1. 3. 2.	CONCRETO NÃO ESTRUTURAL ( 1 4 8 ) PARA LASTRO DE PISOS E FUNDAÇÕES. LANÇADO E ADENSADO	M³	6,44
1. 3. 3.	CONCRETO ARMADO PRONTO, FCK 25 MPA CONDICAQ A (NBR 12655), LANÇADO EM FUNDAÇÕES E ADENSADO, INCLUSIVE FORMA, ESCORAMENTO E FERRAGEM	M³	6,93
1. 3. 4.	CONCRETO ARMADO PRONTO, FCK 25 MPA,CONDICAO A (NBR 12655),LANÇADO EM PILARES E ADENSADO,INCLUSIVE FORMA, ESCORAMENTO E FERRAGEM	M³	11,69
1. 3. 5.	CONCRETO ARMADO PRONTO, FCK 25 MPA,CONDICAO A (NBR 12655), LANÇADO EM VIGAS E ADENSADO, INCLUSIVE FORMA, ESCORAMENTO E FERRAGEM	M³	20,74

Este documento encontra-se registrado no Conselho Regional de Engenharia e Agronomia de Pernambuco, vinculado à Certidão nº 2220542137/2021, emitida em 20/12/2021



Certidão nº 2220542137/2021

20/12/2021, 09:31

Chave de Impressão: wBdB5

O documento neste ato registrado foi emitido em 20/12/2021 e contém 5 folhas



25/12/21

1.3.6.	VERGA 10X10CM EM CONCRETO PRÉ-MOLDADO FCK=20MPA (PREPARO COM BETONEIRA ) AÇO CA60, BITOLA FINA, INCLUSIVE FORMAS TABUA 3A.	M	83,40
1.3.7.	LAJE PRE-MOLDADA PARA PISO COM VAO NORMAL, INCLUSIVE CAPEAMENTO E ESCORAMENTO.	M²	311,03
1.4.	ALVENARIA / VEDAÇÃO		
1.4.1.	ALVENARIA DE TIJOLOS DE 6 FUROS, ASSENTADOS E REJUNTADOS COM ARGAMASSA DE CIMENTO E AREIA NO TRACO 1:6 - 1/2 VEZ.	M²	958,00
1.5.	REVESTIMENTO		
1.5.1.	CHAPISCO COM ARGAMASSA DE CIMENTO E AREIA NO TRACO 1:3.	M²	2.956,91
1.5.2.	REVESTIMENTO COM ARGAMASSA DE CIMENTO E AREIA NO TRACO 1:6 COM 2,0 CM DE ESPESSURA.	M²	1.898,21
1.5.3.	REVESTIMENTO EM PAREDE COM CERAMICA ESMALTADA 45X45CM, TIPO A, PEI5, ELIANE, PORTO RICO, SAMARSA, ELIZABETH OU SIMILAR, ASSENTADO COM ARGAMASSA PRE FABRICADA E REJUNTE DA QUARTZOLIT OU SIMILAR (ESPESSURA DA JUNTA DE 6MM) SOBRE EMBOCO PRONTO.	M²	264,96
1.6.	PISO		
1.6.1.	LASTRO DE PISO COM 5,0 CM DE ESPESSURA EM CONCRETO 1:4:8.	M²	240,65
1.6.2.	REGULARIZACAO DE CONTRA-PISO PARA REVESTIMENTO DE PISOS COM TACOS, ALCATIFAS, PAVIFLEX, ETC. EMPREGANDO ARGAMASSA DE CIMENTO E AREIA NO TRACO 1:4, COM 3,0 CM DE ESPESSURA.	M²	869,60
1.6.3.	PISO CIMENTADO COM ARGAMASSA DE CIMENTO E AREIA NO TRACO 1:3, COM 2,0 CM DE ESPESSURA, E COM ACABAMENTO LISO.	M²	266,23
1.6.4.	PISO CERAMICO ESMALTADO 45X45CM, TIPO A, PEI5 ELIANE, PORTO RICO, SAMARSA, ELIZABETH OU SIM ASSENTADO COM ARGAMASSA PRE FABRICADA E REJUNTE DA QUARTZOLIT OU SIM. (ESP. DA JUNTA=6MM) M).	M²	271,21
1.7.	COBERTA		
1.7.1.	COBERTURA COM TELHAS FIBROCIMENTO OU SIM 6MM DE ESPESSURA, SENDO A ÁREA MEDIDA NA PROJEÇÃO HORIZONTAL.	M²	333,24
1.7.2.	FORRO DE GESSO APLICADO EM LAJE PRE-MOLDADA.	M²	274,14
1.7.3.	LAJE PRE-MOLDADA PARA FORRO COM VAO NORMAL, INCLUSIVE CAPEAMENTO E ESCORAMENTO.	M²	343,92
1.7.4.	CALHA DE CHAPA GALVANIZADA N. 26.	M	0,00
1.7.5.	IMPERMEABILIZACAO, EMPREGANDO ARGAMASSA DE CIMENTO E AREIA GROSSA NO TRACO 1:3 COM SIKA 1-ESPESSURA DE 3 CM.	M²	343,92
1.7.6.	RUFO EM CONCRETO ARMADO, LARGURA 40CM, ESPESSURA 3CM	M	0,00
1.7.7.	IMPERMEABILIZACAO COM MANTA ALUMINIZADA	M2	91,77
1.8.	ESQUADRIAS		
1.8.1.	ESQUADRIA DE MADEIRA COM GRADE EM MADEIRA DE LEI E FOLHA EM COMPENSADO DE JEQUITIBA PARA PORTAS INTERNAS, INCLUSIVE ASSENTAMENTO E FERRAGENS.	M²	49,59
1.8.2.	ESQUADRIA DE MADEIRA COM GRADE E FOLHA EM MADEIRA DE LEI PARA PORTAS EXTERNAS INCLUSIVE ASSENTAMENTO E FERRAGENS.	M²	1,89
1.8.3.	FORNECIMENTO E ASSENTAMENTO DE PORTA DE VIDRO TEMPERADO FOSCO, 10MM, COM BANDEIRA, MEDINDO 1,30 X 2,55. CONJUNTO INSTALADO.	UND	2,63
1.8.4.	PORTAO SIMPLES EM FERRO COM VAROES DE 1/2", ESPAC=10CM E ACABAMENTO EM BARRA CHATA DE 1" X 1/4", INCLUSIVE FERROLHO E ASSENTAMENTO.	M²	23,10
1.8.5.	FORNECIMENTO DE ESQUADRIA DE ALUMINIO, TIPO CORRER SEM BANDEIRA, COM CONTRAMARCO, INCLUSIVE ASSENTAMENTO.	M²	26,68
1.8.6.	VIDRO PLANO, COMUM, LISO, TRANSPARENTE E COM 3 MM DE ESPESSURA - COLOCADO.	M²	26,68
1.8.7.	GRADE DE PROTECAO DE JANELA EM FERRO COM VAROES DE 1/2", ESPAC=10CM E ACABAMENTO EM BARRA CHATA DE 1" X 1/4" INCLUSIVE ASSENTAMENTO.	M²	30,98
1.8.8.	CORRIMÃO EM TUBO DE AÇO GALVANIZADO (ALTURA = 0,92 M), COM BARRAS VERTICAIS A CADA 2,00M (1"), BARRA HORIZONTAL INTERMEDIÁRIA E BARRA HORIZONTAL SUPERIOR (1")	M	23,00
1.9.	PINTURA		
1.9.1.	PINTURA LATEX EM PAREDES INTERNAS, CORALAR OU SIMILAR, DUAS DEMAOS, INCLUSIVE APLICACAO DE UMA DEMAOS DE LIQUIDO SELADOR E DUAS DEMAOS DE MASSA CORRIDA A BASE DE PVA.	M²	923,88
1.9.2.	PINTURA LATEX EM PAREDES EXTERNAS, CORALMUR OU SIMILAR, DUAS DEMAOS, INCLUSIVE APLICACAO DE SELADOR ACRILICO UMA DEMAOS, E MASSA ACRILICA, DUAS DEMAOS.	M²	708,36
1.9.3.	PINTURA A OLEO EM ESQUADRIAS DE MADEIRA, DUAS DEMAOS, COM APARELHAMENTO E SEM EMASSAMENTO, INCLUSIVE APLICACAO DE FUNDO SINTETICO NIVELADOR BRANCO FOSCO, UMA DEMAOS.	M²	102,96
1.9.4.	PINTURA A OLEO EM ESQUADRIAS DE FERRO, DUAS DEMAOS, SEM RASPAGEM E SEM APARELHAMENTO.	M²	54,29
1.10.	INSTALAÇÕES ELÉTRICAS		
1.10.1.	PONTO DE LUZ EM TETO OU PAREDE, INCLUINDO CAIXA 4" X 4" POL. TIGREFLEX OU SIMILAR, TUBULACAO PVC RIGIDO E FIACAO, ATE O QUADRO DE DISTRIBUICAO.	PT	53,00
1.10.2.	LUMINARIA TIPO CALHA, DE SOBREPOR, COM REATOR DE PARTIDA RAPIDA E LAMPADA FLUORESCENTE 1X20W, COMPLETA, FORNECIMENTO E INSTALACAO	UND	22,00

Este documento encontra-se registrado no Conselho Regional de Engenharia e Agronomia de Pernambuco, vinculado à Certidão nº 2220542137/2021, emitida em 20/12/2021



Certidão nº 2220542137/2021

20/12/2021, 09:31

Chave de Impressão: wBdB5

O documento neste ato registrado foi emitido em 20/12/2021 e contém 5 folhas



SEINFRA  
FOLHA

253/1

1.10.3.	LUMINARIA TIPO CALHA, DE SOBREPOR, COM REATOR DE PARTIDA RAPIDA E LAMPADA FLUORESCENTE 1X40W, COMPLETA, FORNECIMENTO E INSTALACAO	UND	0,00
1.10.4.	LUMINARIA TIPO CALHA, DE SOBREPOR, COM REATOR DE PARTIDA RAPIDA E LAMPADA FLUORESCENTE 2X40W, COMPLETA, FORNECIMENTO E INSTALACAO	UND	27,00
1.10.5.	FORNECIMENTO DE REFLETOR DE ALUMINIO MARTELADO COM VIDRO TRANSPARENTE, PRETO PJ 03 (G), 300W, LUMALUX OU SIM., INCLUSIVE LAMPADA HALOGENA DE 300W, DEMAIS ACESSORIOS E INSTALACAO	UND	4,00
1.10.6.	PONTO DE INTERRUPTOR DE UMA SECCAO, PIAL OU SIMILAR, INCLUSIVE TUBULACAO PVC RIGIDO, FIACAO, CX. 4 X 2 POL. TIGREFLEX OU SIMILAR PLACA E DEMAIS ACESSORIOS, ATE O PONTO DE LUZ.	PT	28,00
1.10.7.	INTERRUPTOR DE EMBUTIR DE UMA SECCAO PARA CAIXA DE 4 X 2 POL., COM PLACA, 10A, 250V, PIAL (LINHA SILENTOQUE) OU SIMILAR, INCLUSIVE INSTALACAO AO	UND	28,00
1.10.8.	PONTO DE INTERRUPTOR DE 2 SECCOES, PIAL OU SIMILAR, INCLUSIVE TUBULACAO PVC RIGIDO, FIACAO CAIXA 4 X 2 POL. TIGREFLEX OU SIMILAR, PLACA E DEMAIS ACESSORIOS, ATE O PONTO DE LUZ.	PT	4,00
1.10.9.	INTERRUPTOR DE EMBUTIR DE DUAS SECCOES PARA CAIXA DE 4 X 2 POL., COM PLACA, 10A, 250V, PIAL (LINHA SILENTOQUE) OU SIMILAR, INCLUSIVE INSTALACAO.	UND	4,00
1.10.10.	PONTO DE TOMADA UNIV. (2P+1T) 10A PIAL OU SIM INCLUSIVE TUBULACAO PVC RIGIDO, FIACAO, CAIXA 4 X 2 POL. TIGREFLEX OU SIMILAR, PLACA E DEMAIS ACESSORIOS, ATE O PONTO DE LUZ OU QUADRO DE DISTRIBUICAO.	PT	54,00
1.10.11.	TOMADA DE EMBUTIR (2P+1T) C/PLACA P/ CAIXA DE 4 X 2 POL., 10A, 250V, PIAL (LINHA SILENTOQUE OU SIMILAR, INCLUSIVE INSTALACAO.	UND	54,00
1.10.12.	PONTO DE TOMADA PARA TELEFONE PIAL OU SIMILAR, EM CAIXA TIGREFLEX OU SIMILAR DE 4 X 2 POL., INCLUSIVE PLACA, TUBULACAO EM PVC RIGIDO, FIACAO, CAIXAS DE PASSAGEM E DEMAIS ACESSORIOS, ATE A CAIXA DE DISTRIBUICAO DO PAVIMENTO.	PT	1,00
1.10.13.	TOMADA DE EMBUTIR PARA TELEFONE QUATRO POLOS, PADRAO TELEBRAS, COM PLACA, PARA CAIXA 4 X 2 POL., PIAL (LINHA SILENTOQUE) OU SIMILAR, INCLUSIVE INSTALACAO.	UND	1,00
1.10.14.	TOMADA RJ45 (LÓGICA)	UND	5,00
1.10.15.	PLACA SAÍDA DE FIO - 4X4" - ANTENA DE TV	UND	1,00
1.10.16.	PONTO PARA INSTALACAO DE ANTENA DE TV	PT	1,00
1.10.17.	PONTO DE TOMADA P/AR CONDICIONADO C/CONJ. TIPO ARSTOP OU SIMILAR, EM CAIXA TIGREFLEX OU SIMILAR 4 X 4 POL., C/PLACA, TOMADA TRIP. P/PINO CHATO E DISJ. TERMOMAG. DE 25A, INCLUSIVE TUBULACAO PVC RIGIDO, FIACAO, ATERRAMENTO E DE MAIS ACESS. ATE O QUADRO DE DISTRIBUICAO.	PT	0,00
1.10.18.	QUADRO DE DISTRIBUICAO METALICO DE EMBUTIR, C/ PORTA, BARRAMENTO, CHAVE GERAL E PLACA DE NEUTRO PARA ATE 32 CIRCUITOS MONOPOLARES, REF. QDET-32, CEMAR OU SIMILAR, INCLUSIVE INSTALACAO.	UND	1,00
1.10.19.	DISJUNTOR TRIPOLAR TERMOMAGNETICO DE 60 A 100A, 380V, PIAL OU SIMILAR, INCLUSIVE INSTALACAO EM QUADRO DE DISTRIBUICAO.	UND	1,00
1.10.20.	DISJUNTOR MONOPOLAR TERMOMAGNETICO ATE 30A, 220V, PIAL OU SIMILAR, INCLUSIVE INSTALACAO EM QUADRO DE DISTRIBUICAO.	UND	22,00
1.10.21.	PADRÃO DE ENTRADA TRIFÁSICO 125A AÉREO - COMPLETO CFE PROJETO	CJ	1,00
1.10.22.	FORNECIMENTO E ASSENTAMENTO DE CAIXA PARA MEDICAO TRIFASICA E CAIXA PARA DISJUNTOR TRIFASICO DE POLICARBONATO E NORYL CINZA, INCLUSIVE BUCHAS PLASTICAS E PARAFUSOS PARA INSTALACAO DAS CAIXAS EM PAREDE (PADRAO CELPE) SEM DISJUNTOR.	UND	1,00
1.10.23.	PONTO DE TOMADA RESIDENCIAL INCLUINDO TOMADA 20A/250V, CAIXA ELÉTRICA, ELETRODUTO, CABO, RASGO, QUEBRA E CHUMBAMENTO. AF_01/2016	UND	13,00
1.10.24.	Ponto de Tomada com acabamento de 20A	UND	6,00
1.10.25.	INTERRUPTOR SIMPLES (3 MÓDULOS), 10A/250V, INCLUINDO SUPORTE E PLACA - FORNECIMENTO E INSTALACAO. AF_12/2015	UND	2,00
1.11.	<b>INSTALACOES HIDROSANITARIO</b>		
1.11.1.	PONTO DE AGUA, INCLUSIVE TUBULACOES E CONEXOES DE PVC RIGIDO SOLDAVEL E ABERTURA DE RASGOS EM ALVENARIA, ATE O REGISTRO GERAL DO AMBIENTE	PT	37,00
1.11.2.	PONTO DE ESGOTO PARA BACIA SANITARIA, INCLUSIVE TUBULACOES E CONEXOES EM PVC RIGIDO SOLDAVEIS, ATE A COLUNA OU O SUB-COLETOR	PT	7,00
1.11.3.	FORNECIMENTO E ASSENTAMENTO DE BACIA SANITARIA COM CAIXA ACOPLADA, LOUCA BRANCA, CELITE, LINHA SAVEIRO OU SIMILAR, INCLUSIVE TAMPA E ACESSORIOS CORRESPONDENTES.	UND	7,00
1.11.4.	FORNECIMENTO E ASSENTAMENTO DE BARRA DE APOIO EM INOX COM 50 CM.	PAR	5,00
1.11.5.	PONTO DE ESGOTO PARA LAVATORIO OU MICTORIO, INCLUSIVE TUBULACOES E CONEXOES EM PVC RIGIDO SOLDAVEIS, ATE A COLUNA OU O SUB-COLETOR	PT	9,00
1.11.6.	FORNECIMENTO E ASSENTAMENTO DE LAVATORIO SIMPLES, GRANDE, SEM COLUNA, DE LOUCA BRANCA, CELITE, LINHA SAVEIRO OU SIMILAR, INCLUSIVE ACESSORIOS CORRESPONDENTES.	UND	8,00
1.11.7.	PONTO DE ESGOTO PARA PIA OU LAVANDARIA, INCLUSIVE TUBULACOES E CONEXOES EM PVC RIGIDO SOLDAVEIS, ATE A COLUNA OU O SUB-COLETOR.	PT	21,00
1.11.8.	BALCAO DE GRANITO	M²	10,48
1.11.9.	FORNECIMENTO E ASSENTAMENTO DE CUBA DE EMBUTIR, OVAL, DIM 42X32,5CM, DE LOUCA BRANCA, CELITE OU SIMILAR, INCLUSIVE ACESSORIOS CORRESPONDENTES.	CJ	10,00

Este documento encontra-se registrado no Conselho Regional de Engenharia e Agronomia de Pernambuco, vinculado à Certidão nº 2220542137/2021, emitida em 20/12/2021



Certidão nº 2220542137/2021  
20/12/2021, 09:31

Chave de Impressão: wBdB5

O documento neste ato registrado foi emitido em 20/12/2021 e contém 5 folhas



SEINFRA  
FOLHA

4521 X

Este documento encontra-se registrado no Conselho Regional de Engenharia e Agronomia de Pernambuco, vinculado à Certidão nº 2220542137/2021, emitida em 20/12/2021



1. 11. 10.	FORNECIMENTO E ASSENTAMENTO DE CUBA SIMPLES DE ACO INOXIDAVEL, MEKAL OU SIMILAR, NAS DIMENSOES 0,40 X 0,34 X 0,15 M, INCLUSIVE ACESSORIOS CORRESPONDENTES.	CJ	8,00
1. 11. 11.	FORNECIMENTO E ASSENTAMENTO DE LAVANDERIA PRE FABRICADA, DE CONCRETO, NAS DIMENSOES 1,20 X 0,60 X 0,90 M, INCLUSIVE ACESSORIOS CORRESPONDENTES.	CJ	1,00
1. 11. 12.	FORNECIMENTO DE TORNEIRA DE PRESSAO PARA LAVA TORIO, COM ACABAMENTO CROMADO, DIAMETRO DE 1/2 POL., REF.1193, LINHA C-33, SIGMA OU SIMILAR, INCLUSIVE FIXACAO.	UND	8,00
1. 11. 13.	FORNECIMENTO DE TORNEIRA DE PRESSAO PARA PIA, COM ACABAMENTO CROMADO, DIAM. DE 1/2 POL., COM AREJADOR, REF.1158, LINHA C-33 SIGMA OU SIMILAR, INCLUSIVE FIXACAO.	UND	18,00
1. 11. 14.	FORNECIMENTO DE TORNEIRA DE PRESSAO PARA LAVANDARIA, COM ACABAMENTO CROMADO, DIAMETRO DE 1/2 POL. REF.1153, LINHA C-33, SIGMA OU SIMILAR.	UND	1,00
1. 11. 15.	FORNECIMENTO DE REGISTRO DE GAVETA COM CANOPLA, ACABAMENTO CROMADO, REF.1509-C39, DECA OU SIMILAR, LINHA PRATA, DIAMETRO DE 3/4 POL., INCLUSIVE FIXACAO.	UND	18,00
1. 11. 16.	PONTO DE ESGOTO PARA RALO SIFONADO, INCLUSIVE RALO, TUBULACOES E CONEXOES EM PVC RIGIDO SOLDAVEIS, ATE A COLUNA OU O SUBCOLETOR.	UND	7,00
1. 11. 17.	CAIXA DE GORDURA COM PAREDES EM ALVENARIA, LAJE DE TAMPA E DE FUNDO EM CONCRETO, REVESTIDA INTERNAMENTE COM ARGAMASSA DE CIMENTO E AREIA 1,4, DIMENSOES INTERNAS 0,50 X 0,50 X 0,50 M COM CHICANA DE CONCRETO.	UND	1,00
1. 11. 18.	CAIXA DE INSPECAO COM TAMPA E ANEIS PREMOLDAOS DE CONCRETO ARMADO DIAMETRO DE 0,60M, ISENTA DE CARGA MOVEL (MODELO 3).	UND	4,00
1. 11. 19.	FORNECIMENTO E ASSENTAMENTO DE TUBOS DE PVC RIGIDO SOLDAVEIS, DIAM.50 MM, PARA VENTILACAO DE ESGOTO.	M	12,00
1. 11. 20.	FORNECIMENTO E ASSENTAMENTO DE TUBOS DE PVC RIGIDO SOLDAVEIS DIAM. 100 MM, PARA COLETORES E SUB-COLETORES DE ESGOTO OU AGUAS PLUVIAIS, INCLUSIVE ABERTURA E FECHAMENTO DE VALAS.	M	112,00
1. 11. 21.	INSTALACAO DE CAIXA D'AGUA DE PVC (CAPACIDADE DE 2000 LITROS), INCLUSIVE FORNECIMENTO DA MÉS MA, COLOCACAO E MONTAGEM DAS TUBULACOES E CONEXOES.	UND	1,00
1. 11. 22.	FOSSA SEPTICA EM ALVENARIA DE TIJOLO CERAMICO MACICO DIMENSOES EXTERNAS 1,90X1,10X1,40M, 1.500 LITROS, REVESTIDA INTERNAMENTE COM BARRA LISA, COM TAMPA EM CONCRETO ARMADO COM ESPESSURA 8CM.	UND	0,00
1. 11. 23.	SUMIDOURO EM ALVENARIA DE TIJOLO CERAMICO MACICO DIAMETRO 1,20M E ALTURA 5,00M, COM TAMPA EM CONCRETO ARMADO DIAMETRO 1,40M E ESPESSURA 10C.	UND	0,00
1. 11. 24.	CONSTRUÇÃO DE CASA PARA CONJUNTO MOTO-BOMBA EM ALVENARIA E LAJE, INCLUSIVE GRADE DE FERRO (70X70CM) H= 70CM.	M²	1,00
1. 11. 25.	FORNECIMENTO DE BOMBA 3/4 HP, INCLUSIVE ACESSORIOS, FIXACAO E INSTALACAO.	UND	1,00
<b>2.</b>	<b>CONSTRUÇÃO DO RESERVATÓRIO COM CAPACIDADE DE 10.000 LITROS</b>		
<b>2. 1.</b>	<b>SERVIÇOS EM TERRA</b>		
2. 1. 1.	ESCAVACAO MANUAL EM TERRA ATE 1,50 M DE PROFUNDIDADE, SEM ESCORAMENTO.	M³	16,22
<b>2. 2.</b>	<b>ESTRUTURAL</b>		
2. 2. 1.	CONCRETO NAO ESTRUTURAL (1 4 8) PARA LASTROS DE PISOS E FUNDACOES, LANCADO E ADENSADO.	M³	0,34
2. 2. 2.	ALVENARIA DE TIJOLOS DE 6 FUROS, ASSENTADOS E REJUNTADOS COM ARGAMASSA DE CIMENTO E AREIA NO TRACO 1:6 - 1 VEZ.	M²	18,04
2. 2. 3.	CONCRETO ARMADO PRONTO, FCK 25 MPA, CONDICAO A (NBR 12655), LANCADO EM FUNDACOES E ADENSADO, INCLUSIVE FORMA, ESCORAMENTO E FERRAGEM.	M³	0,68
2. 2. 4.	CONCRETO ARMADO PRONTO, FCK 25 MPA, CONDICAO A (NBR 12655), LANCADO EM PILARES E ADENSADO, INCLUSIVE FORMA, ESCORAMENTO E FERRAGEM.	M³	0,39
2. 2. 5.	CONCRETO ARMADO PRONTO, FCK 25 MPA, CONDICAO A INCLUSIVE FORMA, ESCORAMENTO E FERRAGEM. (NBR 12655), LANCADO EM VIGAS E ADENSADO, INCLUSIVE FORMA, ESCORAMENTO E FERRAGEM.	M³	0,70
<b>2. 3.</b>	<b>REVESTIMENTO</b>		
2. 3. 1.	CHAPISCO COM ARGAMASSA DE CIMENTO E AREIA NO TRACO 1 3.	M²	21,58
2. 3. 2.	REVESTIMENTO COM ARGAMASSA DE CIMENTO E AREIA NO TRACO 1:6 COM 2,0 CM DE ESPESSURA.	M²	21,58
2. 3. 3.	IMPERMEABILIZACAO COM APLICACAO DIRETAMENTE NA ESTRUTURA DE CONCRETO COM QUATRO DEMAOIS DE ARGAMASSA POLIMERICA, PARA RESERVATORIOS, CAIXAS D AGUAS, PISCINAS, POCOS DE ELEVADORES ETC., INCLUINDO MATERIAL E MAO DE OBRA.	M²	26,40
<b>2. 4.</b>	<b>PISO</b>		
2. 4. 1.	PISO CIMENTADO COM ARGAMASSA DE CIMENTO E AREIA NO TRACO.1 3, COM 2,0 CM DE ESPESSURA, E COM ACABAMENTO LISO.	M²	4,84
<b>2. 5.</b>	<b>COBERTA</b>		
2. 5. 1.	LAJE PRE-MOLDADA PARA PISO COM VAO NORMAL, INCLUSIVE CAPEAMNTO E ESCORAMENTO.	M²	6,76

Certidão nº 2220542137/2021

20/12/2021, 09:31

Chave de Impressão: wBdB5

O documento neste ato registrado foi emitido em 20/12/2021 e contém 5 folhas





451/gf

2.5.2	PORTAO EM CHAPA DE FERRO N.16 , GALVANIZADA, INCLUSIVE FECHADURA DE SOBREPOR BRASIL OU SIM E ASSENTAMENTO.	M²	0,36
3	<b>CONSTRUÇÃO DO MURO DE CONTORNO</b>		
3.1	<b>ALVENARIA/VEDAÇÕES</b>		
3.1.1	MURO COM EMBASAMENTO DE 50CM E ALTURA DA ALVENARIA DE ELEVACAO DE 1,6M, COM COLUNAS ESPACADAS DE 3 EM 3 METROS, INCLUSIVE CHAPISCO, MASSA UNICA E CAIACAO, E AINDA ESCAVACAO, REATERRO, REMOCAO DE MATERIAL ESCAVADO E CONCRETO MAGRO.	M	45,95
3.2	<b>PINTURA</b>		
3.2.1	CAIACAO BRANCA EM PAREDES INTERNAS E EXTERNAS, EM OBRAS DE APENAS UM PAVIMENTO, TRES DEMAOS.	M²	147,04

**DADOS DO CONTRATO:**

Nº DO CONTRATO: 056/2017

RAZÃO SOCIAL: CONSTRUTORA PILARTEX EIRELI EPP

CNPJ: 10.324.550/0001-10

DATA DE RECEBIMENTO DEFINITIVO: 14/06/2019

ART Nº: PE20180333744

Atestamos ainda, que tais serviços foram executados de acordo com os parâmetros técnicos de qualidade exigidos e no prazo pactuado, não existindo, em nossos registros, até a presente data, fatos que desabonem sua conduta e responsabilidade com as obrigações assumidas.

Recife, 26 de outubro de 2021.



*Barbara de Assis Florencio*  
**BARBARA DE ASSIS FLORENCIO**  
 Secretária Municipal de Saúde  
 Prefeitura Municipal de Caruaru  
 CPF: 089.323.974-73

**3º SERVIÇO NOTARIAL E DE PROTESTO** Bel. **CARRIOS TOIGARRO**  
 R. dos Expedicionários, 12 - Bairro Senhora dos Dores - Caruaru/PE - CEP: 55002-440 Fone: (81) 3702-4933 - Fax: (81) 3702-2018

Reconheço, por ser verdadeira, a firma de **BARBARA DE ASSIS FLORENCIO**.  
 Em testemunho de verdade Dou fe Caruaru/PE, 02/12/2021 - 15:01:53.

**DOMYNIKE DE LUNA PERNADES** (Escrivente).  
 EMOLUMENTOS: R\$3,87, TSNR: R\$0,86, FERC: R\$0,43  
 F.JNSEG: R\$0,08, FERM: R\$0,04, ISS: R\$0,22.  
 TOTAL: R\$5,51 Operador: 38

Selo: 0073718. IHH11202102.01835

*Ellen*  
 Caruaru - PE

Este documento encontra-se registrado no Conselho Regional de Engenharia e Agronomia de Pernambuco, vinculado à Certidão nº 2220542137/2021, emitida em 20/12/2021



Certidão nº 2220542137/2021  
 20/12/2021, 09:31  
 Chave de Impressão: wBdB5

O documento neste ato registrado foi emitido em 20/12/2021 e contém 5 folhas



*Handwritten signatures and initials: 'ck', '58', and a large signature.*



Certidão de Acervo Técnico - CAT  
Lei Federal Nº 5194 de 24 de Dezembro de 1966  
Resolução Nº 1025 de 30 de Outubro de 2009

**CREA-PE**

CAT COM REGISTRO DE ATESTADO

**2220526432/2021**

Atividade em andamento

**Conselho Regional de Engenharia e Agronomia de Pernambuco**

CERTIFICAMOS, em cumprimento ao disposto na Resolução nº 1.025, de 30 de outubro de 2009, do Confea, que consta dos assentamentos deste Conselho Regional de Engenharia e Agronomia de Pernambuco - Crea-PE, o Acervo Técnico do profissional **ALEX LIMA DE ARAÚJO** referente à(s) Anotação(ões) de Responsabilidade Técnica - ART abaixo discriminada(s):

Profissional: **ALEX LIMA DE ARAÚJO**  
Registro: **1809905540PE** RNP: **1809905540**  
Título profissional: ENGENHEIRO CIVIL

**SEINFRA  
FOLHA**

**450/A**

Número da ART: **PE20210722619** Tipo de ART: OBRA / SERVIÇO Registrada em: 27/12/2021  
Forma de registro: SUBSTITUIÇÃO Participação técnica: INDIVIDUAL  
Empresa contratada: **CONSTRUTORA PILARTEX EIRELI - EPP**

Contratante: **FUNDO MUNICIPAL DE SAUDE DO MUNICIPIO DE JOAO ALFREDO** CPF/CNPJ: **10.599.648/0001-80**  
Endereço do contratante: AVENIDA TREZE DE MAIO Nº: 45  
Complemento: Bairro: CENTRO  
Cidade: JOÃO ALFREDO UF: PE CEP: 55720000

Contrato: TP001/2018 Celebrado em: 27/06/2018  
Valor do contrato: R\$ 501.669,01 Tipo de contratante: Pessoa Jurídica de Direito Público

Ação institucional: Outros  
Endereço da obra/serviço: SÍTIO LAGOA FUNDA Nº: S/N  
Complemento: Bairro: CENTRO  
Cidade: JOÃO ALFREDO UF: PE CEP: 55720000

Data de início: 28/06/2018 Situação: atividade em andamento  
Finalidade: Comercial  
Proprietário: FUNDO MUNICIPAL DE SAUDE DO MUNICIPIO DE JOAO ALFREDO CPF/CNPJ: 10.599.648/0001-80

Atividade Técnica: **17 - Execução CONSTRUÇÕES, EDIFICAÇÕES E INSTALAÇÕES > #30223 - EDIFICAÇÃO DE MATERIAIS MISTOS 49 - Execução de obra 276.73 metro quadrado;**

**Observações**

Construção de uma UBS Porte 1 no sítio Lagoa Funda no Município de João Alfredo-PE.

**Informações Complementares**

CERTIFICAMOS, finalmente, que se encontra vinculado à presente Certidão de Acervo Técnico – CAT, o atestado contendo 12 folha(s), expedido pelo contratante da obra/serviço, a quem cabe a responsabilidade pela veracidade e exatidão das informações nele constantes.

**Certidão de Acervo Técnico nº 2220526432/2021**

**11/01/2022, 15:09**

**dcDca**

A CAT à qual o atestado está vinculado é o documento que comprova o registro do atestado no Crea.

A CAT é válida em todo o território nacional.

A CAT perderá a validade no caso de modificação dos dados técnicos qualitativos ou quantitativos nela contidos em razão de substituição ou anulação de ART.

A Certidão de Acervo Técnico (CAT) à qual o atestado está vinculado constituirá prova da capacidade técnico-profissional da pessoa jurídica somente se o responsável técnico indicado estiver ou venha a ser integrado ao seu quadro técnico por meio de declaração entregue no momento da habilitação ou da entrega das propostas.

Certificamos que se encontra vinculado à presente CAT o atestado apresentado em cumprimento à Lei nº 8.666/93, expedido pela pessoa jurídica contratante, a quem cabe a responsabilidade pela veracidade e exatidão das informações nele constantes. É de responsabilidade deste Conselho a verificação da atividade profissional em conformidade com a Lei nº 5.194/66 e Resoluções do Conselho Federal de Engenharia e Agronomia - CONFEA.

Este acervo é parcial e fica restrito aos serviços técnicos desenvolvidos pelo profissional especificamente nos períodos de // a / / .

Fica(m) Excluído(s), no entanto, o(s) serviço(s) cujas atribuições não competem ao(s) profissional(is) em questão.

A autenticidade desta Certidão pode ser verificada em: <http://crea-pe.sitac.com.br/publico>, com a chave: dcDca

**Conselho Regional de Engenharia e Agronomia de Pernambuco**

Avenida Agamenon Magalhães, 2978, Espinheiro, Recife - PE

Tel: + 55 (81) 3423-4383 Fax: + 55 (81) 3423-4383 E-mail: [creape@creape.org.br](mailto:creape@creape.org.br)

**CREA-PE**  
Conselho Regional de Engenharia e Agronomia de Pernambuco

