

Parede emassada e pintada na cor cinza claro

Pintura texturizada verde kiwi com frisos a cada 20cm (ver detalhe)

Parede emassada e pintada na cor cinza claro

Fachada principal
Esc. 1:75
PROPOSTA - EDIFICAÇÃO

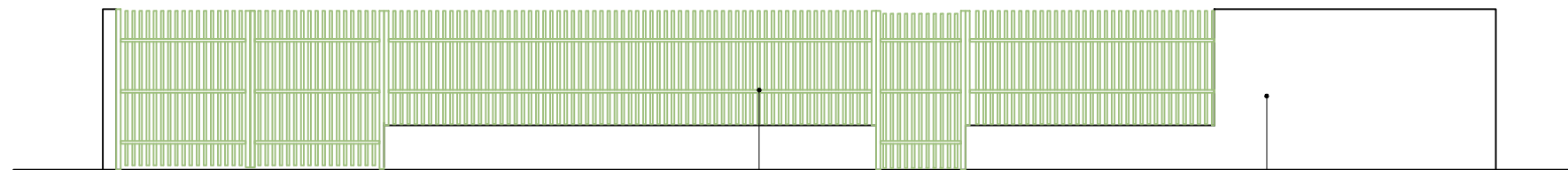

Grade de ferro na cor verde kiwi (ver detalhe)

Mureta em alvenaria com revestimento em cerâmica 10x10cm na cor cinza (ver detalhe)

Fachada principal
Esc. 1:75
PROPOSTA - MURO



PREFEITURA MUNICIPAL DE SÃO LOURENÇO DA MATA
SECRETARIA DE INFRAESTRURA

ASSUNTO: REFORMA E AMPLIAÇÃO DA UBS CHÃ DA TÁBUA
LOCALIDADE: AVENIDA OITO DE MAIO, S/N, CHÃ DA TÁBUA, SÃO LOURENÇO DA MATA - PE

CONTEÚDO:
FACHADA - MURO E EDIFICAÇÃO

ESCALA:
INDICADAS
DATA:
NOV/2021

RESPONSÁVEL TÉCNICO:
CINIRA MADELON A. NASCIMENTO
CAU/PE A166142-6

Nº DA PRANCHA:
05/10