

16. DECLARAÇÃO DE ATENDIMENTO A RESOLUÇÃO 114/2020

**SÃO LOURENÇO
DA MATA**

Prefeitura de São Lourenço da Mata - PE
Tarcisio Cruz
Secretário de Infraestrutura

RUMO AO DESENVOLVIMENTO

Prefeitura de São Lourenço da Mata - PE
Felipe Augusto de S. Macêdo
Engenheiro Civil
CREA - PE n.º 181677622-0

DECLARAÇÃO DE ATENDIMENTO A RESOLUÇÃO TC Nº 114/2020

Declaro para os devidos fins, considerando que o projeto básico que objetiva a **CONTRATAÇÃO DE EMPRESA DE ENGENHARIA PARA EXECUÇÃO DA REFORMA DE VESTIARIO E CAMPO, NO BAIRRO DE MURIBARA, NO MUNICÍPIO DE SÃO LOURENÇO DA MATA/PE**, foi elaborado pela equipe técnica deste município, atende a resolução nº 114 de 09 de dezembro de 2020 do Tribunal de Contas do Estado de Pernambuco, com base nas informações encaminhadas pela equipe técnica.

São Lourenço da Mata, 22 de Outubro de 2021

RUMO AO DESENVOLVIMENTO



Secretário de Infraestrutura

Prefeitura de São Lourenço da Mata - PE
Tarcísio Cruz
Secretário de Infraestrutura



17. PROJETO

SÃO LOURENÇO DA MATA

Prefeitura de São Lourenço da Mata - PE
Tarcísio Cruz
Secretário de Infraestrutura

RUMO AO DESENVOLVIMENTO

Prefeitura de São Lourenço da Mata - PE
Felipe Augusto de S. Macêdo
Engenheiro Civil
CREA - PE nº 181677622-0

CAMPO MURIBARA



Área total: 7.600m²

Área campo: 4.855m²

Área mini campo: 800m²

Área quadra de vôlei: 200m²



Prefeitura de São Lourenço da Mata - PE
Felipe Augusto de S. Macêdo
Engenheiro Civil
CREA - PE nº 181677622-0

Prefeitura de São Lourenço da Mata - PE
Tarcísio Cruz
Secretário de Infraestrutura

CAMPO MURIBARA

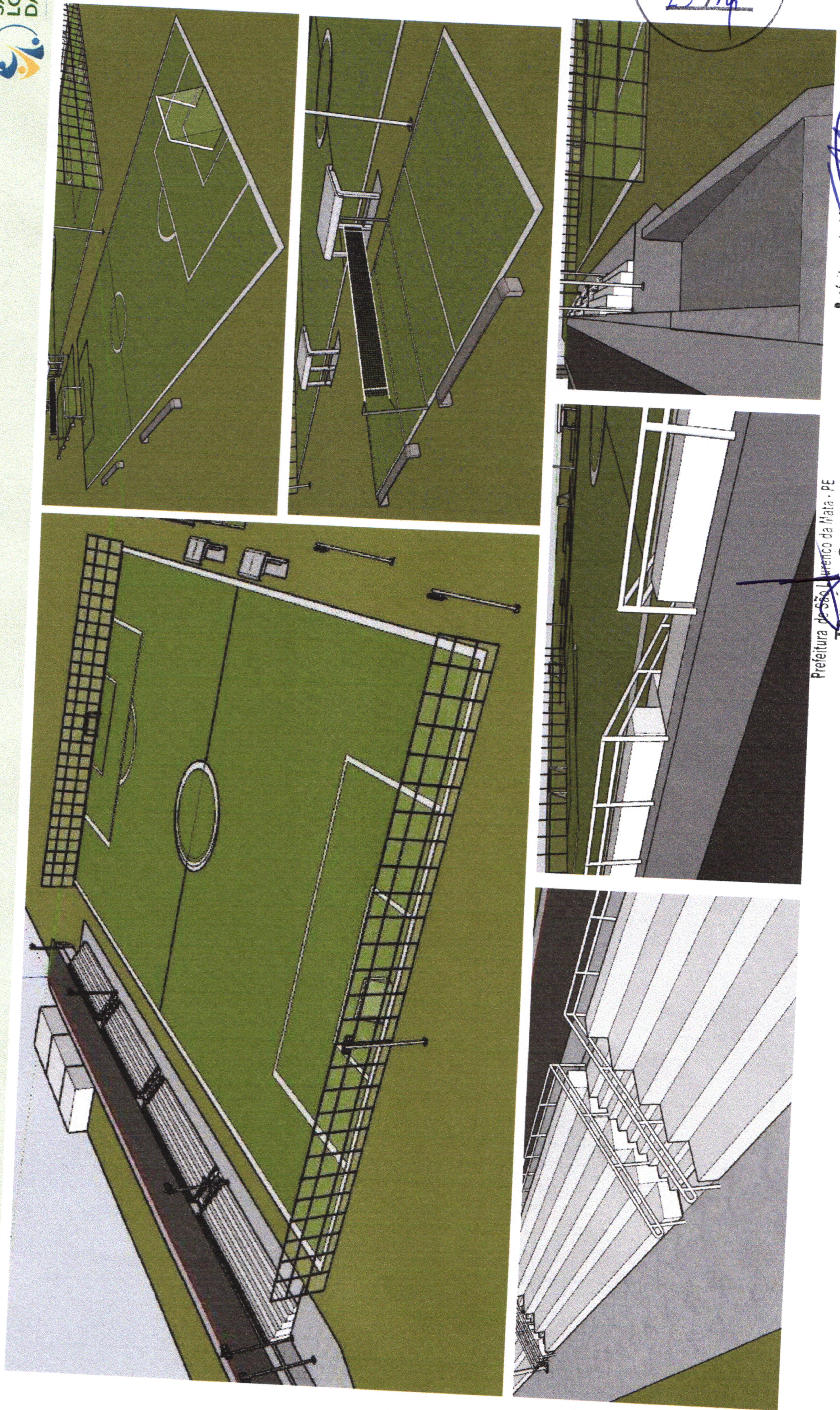

SEINFRA
FOLHA
25/11/14

Prefeitura de São Lourenço da Mata - PE
Felipe Augusto de S. Macêdo
Engenheiro Civil

Prefeitura de São Lourenço da Mata - PE
Tarciso Cruz
Secretário de Infraestrutura

CAMPO MURIBARA

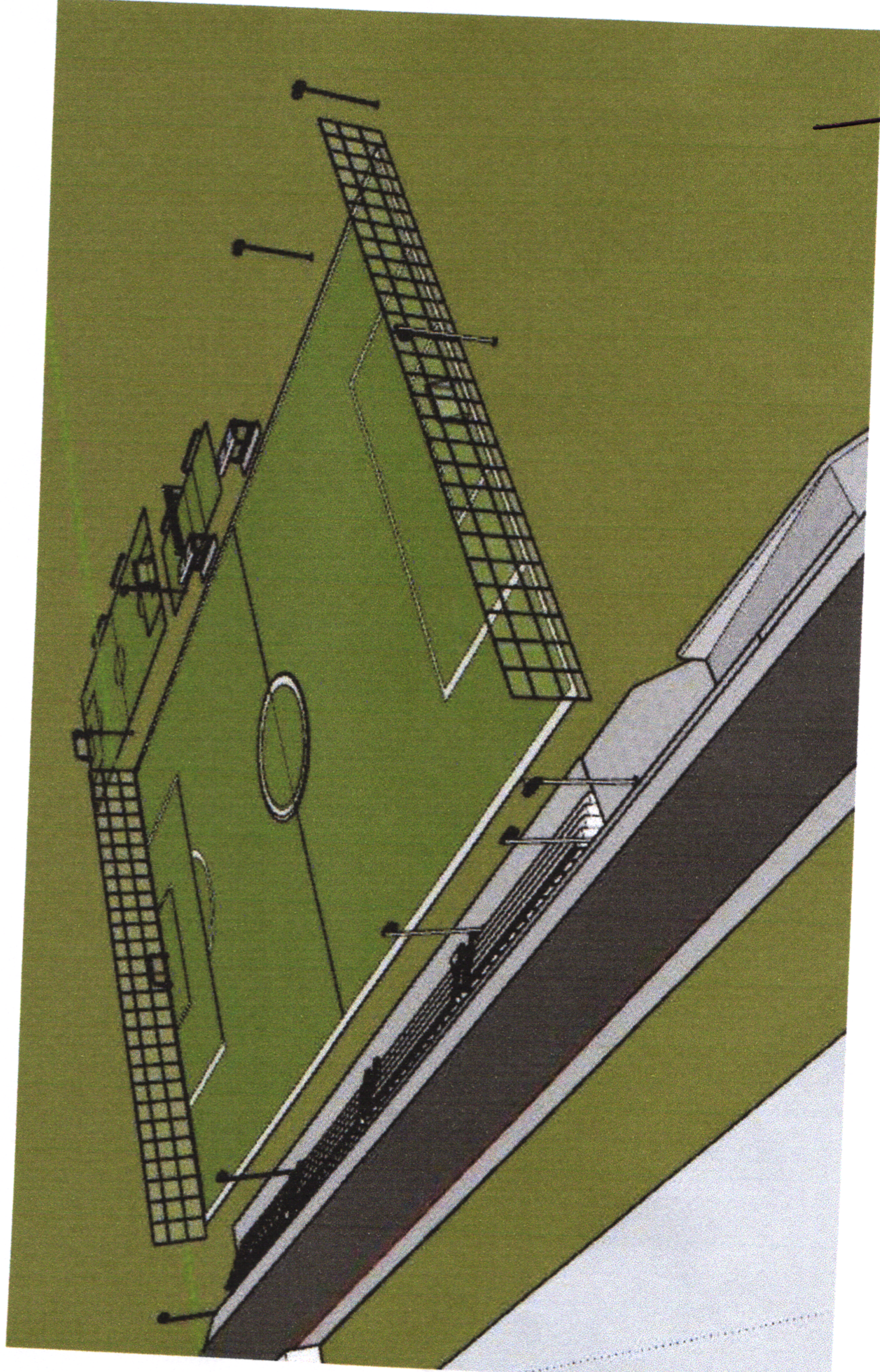

PROGRAMA DE NECESSIDADES

- reforma do campo
colocação de alambrado
troca de traves e redes
construção de arquibancada
banco de reserva com coberta
- reforma de vestiário
banheiro acessível
boxes
banco
área de convivência



Prefeitura de São Lourenço da Mata - PE
Tarcísio Cruz
Secretário de Infraestrutura

Prefeitura de São Lourenço da Mata - PE
Felipe Augusto de S. Macêdo
Engenheiro Civil
CREA - PE nº 181677622-0

Prefeitura de São Lourenço da Mata - PE
Tarcísio Cruz
 Secretário de Infraestrutura

SEINFRA
 FOLHA
 23 / 14

Prefeitura de São Lourenço da Mata - PE
~~Felipe Augusto de S. Macêdo~~
 Engenheiro Civil
 CREA - PE n° 181677622-0

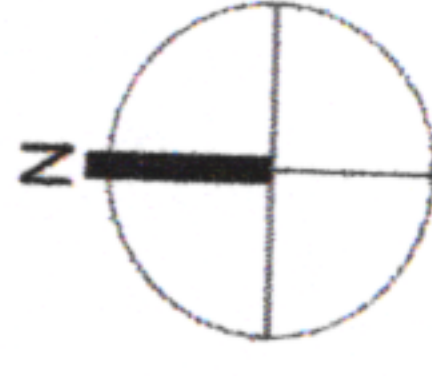

LOCALIZAÇÃO



PREFEITURA MUNICIPAL DE SÃO LOURENÇO DA MATA
SECRETARIA DE INFRAESTRUTURA

PROJETO/ OBRA:	CONTEÚDO:	ESCALA:	DATA:
ASSUNTO: REFORMA DE VESTIÁRIOS DO CAMPO DE MURIBARA	LOCALIZAÇÃO	INDICADAS	JUL/2021
LOCALIDADE: RUA CENTRAL, MURIBARA, SÃO LOURENÇO DA MATA - PE		RESP. TÉCNICO: LETICIA ROCHA DE SANTANA CAU 241664-6	PRANCHA: 01/01

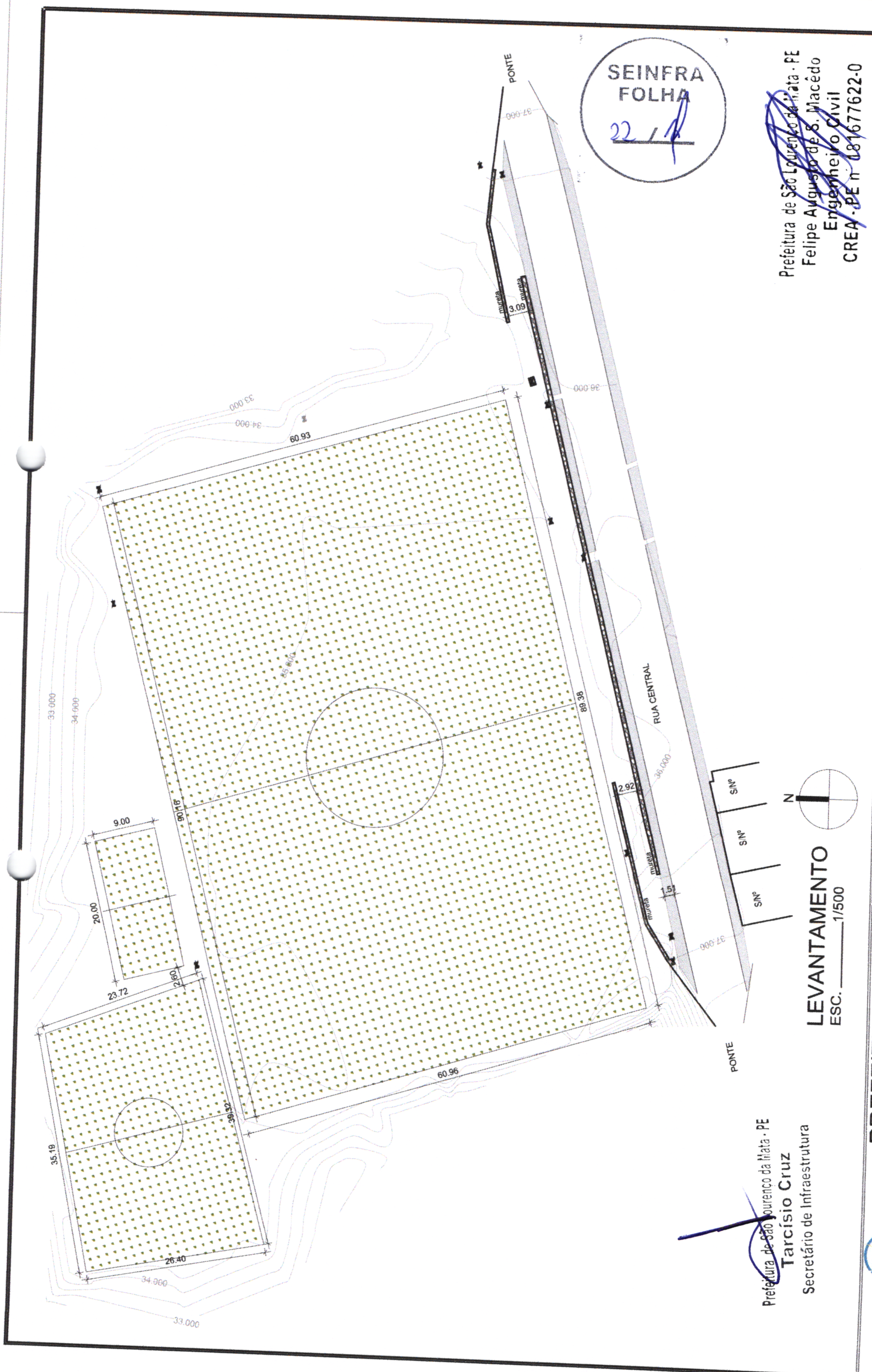

SEINFRA
FOLHA
22 / 14

Prefeitura de São Lourenço da Mata - PE
Tarcísio Cruz
Secretário de Infraestrutura

Prefeitura de São Lourenço da Mata - PE
Felipe Augusto de S. Macêdo
Engenheiro Civil
CREA - PE n.º 181677622-0

LEVANTAMENTO
ESC. 1/500



PREFEITURA MUNICIPAL DE SÃO LOURENÇO DA MATA
SECRETARIA DE INFRAESTRUTURA

ASSUNTO: REFORMA DO CAMPO DE MURIBARA
LOCALIDADE: RUA CENTRAL, MURIBARA, SÃO LOURENÇO DA MATA - PE

CONTEÚDO: LEVANTAMENTO	ESCALA: INDICADAS	DATA: JUL/2021
RESPONSÁVEL TÉCNICO: LETÍCIA ROCHA DE SANTANA CAU 241664-6		Nº DA PRANCHA: 01/03

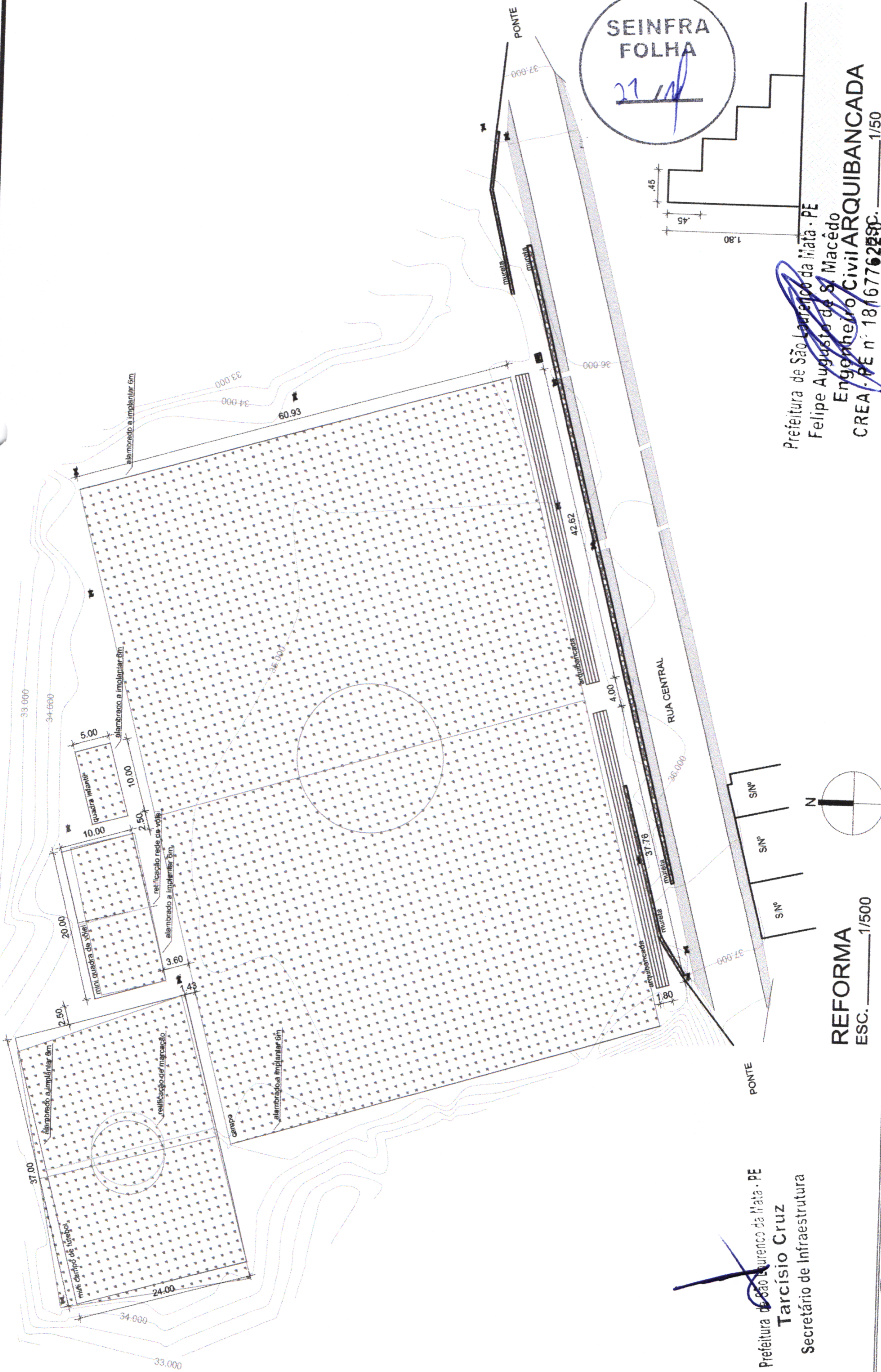

Prefeitura de São Lourenço da Mata - PE
Tarcísio Cruz
 Secretário de Infraestrutura

REFORMA
 ESC. 1/500



SÃO LOURENÇO DA MATA

PREFEITURA MUNICIPAL DE SÃO LOURENÇO DA MATA
SECRETARIA DE INFRAESTRUTURA

ASSUNTO: REFORMA DO CAMPO DE MURIBARA
 LOCALIDADE: RUA CENTRAL, MURIBARA, SÃO LOURENÇO DA MATA - PE

Prefeitura de São Lourenço da Mata - PE
 Felipe Augusto de S. Macêdo
 Engenheiro Civil/ARQUIBANCADA
 CREA - PE n.º 18167762290. 1/50

SEINFRA FOLHA
[Handwritten signature]

CONTEÚDO: PLANTA DE REFORMA	ESCALA: INDICADAS	DATA: JUL/2021
RESPONSÁVEL TÉCNICO: LETÍCIA ROCHA DE SANTANA CAU 241664-6	N.º DA PRANCHA: 02/03	

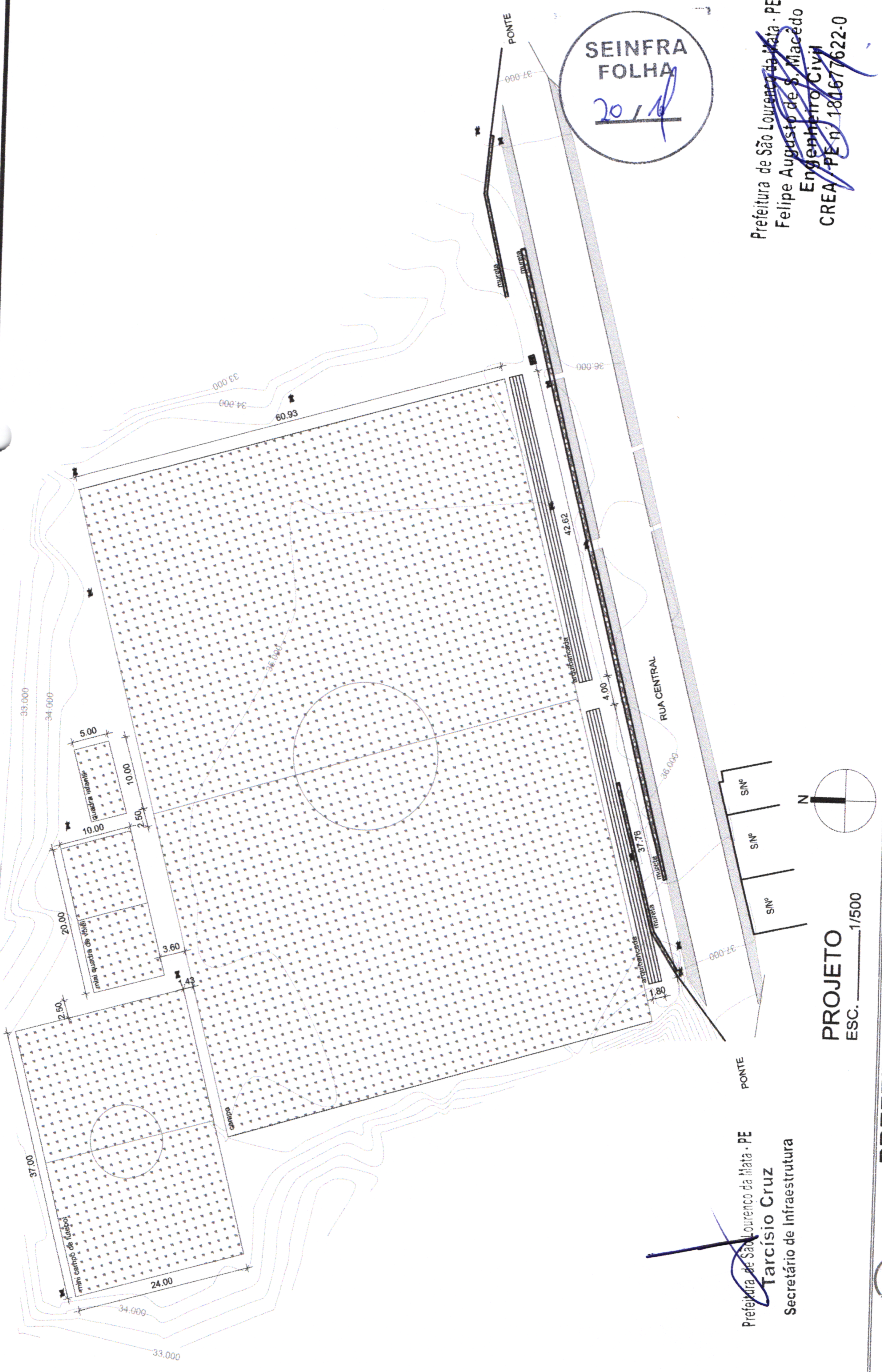

Prefeitura de São Lourenço da Mata - PE
 Felipe Augusto de S. Macedo
 Engenheiro Civil
 CREA - PE nº 180677622-0

Prefeitura de São Lourenço da Mata - PE
 Tarcísio Cruz
 Secretário de Infraestrutura

PROJETO
 ESC. 1/500



PREFEITURA MUNICIPAL DE SÃO LOURENÇO DA MATA
SECRETARIA DE INFRAESTRUTURA

ASSUNTO: REFORMA DO CAMPO DE MURIBARA
 LOCALIDADE: RUA CENTRAL, MURIBARA, SÃO LOURENÇO DA MATA - PE

CONTEÚDO: PROJETO	ESCALA: INDICADAS	DATA: JUL/2021
RESPONSÁVEL TÉCNICO: LETÍCIA ROCHA DE SANTANA CAU 241664-6		Nº DA PRANCHA: 03/03

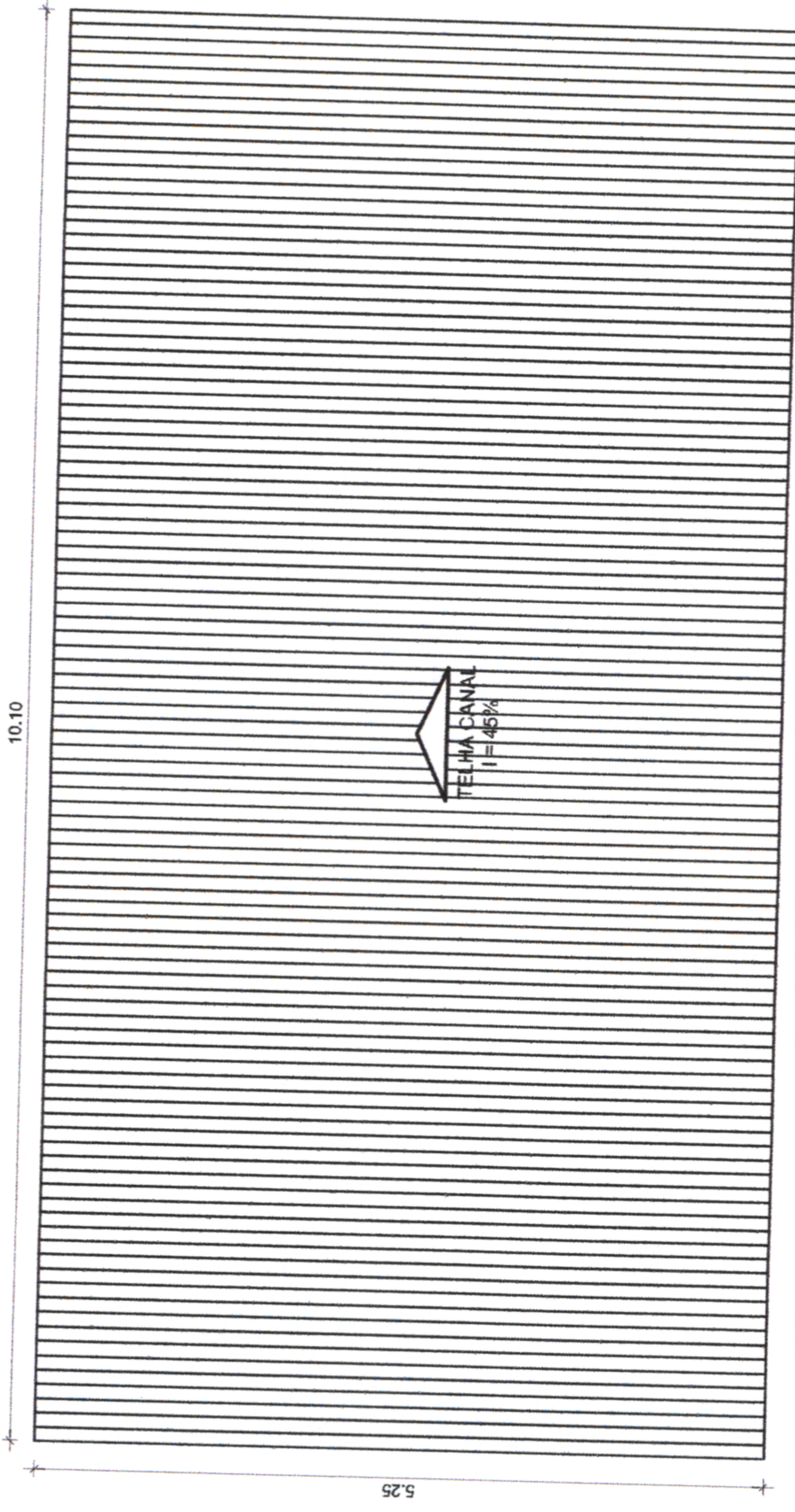

PLANTA DE COBERTA - LEVANTAMENTO
 ESC. _____ 1/50



Prefeitura de São Lourenço da Mata - PE
Tarcísio Cruz
 Secretário de Infraestrutura

Prefeitura de São Lourenço da Mata - PE
 Felipe Augusto de S. Macêdo
 Engenheiro Civil
 CREA PE n° 181677622-0



PREFEITURA MUNICIPAL DE SÃO LOURENÇO DA MATA
SECRETARIA DE INFRAESTRUTURA

ASSUNTO: REFORMA DE VESTIÁRIOS DO CAMPO DE MURIBARA
 LOCALIDADE: RUA CENTRAL, MURIBARA, SÃO LOURENÇO DA MATA - PE

CONTEÚDO: PLANTA DE COBERTA - LEVANTAMENTO	ESCALA: INDICADAS	DATA: JUL/2021
RESPONSÁVEL TÉCNICO: LETICIA ROCHA DE SANTANA CAU 241664-6	N° DA PRANCHA: 01/11	

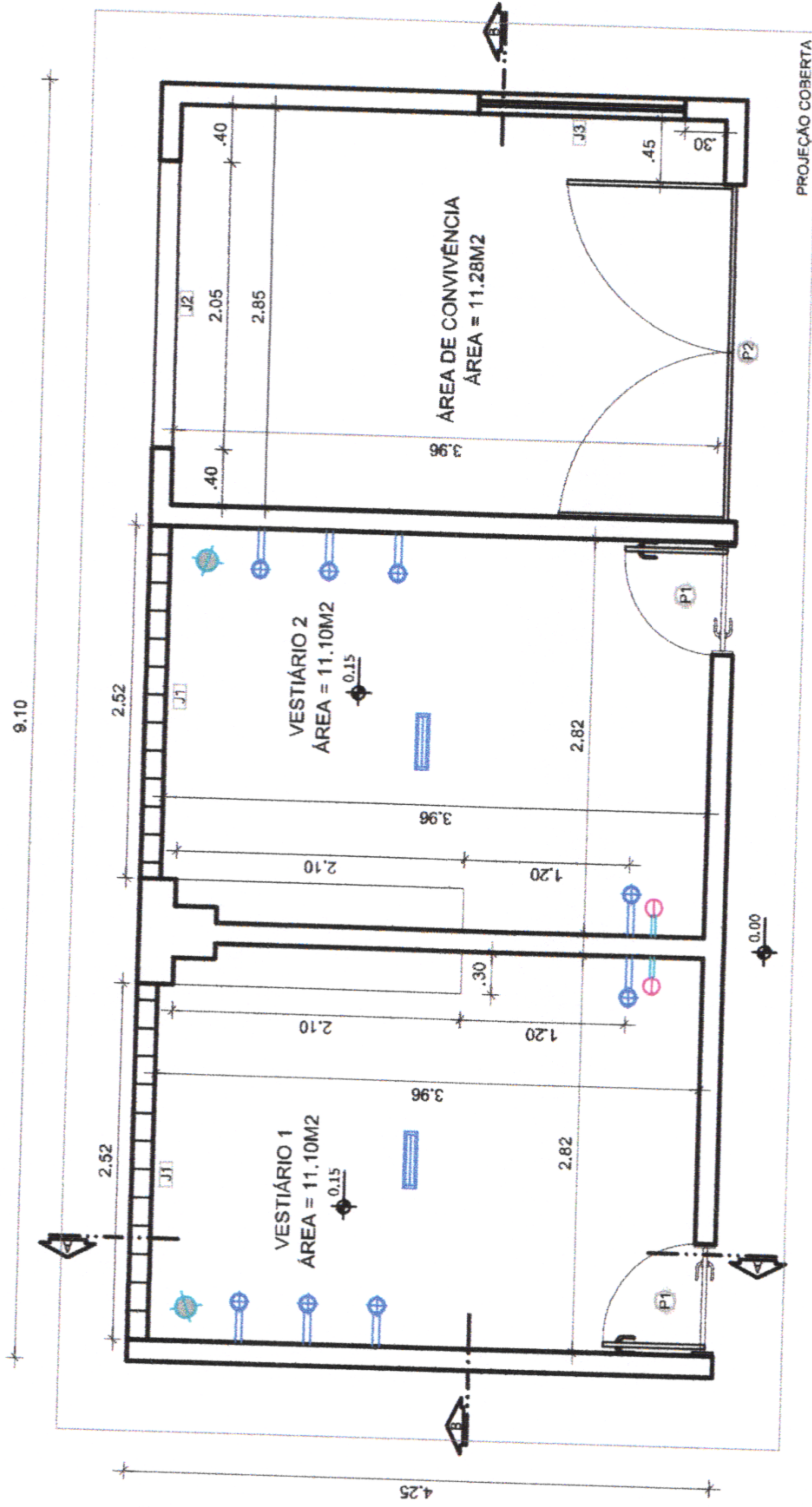

PLANTA BAIXA - LEVANTAMENTO
 ESC. 1/50

Prefeitura de São Lourenço da Mata - PE
Tarcísio Cruz
 Secretário de Infraestrutura

Prefeitura de São Lourenço da Mata - PE
Felipe Augusto de S. Macêdo
 Engenheiro Civil
 CREA - PE nº 181677622-0



LEGENDA	
ELÉTRICA - Sistema elétrico	
LEGEN.	ESPECIFICAÇÃO
	Quadro de distribuição de luz e força-QDL
	Interruptor 1 modo simples, à 1,10m do piso em caixa 4x2
	Tomada bifásica 2P+T, à 0,30m do piso em caixa 4x2
	Luminária tipo caixa do teto com 2 lâmpadas led 1x40w 4x2
HIDRÁULICA - Sistema hidráulico	
LEGEN.	ESPECIFICAÇÃO
	Ponto de Esgoto
	Ponto de água
ESQUADRIAS	
LEGEN.	ESPECIFICAÇÃO
P1	Porta de madeira 80cm x 210cm
P2	Porta de madeira sem caix 90cm x 210cm pintada de branco
P3	Porta de ferro 80cm x 210cm pintada de branco
G1	Grade de ferro 110cm x 220cm
G2	Grade de ferro 200cm x 220cm
J1	Coloque 290cm x 120cm
J2	Abertura na parede sem esquadrias
J3	Abertura na parede sem esquadrias com fechamento de crua de madeira
OBSERVAÇÕES	
<p>Todo o revestimento de piso interno deve ser feito com cerâmica branca 30x30cm. O revestimento das paredes das áreas molhadas deve ser feito com cerâmica branca 30x30cm. Os acabamentos das portas e janelas devem ser em alumínio Omega - Coral. Fachada deve ser pintada na cor Branco Gelo - Coral</p>	



PREFEITURA MUNICIPAL DE SÃO LOURENÇO DA MATA
SECRETARIA DE INFRAESTRUTURA

ASSUNTO: REFORMA DE VESTIÁRIOS DO CAMPO DE MURIBARA
 LOCALIDADE: RUA CENTRAL, MURIBARA, SÃO LOURENÇO DA MATA - PE

CONTEUDO: PLANTA BAIXA - LEVANTAMENTO	ESCALA: INDICADAS	DATA: JUL/2021
RESPONSÁVEL TÉCNICO: LETICIA ROCHA DE SANTANA CAU 241664-6	Nº DA PRANCHA: 02/11	

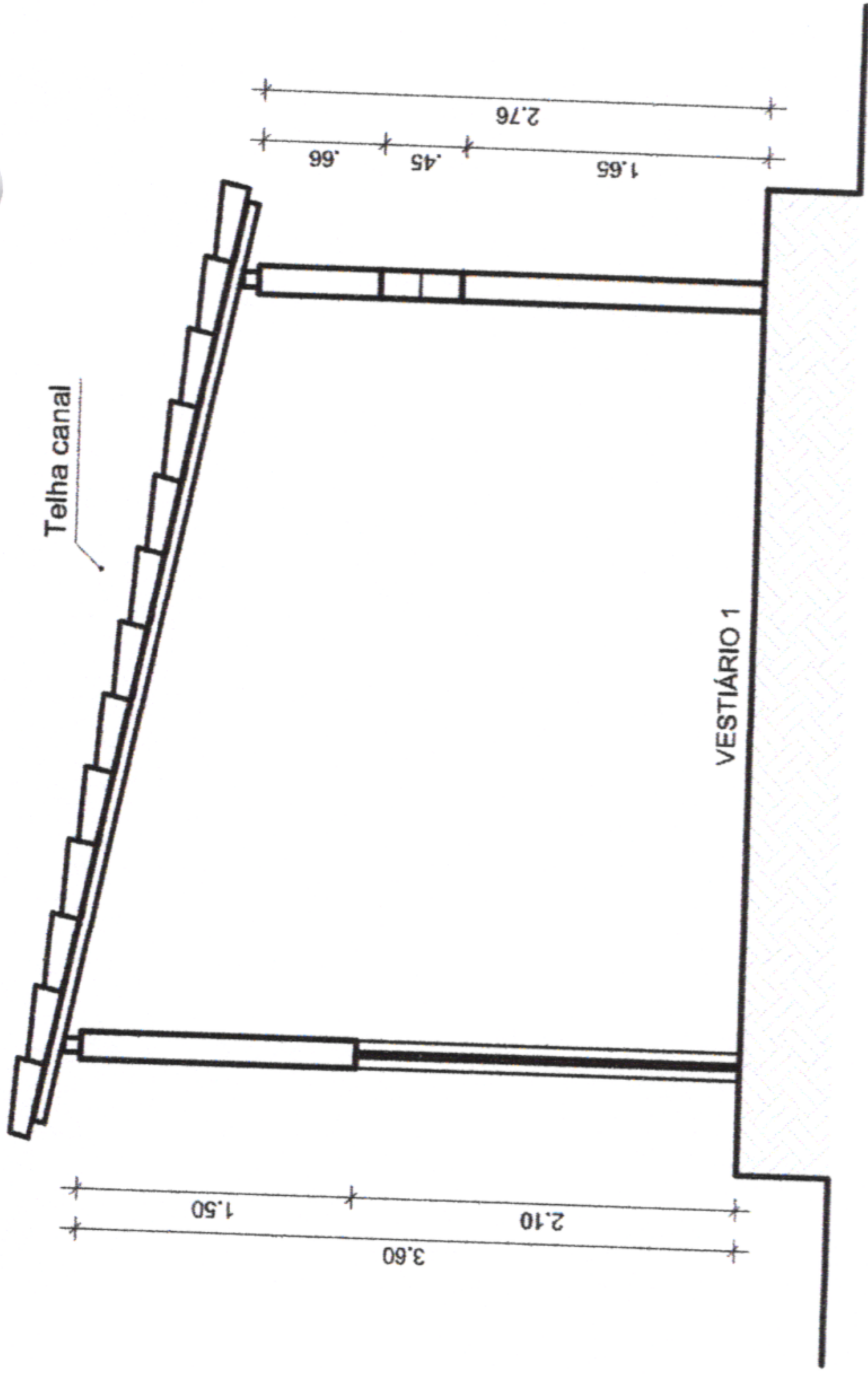

CORTE AA - LEVANTAMENTO
 ESC. 1/50

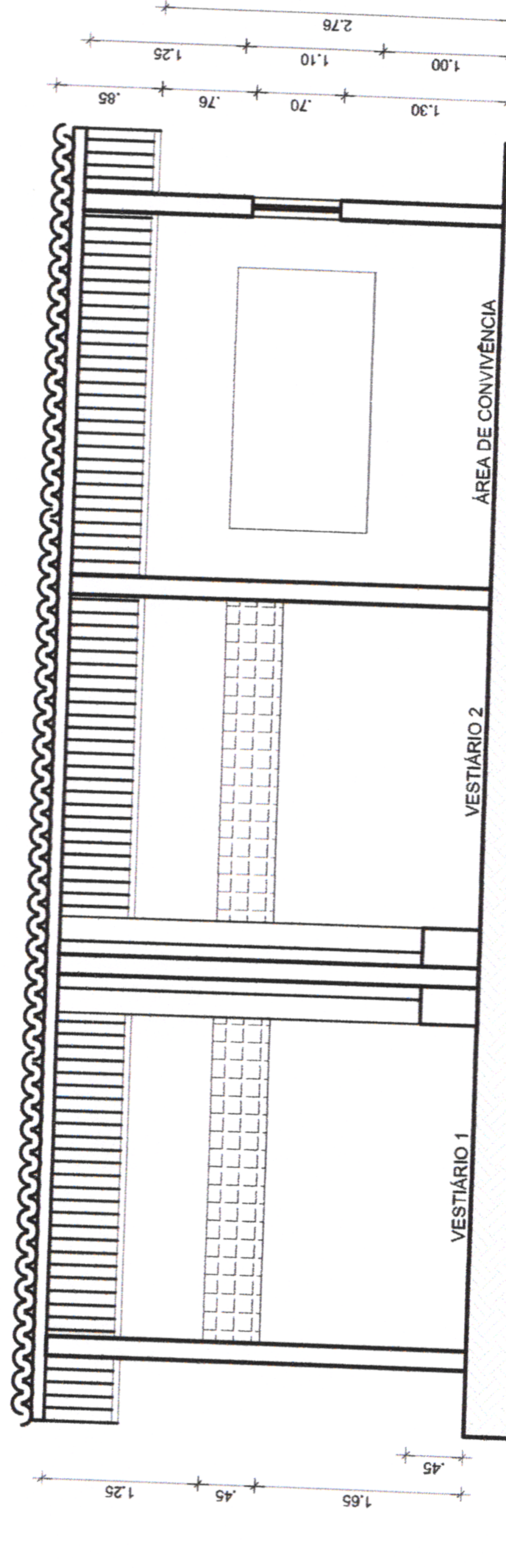

CORTE BB - LEVANTAMENTO
 ESC. 1/50



Prefeitura de São Lourenço da Mata - PE
Tarcísio Cruz
 Secretário de Infraestrutura

Prefeitura de São Lourenço da Mata - PE
Felipe Augusto da S. Macêdo
 Engenheiro Civil
 CREA - PE nº 181677622-0



PREFEITURA MUNICIPAL DE SÃO LOURENÇO DA MATA
SECRETARIA DE INFRAESTRUTURA

ASSUNTO: REFORMA DE VESTIÁRIOS DO CAMPO DE MURIBARA
 LOCALIDADE: RUA CENTRAL, MURIBARA, SÃO LOURENÇO DA MATA - PE

CONTEÚDO:

CORTES - LEVANTAMENTO

RESPONSÁVEL TÉCNICO:

LETÍCIA ROCHA DE SANTANA
 CAU 241664-6

ESCALA:

INDICADAS

DATA:

JUL/2021

Nº DA PRANCHA:

03/11

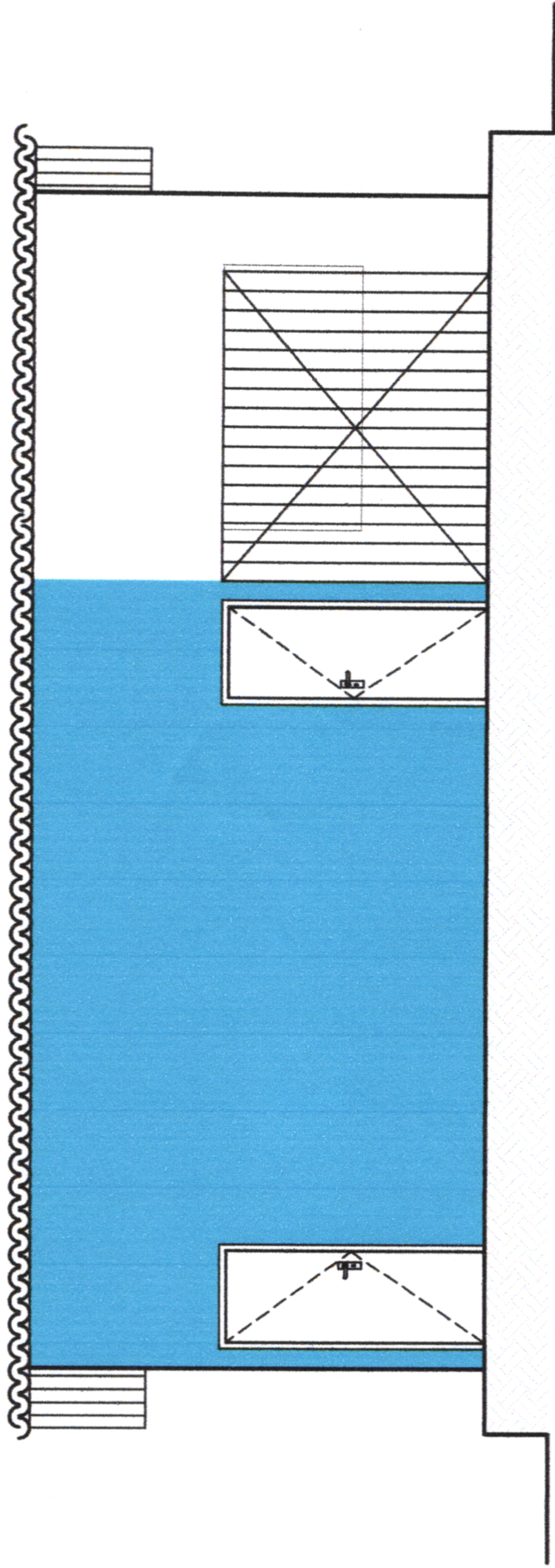

FACHADA - LEVANTAMENTO

ESC. _____/1/50

Prefeitura de São Lourenço da Mata - PE
Tarcísio Cruz
 Secretário de Infraestrutura

Prefeitura de São Lourenço da Mata - PE
Felipe Augusto de S. Macedo
 Engenheiro Civil
 CREA - PE nº 181677622-0

SEINFRA
 FOLHA
 16/12



PREFEITURA MUNICIPAL DE SÃO LOURENÇO DA MATA
SECRETARIA DE INFRAESTRUTURA

ASSUNTO: REFORMA DE VESTIÁRIOS DO CAMPO DE MURIBARA
 LOCALIDADE: RUA CENTRAL, MURIBARA, SÃO LOURENÇO DA MATA - PE

CONTEÚDO:
 FACHADA - LEVANTAMENTO
 RESPONSÁVEL TÉCNICO:
 LETÍCIA ROCHA DE SANTANA
 CAU 24.1664-6

ESCALA:
 INDICADAS
 Nº DA PRANCHA:
04/11

DATA:
 JUL/2021

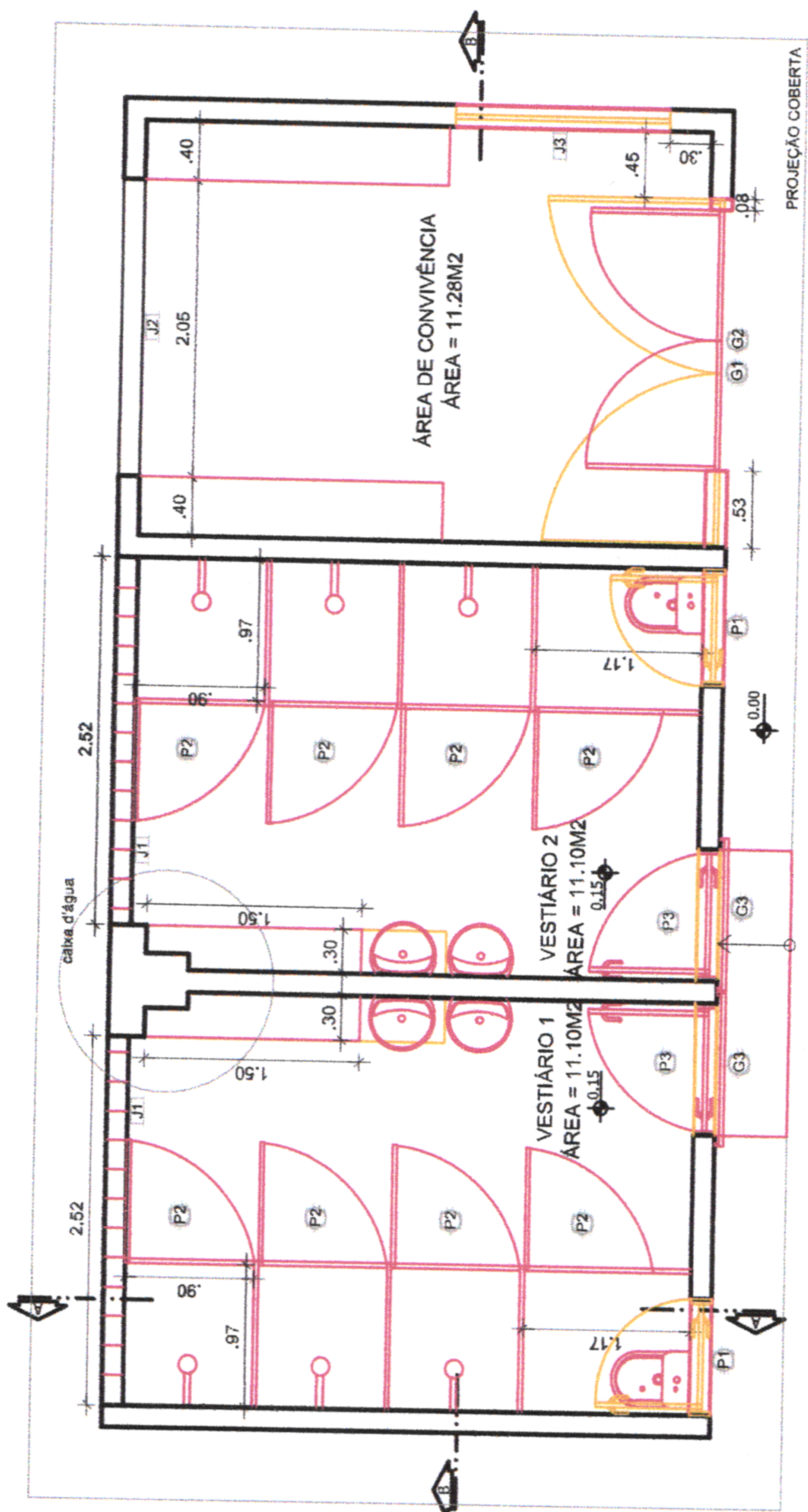

PLANTA BAIXA - REFORMA
 ESC. _____/1/50

[Signature]
 Prefeitura de São Lourenço da Mata - PE
Tarcísio Cruz
 Secretário de Infraestrutura

[Signature]
 Prefeitura de São Lourenço da Mata - PE
Felipe Augusto de S. Macêdo
 Engenheiro Civil
 CREA/PE nº 184677622-0

LEGENDA	
ELÉTRICA - Sistema elétrico	
LEGEN.	ESPECIFICAÇÃO
	Quadro de distribuição de luz e força-ODL
	Interruptor 1 seção simples, à 1,10m do piso, em caixa 6x2
	Tomada bifásica 2x1", à 0,30m do piso, em caixa 4x2
	Luminária tipo caixa de abajour com 2 lâmpadas Led tubular black 18x
HIDRÁULICA - Sistema Hidráulico	
LEGEN.	ESPECIFICAÇÃO
	Ponto de fígado
	Ponto de água
ESQUADRIAS	
LEGEN.	ESPECIFICAÇÃO
P1	Porta de madeira 180cm x 210cm
P2	Porta de madeira sem caix 80cm x 210cm pintada de branco
P3	Porta de ferro 90cm x 210cm pintada de branco
G1	Grade de ferro 110cm x 220cm
G2	Grade de ferro 200cm x 220cm
J1	Cobogó 250cm x 120cm
J2	Abertura na parede sem esquadrias
J3	Abertura na parede sem esquadrias com fechamento de placa de madeira
OBSERVAÇÕES	
- Todo o revestimento de piso plano deve ser feito com cerâmica branca 30x30cm - Revestimento das paredes das áreas molhadas deve ser feito com cerâmica branca 30x30cm - Cobogós devem ser pintados na cor: Amarelo Ômega - Corfil - Fachada deve ser pintada na cor: Branco Gelo - Corfil	



PREFEITURA MUNICIPAL DE SÃO LOURENÇO DA MATA
SECRETARIA DE INFRAESTRUTURA

ASSUNTO: REFORMA DE VESTIÁRIOS DO CAMPO DE MURIBARA
 LOCALIDADE: RUA CENTRAL, MURIBARA, SÃO LOURENÇO DA MATA - PE

CONTEÚDO:
 PLANTA BAIXA - REFORMA
 RESPONSÁVEL TÉCNICO:
 LETÍCIA ROCHA DE SANTANA
 OAU 241664-6

ESCALA:
 INDICADAS
 Nº DA PRANCHA:
05/11

DATA:
 JUL/2021

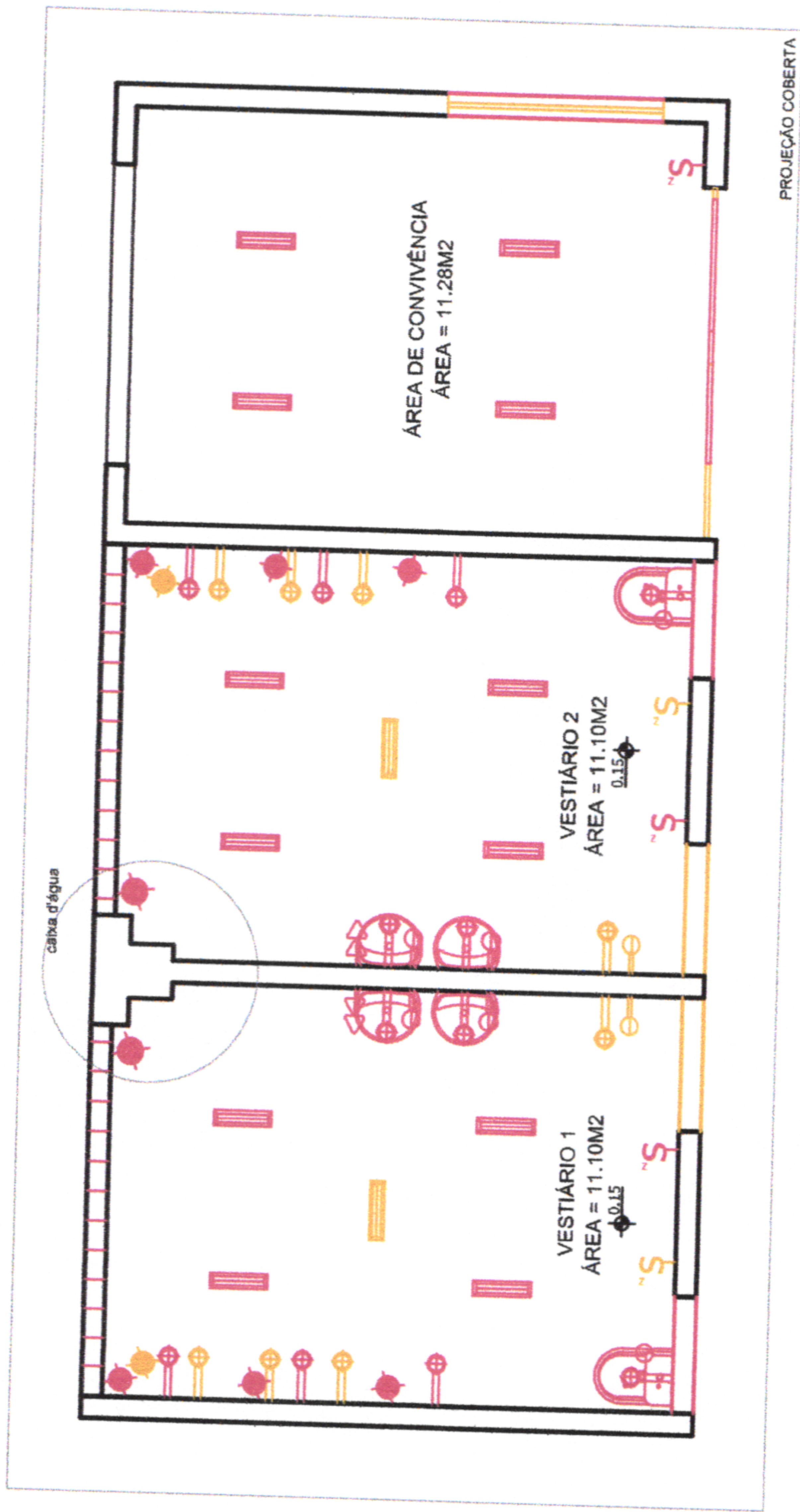

PLANTA BAIXA - REFORMA INSTALAÇÕES
 ESC. _____/1/50

Prefeitura de São Lourenço da Mata - PE
Tarcísio Cruz
 Secretário de Infraestrutura

Prefeitura de São Lourenço da Mata - PE
Felipe Augusto de S. Macêdo
 Engenheiro Civil
 CREA - PE n.º 181677622/0

LEGENDA	
ELÉTRICA - Sistema elétrico	
LEGEN.	ESPECIFICAÇÃO
	Quadro de distribuição de luz e força-ODL
	Interruptor 1 meio simples, 3 x 1,10m de alto, em caixa 4x2
	Tomada bifásica 2p+1", a 0,30m do piso em caixa 4x2
	Luminária tipo caixa de abajur com 2 lâmpadas led tucular black 15w
HIDRÁULICA - Sistema hidráulico	
LEGEN.	ESPECIFICAÇÃO
	Ponto de sagrado
	Ponto de água
ESQUADRIAS	
LEGEN.	ESPECIFICAÇÃO
P1	Porta de madeira 80cm x 210cm
P2	Porta de madeira sem oca 90cm x 210cm pintada de branco
P3	Porta de ferro 90cm x 210cm pintada de branco
G1	Grade de ferro 110cm x 220cm
G2	Grade de ferro 200cm x 220cm
P1	Colôga 260cm x 120cm
P2	Abertura na parede sem esquadrias
P3	Abertura na parede sem esquadrias com fechamento de chapa de madeira
OBSERVAÇÕES	
- Todo o revestimento de piso interno deve ser feito com cerâmica branca 30x30cm	
- Revestimento das paredes das instalações deve ser feito com cerâmica branca 30x30cm	
- As portas devem ser pintadas na cor: Branco - Oregão - Dora	
- A grade deve ser pintada na cor: Branco Gelo - Coral	



PREFEITURA MUNICIPAL DE SÃO LOURENÇO DA MATA
SECRETARIA DE INFRAESTRUTURA

ASSUNTO: REFORMA DE VESTIÁRIOS DO CAMPO DE MURIBARA
 LOCALIDADE: RUA CENTRAL, MURIBARA, SÃO LOURENÇO DA MATA - PE

CONTEÚDO:	ESCALA:	DATA:
PLANTA BAIXA INSTALAÇÕES - REFORMA	INDICADAS	JUL/2021
RESPONSÁVEL TÉCNICO:	N.º DA PRANCHA:	
LETÍCIA ROCHA DE SANTANA CAU 241664-6	06/11	

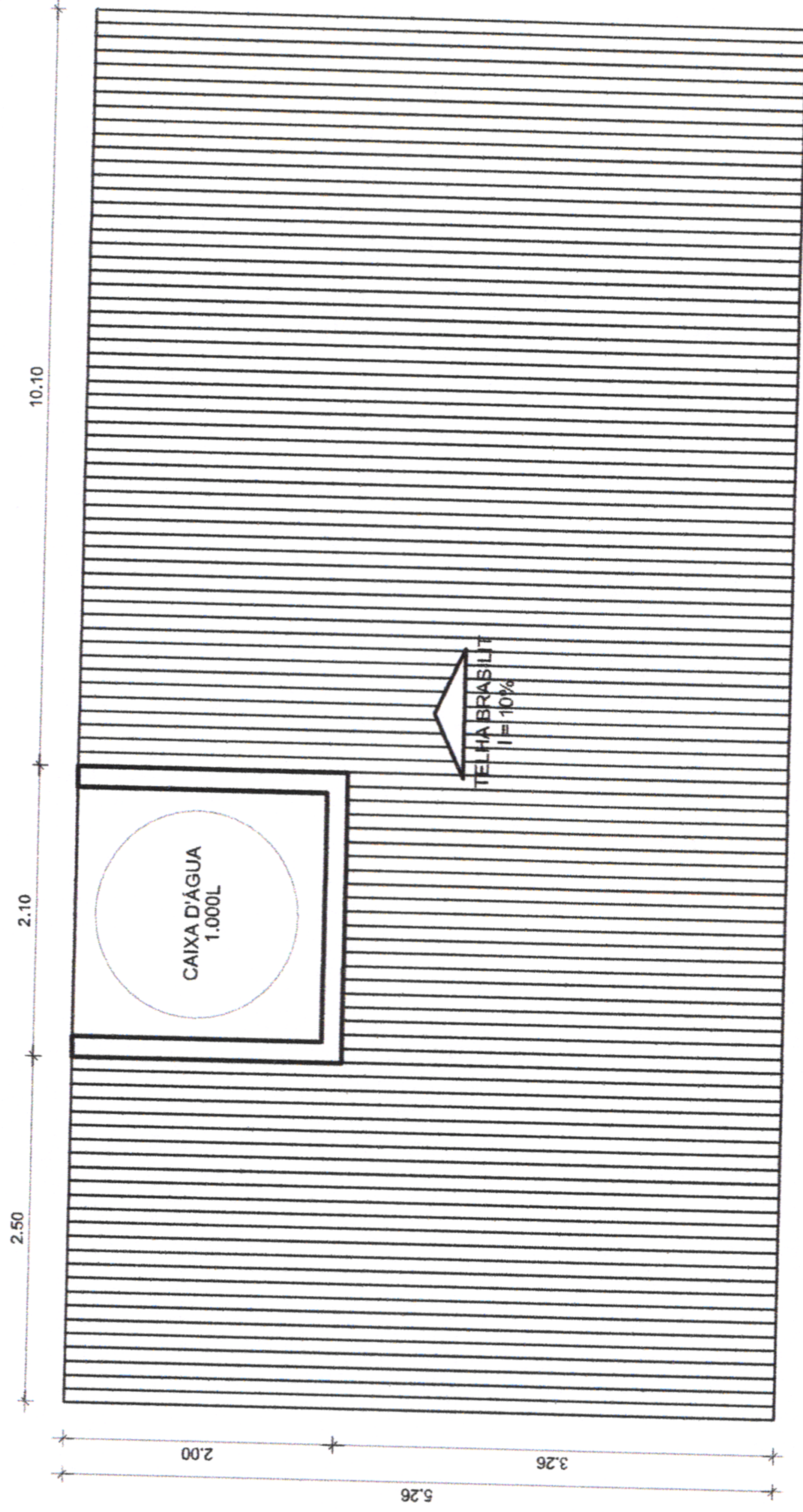

PLANTA DE COBERTA - PROJETO

ESC. _____ 1/50



Prefeitura de São Lourenço da Mata - PE
Tarcísio Cruz
 Secretário de Infraestrutura

~~Prefeitura de São Lourenço da Mata - PE
 Felipe Augusto de S. Macedo
 Engenheiro Civil
 CREA - PE nº 181677622-0~~



SÃO LOURENÇO DA MATA

PREFEITURA MUNICIPAL DE SÃO LOURENÇO DA MATA
SECRETARIA DE INFRAESTRUTURA

ASSUNTO: REFORMA DE VESTIÁRIOS DO CAMPO DE MURIBARA
 LOCALIDADE: RUA CENTRAL, MURIBARA, SÃO LOURENÇO DA MATA - PE

CONTEÚDO: PLANTA DE COBERTA - PROJETO	ESCALA: INDICADAS	DATA: JUL/2021
RESPONSÁVEL TÉCNICO: LETÍCIA ROCHA DE SANTANA CAU 241664-6		Nº DA PRANCHA: 07/11

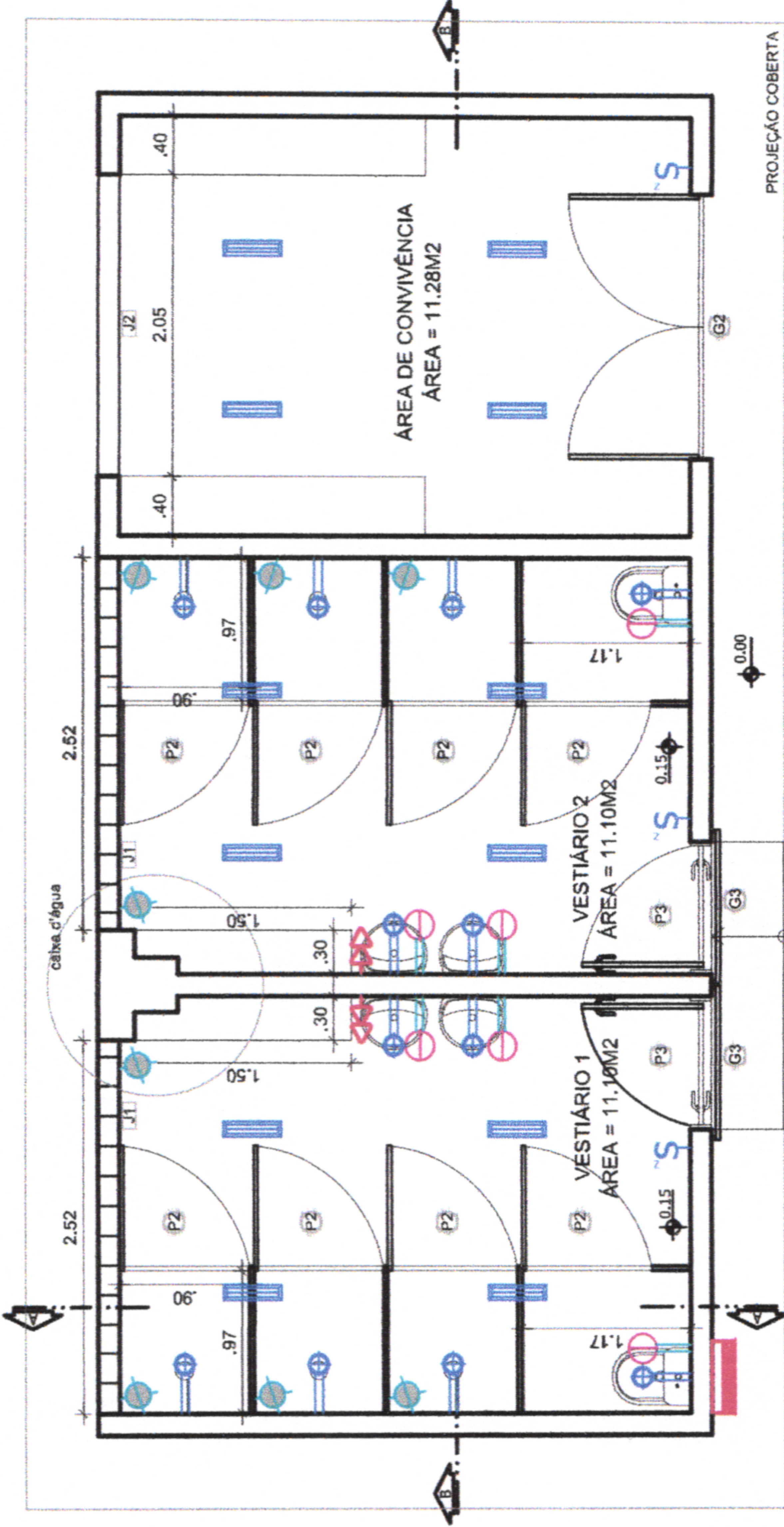

PLANTA BAIXA - PROJETO
 ESC. 1/50

Prefeitura de São Lourenço da Mata - PE
Tarcísio Cruz
 Secretário de Infraestrutura

Prefeitura de São Lourenço da Mata - PE
Felipe Augusto de S. Macêdo
 Engenheiro Civil
 CREA - PE nº 481677622-0

LEGENDA	
ELÉTRICA - Sistema elétrico	
LEGEN.	ESPECIFICAÇÃO
	Quadro de distribuição de luz e força-QDL
	Interruptor 1 seção simples, A 1,10m do piso em caixa 4x2
	Fornada elétrica 25x25, à 0,30m do piso, em caixa 4x2
HIDRÁULICA - Sistema hidráulico	
Luminária tipo caixa de tubos com 2 lâmpadas Led tubular bi-lead 10w	
LEGEN.	ESPECIFICAÇÃO
	Ponto de Engrito
	Ponto de água
ESQUADRIAS	
LEGEN.	ESPECIFICAÇÃO
P1	Porta de madeira 80cm x 210cm
P2	Porta de madeira semi-oca 90cm x 210cm pintada de branco
P3	Porta de ferro 90cm x 210cm pintada de branco
G1	Grade de ferro 110cm x 220cm
G2	Grade de ferro 200cm x 220cm
J1	Caiboga 250cm x 120cm
J2	Abertura na parede sem esquadrias
J3	Abertura na parede sem esquadrias com fechamento de chapa de madeira
OBSERVAÇÕES	
- Todo o revestimento de piso interno deve ser feito com cerâmica branca 30x30cm	
- Revestimento das paredes das áreas molhadas deve ser feito com cerâmica branca 30x30cm	
- Cobogós devem ser pintados na cor: Amarelo Ômega - Coral	
- Fachada deve ser pintada na cor: Branco Gelo - Coral	



SÃO LOURENÇO DA MATA

PREFEITURA MUNICIPAL DE SÃO LOURENÇO DA MATA
SECRETARIA DE INFRAESTRUTURA

ASSUNTO: REFORMA DE VESTIÁRIOS DO CAMPO DE MURIBARA
 LOCALIDADE: RUA CENTRAL, MURIBARA, SÃO LOURENÇO DA MATA - PE

CONTEÚDO:
 PLANTA BAIXA - PROJETO
 RESPONSÁVEL TÉCNICO:
 LETÍCIA ROCHA DE SANTANA
 CAU 241664-6

ESCALA:
 INDICADAS
 N° DA PRANCHA:
08/11

DATA:
 JUL/2021

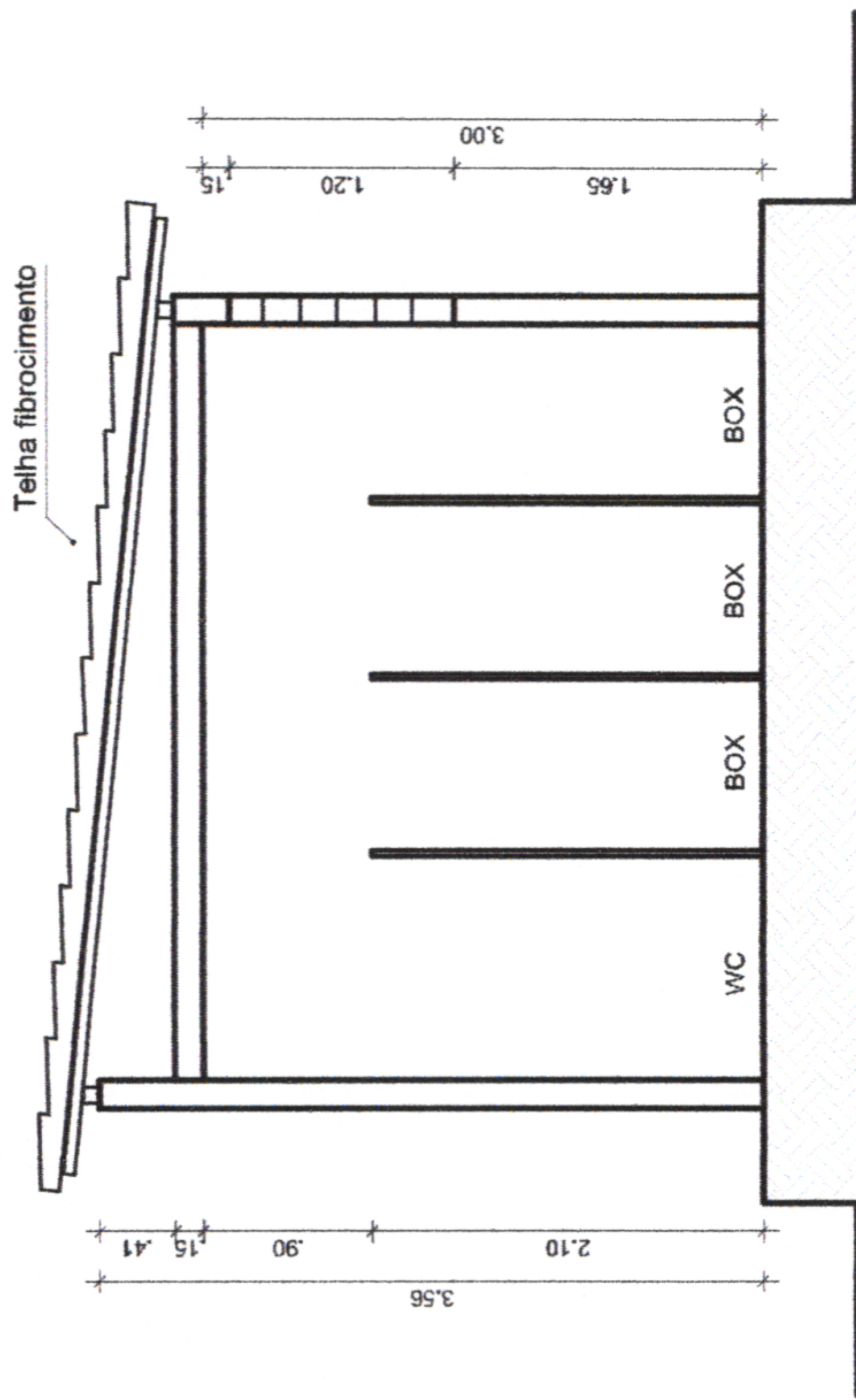

CORTE AA - PROJETO
 ESC. 1/50



Prefeitura de São Lourenço da Mata - PE
Tarcísio Cruz
 Secretário de Infraestrutura

Prefeitura de São Lourenço da Mata - PE
 Felipe Augusto de S. Macêdo
 Engenheiro Civil
 CREA - PE nº 181677622-0

PREFEITURA MUNICIPAL DE SÃO LOURENÇO DA MATA
SECRETARIA DE INFRAESTRUTURA

ASSUNTO: REFORMA DE VESTIÁRIOS DO CAMPO DE MURIBARA
 LOCALIDADE: RUA CENTRAL, MURIBARA, SÃO LOURENÇO DA MATA - PE

CONTEÚDO: CORTE AA - PROJETO	ESCALA: INDICADAS	DATA: JUL/2021
RESPONSÁVEL TÉCNICO: LETÍCIA ROCHA DE SANTANA CAU 241664-6	Nº DA PRANCHA: 09/11	



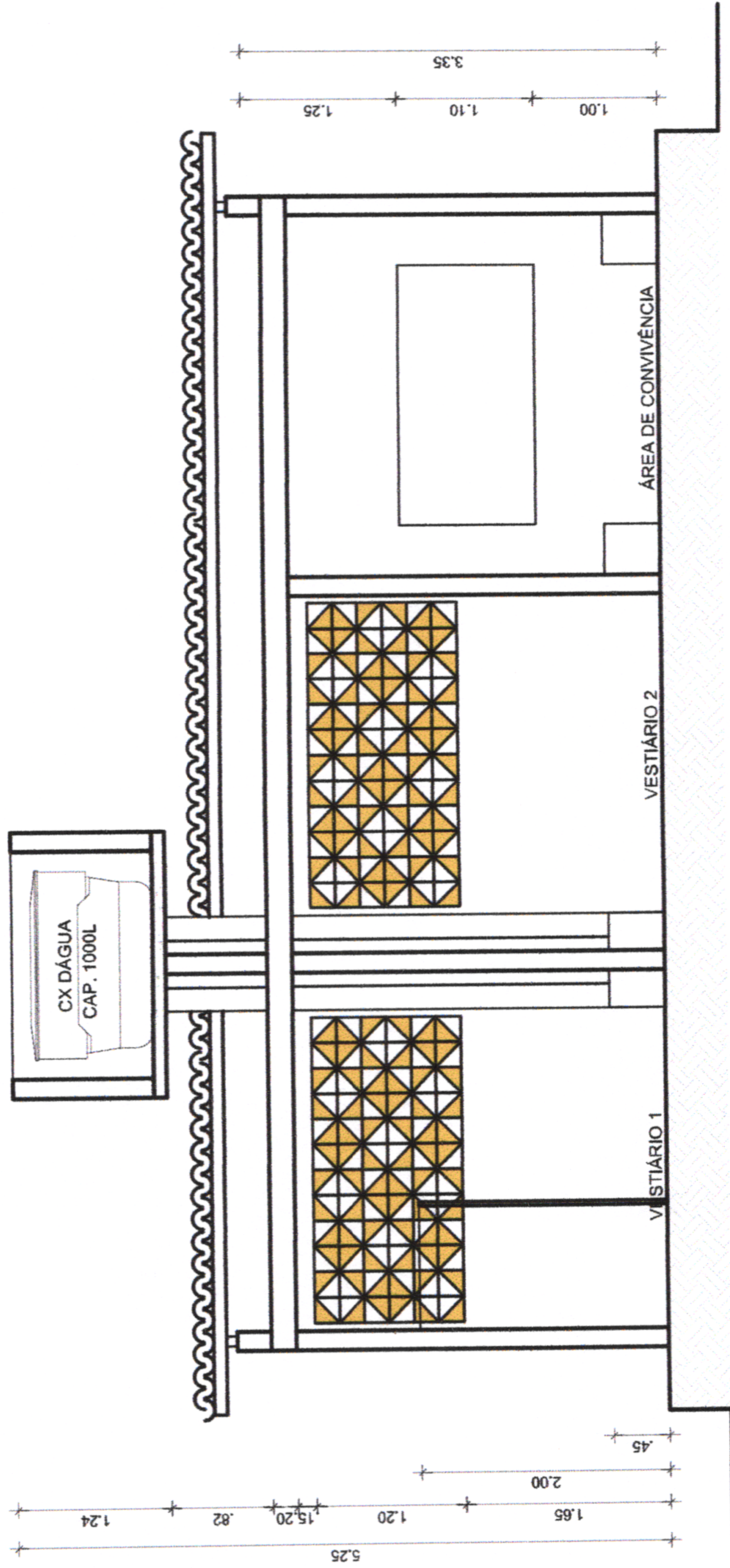

SEINFRA
FOLHA
16

CORTE BB - PROJETO
ESC. 1/50

Prefeitura de São Lourenço da Mata - PE
Tarcísio Cruz
Secretário de Infraestrutura

Prefeitura de São Lourenço da Mata - PE
Felipe Augusto de S. Macêdo
Engenheiro Civil
CREA - PE nº 181677622-0

PREFEITURA MUNICIPAL DE SÃO LOURENÇO DA MATA
SECRETARIA DE INFRAESTRUTURA

ASSUNTO: REFORMA DE VESTIÁRIOS DO CAMPO DE MURIBARA
LOCALIDADE: RUA CENTRAL, MURIBARA, SÃO LOURENÇO DA MATA - PE

CONTEÚDO: CORTE BB - PROJETO	ESCALA: INDICADAS	DATA: JUL/2021
RESPONSÁVEL TÉCNICO: LETÍCIA ROCHA DE SANTANA CAU 241664-6	Nº DA PRANCHA: 10/11	



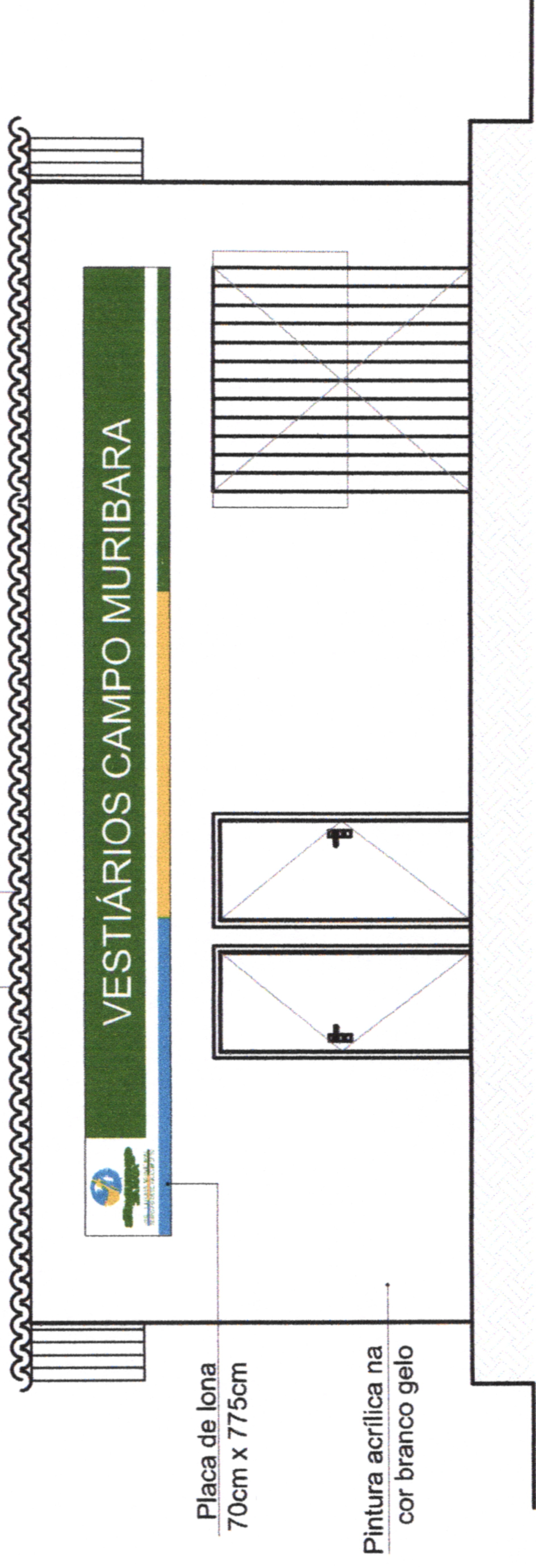

Placa de lona
70cm x 775cm

Pintura acrílica na
cor branco gelo

FACHADA - PROJETO
ESC. 1/50

SEINFRA
FOLHA
09/16

[Signature]
Prefeitura de São Lourenço da Mata - PE
Tarcísio Cruz
Secretário de Infraestrutura

[Signature]
Prefeitura de São Lourenço da Mata - PE
Felipe Augusto de S. Macedo
Engenheiro Civil
CREA - PE n.º 181677622-0



PREFEITURA MUNICIPAL DE SÃO LOURENÇO DA MATA
SECRETARIA DE INFRAESTRUTURA

ASSUNTO: REFORMA DE VESTIÁRIOS DO CAMPO DE MURIBARA
LOCALIDADE: RUA CENTRAL, MURIBARA, SÃO LOURENÇO DA MATA - PE

CONTEÚDO:
FACHADA - PROJETO

RESPONSÁVEL TÉCNICO:
LETÍCIA ROCHA DE SANTANA
CAU 241664-6

ESCALA:
INDICADAS

Nº DA PRANCHA:

11/11

DATA:
JUL/2021

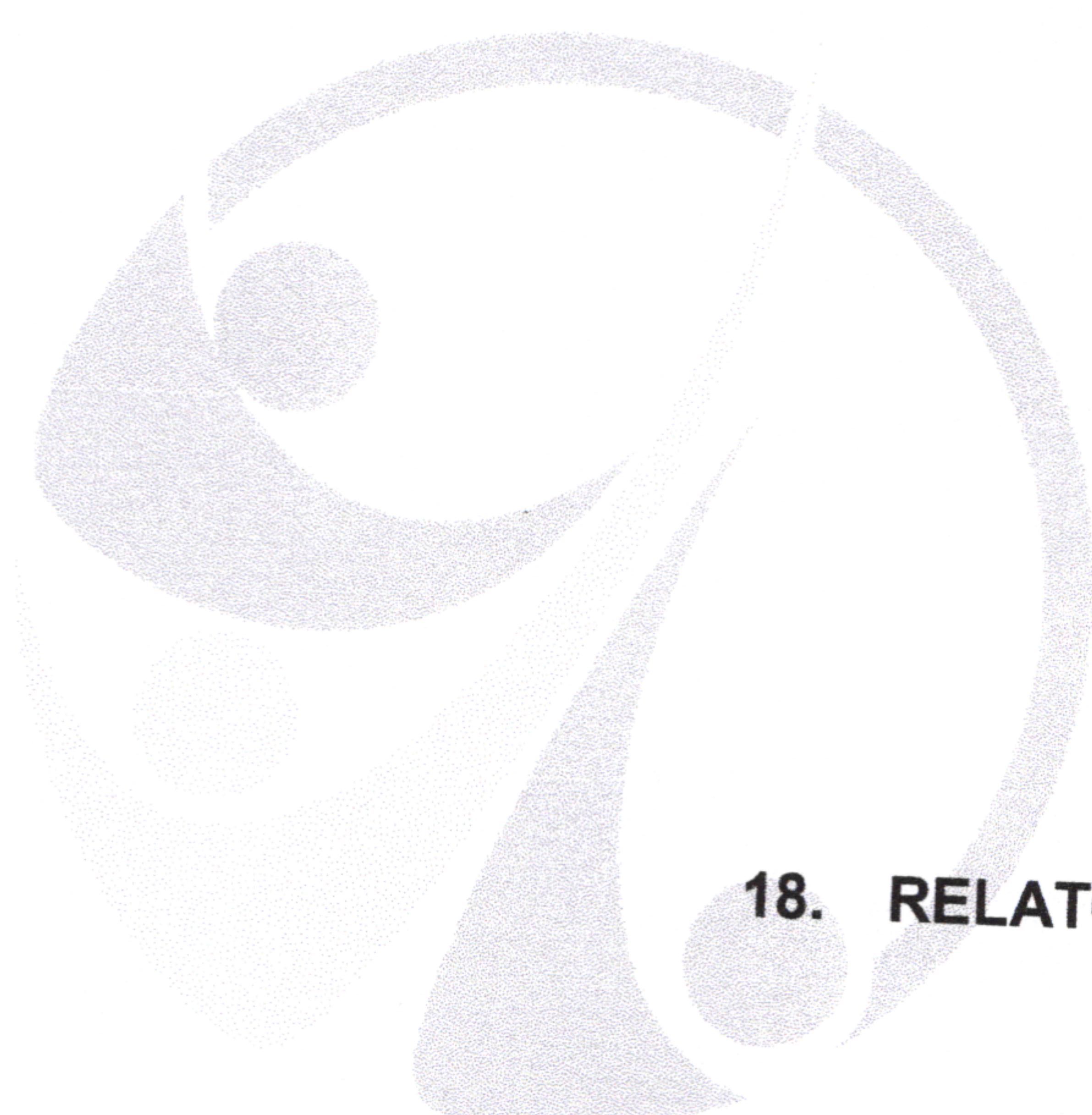

18. RELATÓRIO FOTOGRÁFICO

SÃO LOURENÇO DA MATA

Prefeitura de São Lourenço da Mata - PE
Tarcísio Cruz
Secretário de Infraestrutura

RUMO AO DESENVOLVIMENTO

Prefeitura de São Lourenço da Mata - PE
Felipe Augusto de S. Macêdo
Engenheiro Civil
CREA - PE nº 181677622-0

RELATÓRIO FOTOGRÁFICO

MUNICÍPIO/UF: SÃO LOURENÇO DA MATA / PE	GESTOR / AÇÃO: SECRETARIA DE INFRAESTRUTURA - DIRETORIA DE OBRAS	ENDEREÇO: MURIBARA, SÃO LOURENÇO DA MATA-PE	Revisão 01
PROPONENTE: PREFEITURA DE SÃO LOURENÇO DA MATA	OBJETO: CONTRATAÇÃO DE EMPRESA DE ENGENHARIA PARA EXECUÇÃO DA REFORMA DE VESTIÁRIO E CAMPO, NO BAIRRO DE MURIBARA, NO MUNICÍPIO DE SÃO LOURENÇO DA MATA/PE.	EMPREENDIMENTO: Construção de Edifícios (também para Reformas)	DATA DE REFERÊNCIA: 10/2021



ÁREA CONVIVÊNCIA

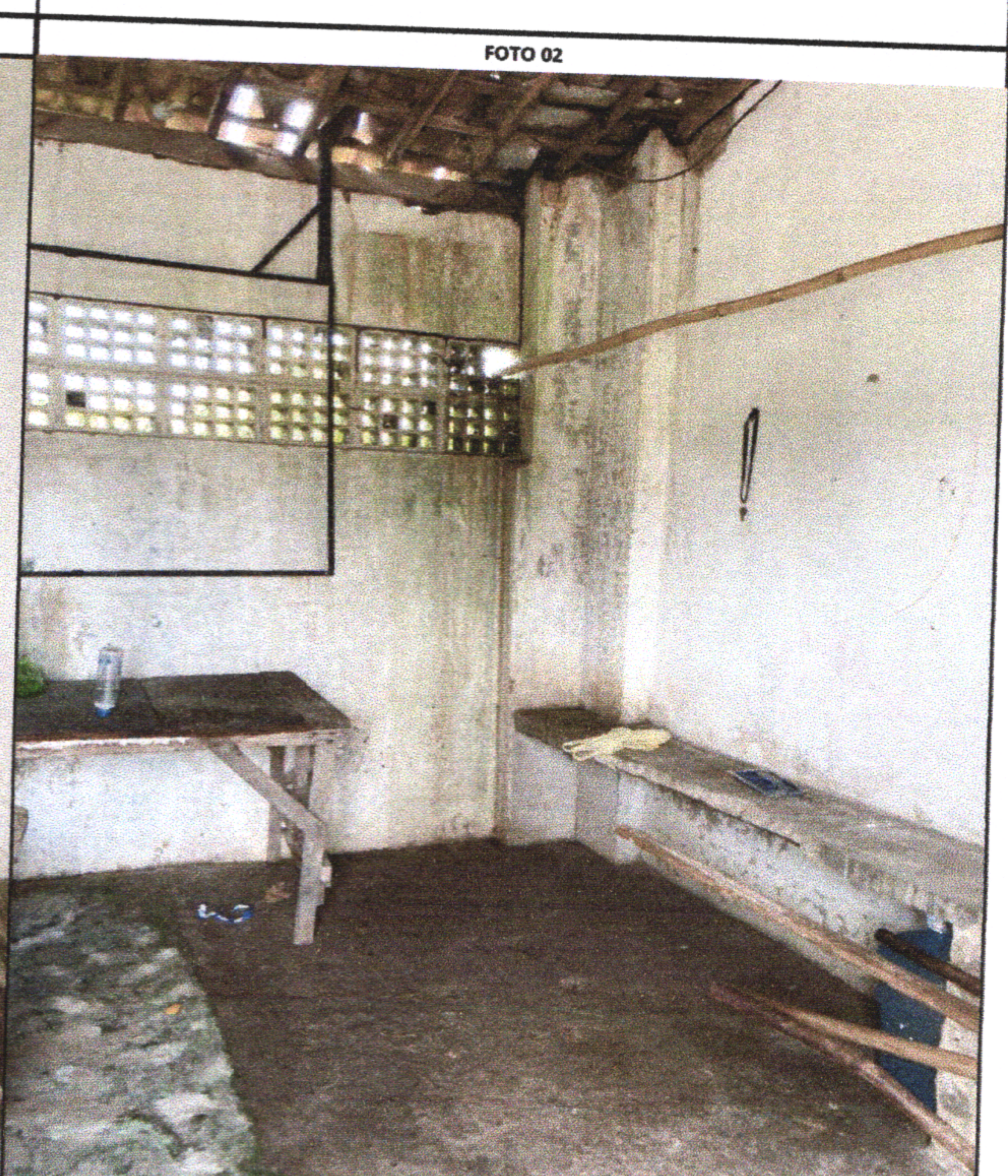

ÁREA CONVIVÊNCIA



ÁREA CONVIVÊNCIA

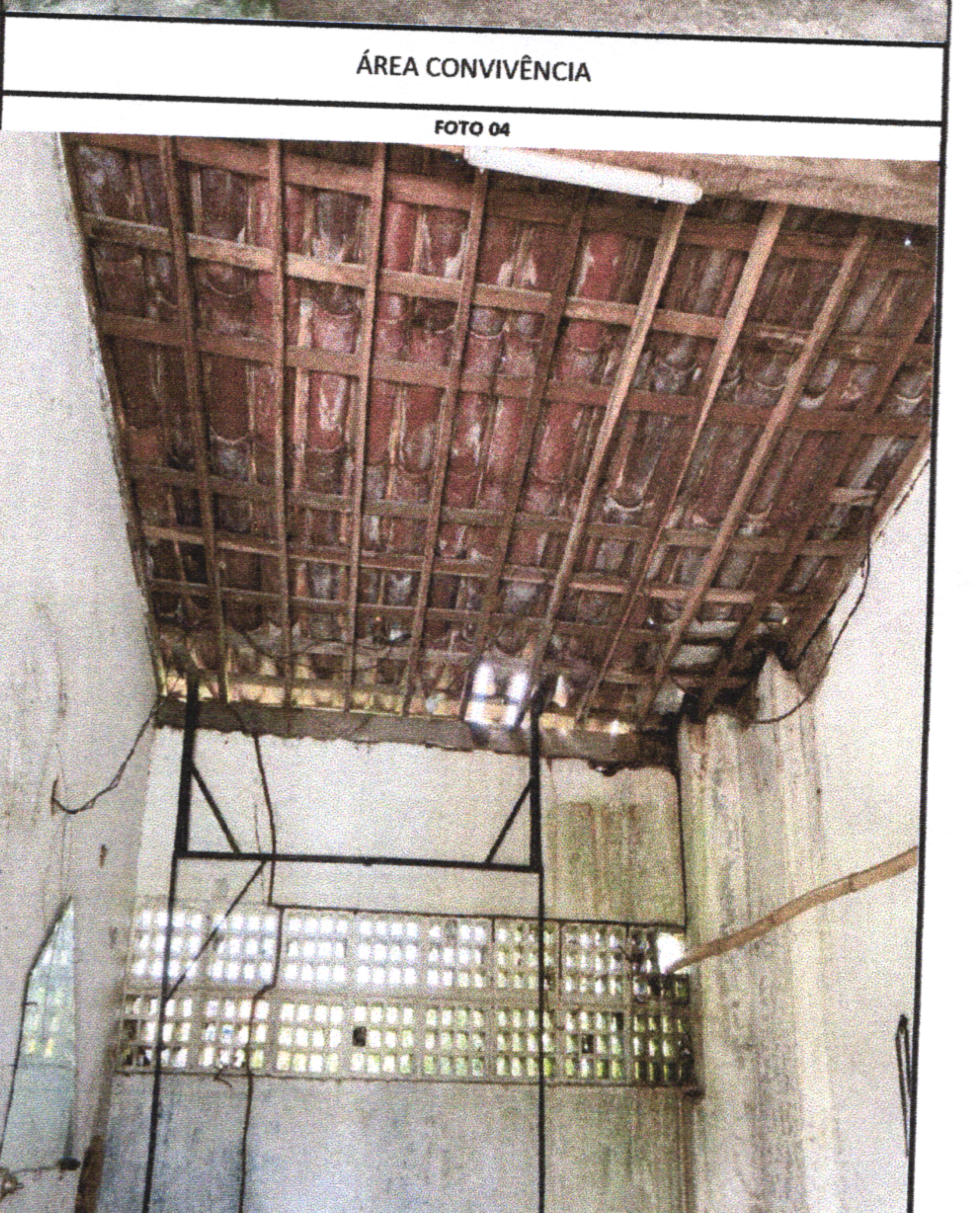

ÁREA CONVIVÊNCIA

Prefeitura de São Lourenço da Mata - PE
Tarcísio Cruz
Secretário de Infraestrutura

Prefeitura de São Lourenço da Mata - PE
Felipe Augusto de S. Macêdo
Engenheiro Civil
CREA - PE nº 181677622-0



RELATÓRIO FOTOGRÁFICO

MUNICÍPIO/UF: SÃO LOUREÇO DA MATA / PE	GESTOR / AÇÃO: SECRETARIA DE INFRAESTRUTURA - DIRETORIA DE OBRAS	ENDEREÇO: MURIBARA, SÃO LOUREÇO DA MATA-PE	Revisão 01
PROPONENTE: PREFEITURA DE SÃO LOUREÇO DA MATA	OBJETO: CONTRATAÇÃO DE EMPRESA DE ENGENHARIA PARA EXECUÇÃO DA REFORMA DE VESTIARIO E CAMPO, NO BAIRRO DE MURIBARA, NO MUNICÍPIO DE SÃO LOUREÇO DA MATA/PE.	EMPREENDIMENTO: Construção de Edifícios (também para Reformas)	DATA DE REFERÊNCIA: 10/2021



FACHADA VESTIARIO

FOTO 05



VESTIARIOS

FOTO 06

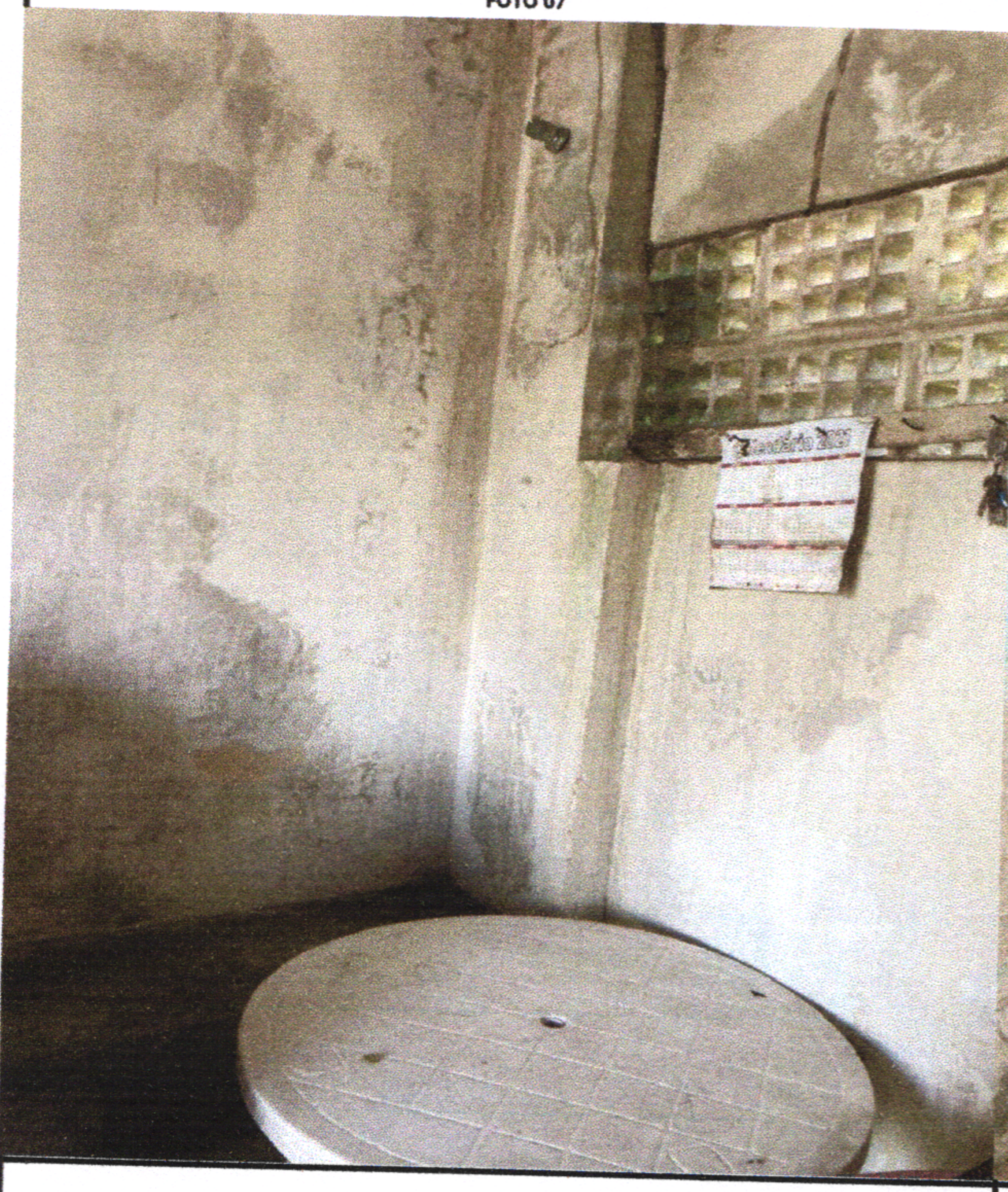

VESTIARIOS



FACHADA

Prefeitura de São Lourenço da Mata - PE
Tarcisio Cruz
Secretário de Infraestrutura

Prefeitura de São Lourenço da Mata - PE
Felipe Augusto de S. Macêdo
Engenheiro Civil
CREA - PE nº 181677622-0

05/11



RUMO AO DESENVOLVIMENTO

RELATÓRIO FOTOGRÁFICO

MUNICÍPIO/UF:
SÃO LOUREÇO DA MATA / PE

GESTOR / AÇÃO:
SECRETARIA DE INFRAESTRUTURA - DIRETORIA DE OBRAS

ENDEREÇO:
MURIBARA, SÃO LOUREÇO DA MATA-PE

Revisão: 01
DATA DE REFERÊNCIA: 10/2021

PROPONENTE:
PREFEITURA DE SÃO LOUREÇO DA MATA

OBJETO:
CONTRATAÇÃO DE EMPRESA DE ENGENHARIA PARA EXECUÇÃO DA REFORMA DE VESTIARIO E CAMPO, NO BAIRRO DE MURIBARA, NO MUNICÍPIO DE SÃO LOUREÇO DA MATA/PE.

EMPREENDIMENTO:
Construção de Edifícios (também para Reformas)

FOTO 09



TELHADO VESTIARIOS

FOTO 10



CAMPO

FOTO 11



CAMPO

FOTO 12



CAMPO

Prefeitura de São Lourenço da Mata - PE
~~Tarcísio Cruz~~
Secretário de Infraestrutura

Prefeitura de São Lourenço da Mata - PE
Felipe Augusto de S. Macêdo
Engenheiro Civil
CREA - PE nº 181677622-0

19. ART DE PROJETO E ORÇAMENTO

SÃO LOURENÇO DA MATA

RUMO AO DESENVOLVIMENTO

Prefeitura de São Lourenço da Mata - PE
Tarcísio Cruz
Secretário de Infraestrutura

Prefeitura de São Lourenço da Mata - PE
Felipe Augusto de S. Macêdo
Engenheiro Civil
CREA - PE n.º 181677622-0



Anotação de Responsabilidade Técnica - ART
Lei nº 6.496, de 7 de dezembro de 1977

CREA-PE

SEINFRA
FOLHA
Página 1/1
ART OBRA / SERVIÇO
Nº PE20210695684

Conselho Regional de Engenharia e Agronomia de Pernambuco

INICIAL

1. Responsável Técnico

FELIPE AUGUSTO DE SANTANA MACEDO

Título profissional: ENGENHEIRO CIVIL

RNP: 1816776220

Registro: 1816776220PE

2. Dados do Contrato

Contratante: PREFEITURA MUNICIPAL DE SAO LOURENÇO DA MATA

PRAÇA ARAÚJO SOBRINHO

Complemento:

Cidade: SÃO LOURENÇO DA MATA

Bairro: CENTRO

UF: PE

CPF/CNPJ: 11.251.832/0001-05

Nº: S/N

CEP: 54735565

Contrato: Não especificado

Valor: R\$ 4.000,00

Ação Institucional: Outros

Celebrado em:

Tipo de contratante: Pessoa Jurídica de Direito Público

3. Dados da Obra/Serviço

PRAÇA ARAÚJO SOBRINHO

Complemento:

Cidade: SÃO LOURENÇO DA MATA

Data de Início: 01/10/2021

Finalidade: Outro

Proprietário: PREFEITURA MUNICIPAL DE SAO LOURENÇO DA MATA

Bairro: CENTRO

UF: PE

Nº: S/N

CEP: 54735565

Coordenadas Geográficas: 0, 0

Código: Não Especificado

CPF/CNPJ: 11.251.832/0001-05

4. Atividade Técnica

15 - Elaboração

35 - Elaboração de orçamento > CONSTRUÇÃO CIVIL > EDIFICAÇÕES > DE EDIFICAÇÃO > #1.1.1.1 - DE ALVENARIA

Quantidade

Unidade

1,00

un

81 - Projeto Arquitetônico > CONSTRUÇÃO CIVIL > EDIFICAÇÕES > DE EDIFICAÇÃO > #1.1.1.1 - DE ALVENARIA

1,00

un

Após a conclusão das atividades técnicas o profissional deve proceder a baixa desta ART

5. Observações

ELABORAÇÃO DE PROJETO, ORÇAMENTO E CRONOGRAMA PARA EXECUÇÃO DA REFORMA DE VESTIÁRIO E CAMPO, NO BAIRRO DE MURIBARA, NO MUNICÍPIO DE SÃO LOURENÇO DA MATA/PE.

6. Declarações

- Cláusula Compromissória: Qualquer conflito ou litígio originado do presente contrato, bem como sua interpretação ou execução, será resolvido por arbitragem, de acordo com a Lei nº 9.307, de 23 de setembro de 1996, por meio do Centro de Mediação e Arbitragem - CMA vinculado ao Crea-PE, nos termos do respectivo regulamento de arbitragem que, expressamente, as partes declaram concordar

- Declaro que estou cumprindo as regras de acessibilidade previstas nas normas técnicas da ABNT, na legislação específica e no decreto n. 5296/2004.

7. Entidade de Classe

NÃO OPTANTE

8. Assinaturas

Declaro serem verdadeiras as informações acima

Felipe Augusto de Santana Macedo
FELIPE AUGUSTO DE SANTANA MACEDO - CPF: 077.795.984-46

Local _____ de _____ de _____ data

PREFEITURA MUNICIPAL DE SAO LOURENÇO DA MATA - CNPJ:
11.251.832/0001-05

9. Informações

10. Valor

Pagamento não identificado.

Prefeitura de São Lourenço da Mata - PE
Tarcísio Cruz
Secretário de Infraestrutura

A autenticidade desta ART pode ser verificada em: <http://crea-pe.sitac.com.br/publico>, com a chave: 8yW73
Impresso em: 22/10/2021 às 13:24:05 por: , ip: 170.79.168.185

www.creape.org.br
Tel: (81) 3423-4383

creape@creape.org.br
Fax: (81) 3423-4383

CREA-PE
Conselho Regional de Engenharia
e Agronomia de Pernambuco





CREA-PE

Conselho Regional de Engenharia e Agronomia de Pernambuco

CNPJ: 09.795.881/0001-59

Avenida Agamenon Magalhães, 2978, Espinheiro, Recife - PE

CEP: 52020-000

Tel: + 55 (81) 3423-4383

COBRANÇA DE A.R.T.

Pagador
PREFEITURA MUNICIPAL DE SAO LOURENCO DA MATA
CPF/CNPJ
11.251.832/0001-05
Endereço
PRAÇA ARAÚJO SOBRINHO, S/N
CENTRO - SÃO LOURENÇO DA MATA - PE - 54735565



Representação numérica: 00190.00009 02810.159836 03712.176175 8 87910000008878

Agência / Código Beneficiário
3234-4 / 90506-2

Número do Documento
28101598303712176-1

Data Emissão
22/10/2021

Data Vencimento
01/11/2021

Parcela
1/1

Valor do Documento
R\$ 88,78

Detalhes da Cobrança

ART

PE20210695684 R\$ 88,78

RECIBO DO PAGADOR

Autenticação Mecânica

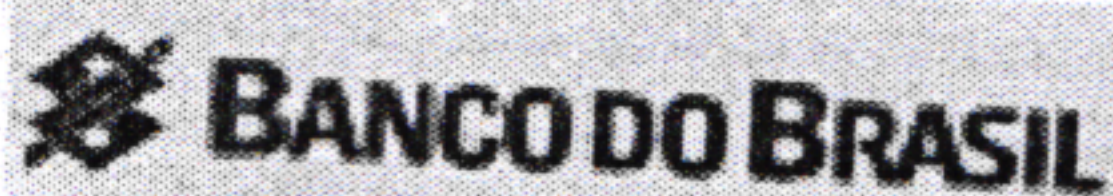

Banco **001-9**

00190.00009 02810.159836 03712.176175 8 87910000008878

Local de Pagamento

processo só será tramitado após a compensação do pagamento do boleto.

Vencimento

01/11/2021

Beneficiário

CREA-PE - Conselho Regional de Engenharia e Agronomia de Pernambuco

Agência / Código Beneficiário

3234-4 / 90506-2

Data Documento
22/10/2021

Nº do Documento
8303712176

Espécie Doc.
DM

Aceite
N

Data Processamento
22/10/2021

Nosso Número

28101598303712176-1

Uso do Banco

Carteira
17

Espécie Moeda
R\$

Quantidade Moeda

Valor Moeda
X

(=) Valor do Documento

88,78

Instruções

O PROCESSO SÓ SERÁ TRAMITADO APÓS A COMPENSAÇÃO DO PAGAMENTO DO BOLETO. EVITAR PAGAR O BOLETO EM AGÊNCIAS DA CAIXA ECONÔMICA FEDERAL E LOTÉRICAS. PAGAR PREFERENCIALMENTE NAS AGÊNCIAS DO BANCO DO BRASIL REFERENTE À COBRANÇA DE A.R.T.

(-) Desconto

(-) Outras Deduções / Abatimento

(+) Mora / Multa / Juros

(+) Outros Acréscimos

(=) Valor Cobrado

Unidade Beneficiada

CREA-PE - Conselho Regional de Engenharia e Agronomia de Pernambuco

09.795.881/0001-59

Avenida Agamenon Magalhães, 2978, Espinheiro, Recife - PE

EXPEDIDO POR: USUÁRIO PADRÃO DO SITAC

Pagador

PREFEITURA MUNICIPAL DE SAO LOURENCO DA MATA
11.251.832/0001-05

Contratante: **PREFEITURA MUNICIPAL DE SAO LOURENÇO DA MATA**

PRAÇA ARAÚJO SOBRINHO, S/N

CENTRO - SÃO LOURENÇO DA MATA - PE - 54735565

Código de Baixa

Autenticação Mecânica

FICHA DE COMPENSAÇÃO





**SÃO LOURENÇO
DA MATA**

RUMO AO DESENVOLVIMENTO