

PLANTA BAIXA - LEVANTAMENTO  
 ESC. 1/200 - CENTRO SOCIAL URBANO

 PREFEITURA MUNICIPAL DE SÃO LOURENÇO DA MATA SECRETARIA DE INFRAESTRUTURA	
OBRA: CENTRO SOCIAL URBANO	
LOCALIDADE: CENTRO, SÃO LOURENÇO DA MATA/PE.	
CONTEÚDO: PLANTA DE LEVANTAMENTO	
DATA: DEZ/2023	ESCALA: INDICADOS NO PROJETO
Nº DA PRANCHA: <b>01/01</b>	

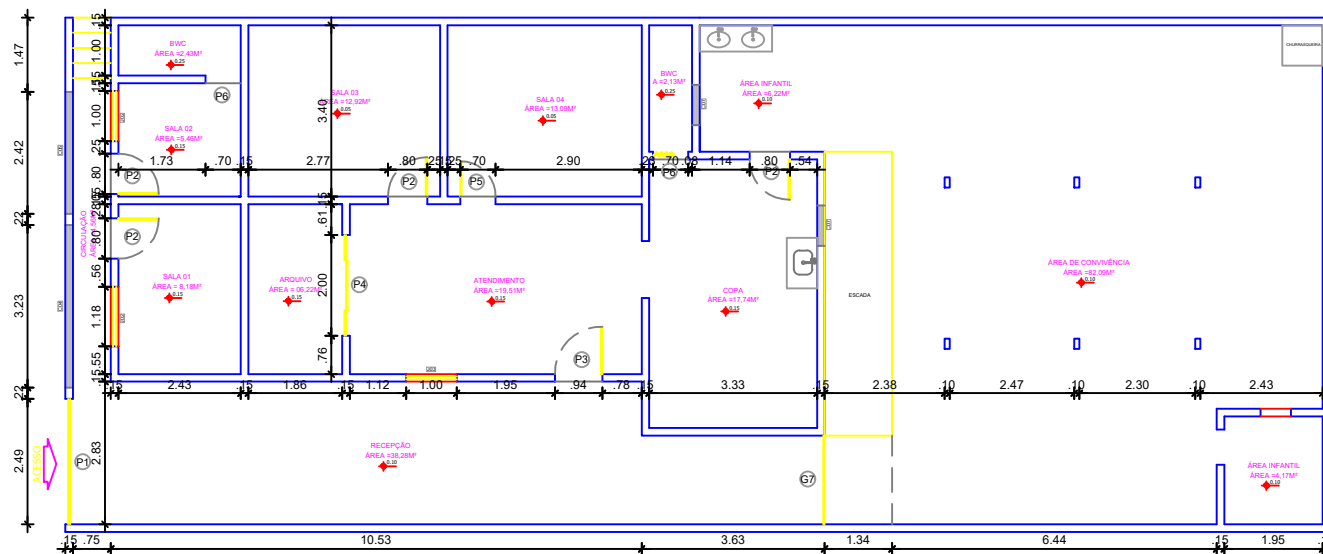

PLANTA BAIXA - LEVANTAMENTO  
 ESC. 1/75 - CREAS

ESPECIFICAÇÕES DE MATERIAIS - LEVANTAMENTO

PISO				
INTERNO:				
1.	PISO EM CERÂMICA 30X40cm			
2.	PISO CIMENTADO			
EXTERNO:				
3.	LAJOTA CONCRETO 45X45CM			
4.	PISO CIMENTADO			
PAREDE				
INTERNO:				
1.	CERÂMICA 30X35cm - H=1,45m			
2.	CERÂMICA 28X25cm - H=1,85m			
3.	REBOCADA COM PINTURA			
TETO				
INTERNO:				
1.	LAJE PRÉ-MOLDADA			
2.	FORRO DE GESSO H=2,80M DO PISO			
3.	FORRO DE PVC H=2,80M DO PISO			
QUADRO DE ESQUADRIA				
PORTAS				
LEGEN.	TAM(m)	ESPECIFICAÇÃO	TIPO	QTD.
P01	2,82 X 2,45	PORTÃO DE ALUMÍNIO	CORRER	01
P02	0,80 X 2,10	PORTA EM MADEIRA SEMI-OCA	GIRO	04
P03	0,94 X 2,10	PORTA EM MADEIRA SEMI-OCA	GIRO	01
P04	2,00 X 2,10	PORTA EM MADEIRA COM ESQUAD. DE VIDRO, 4 FOLHAS	CORRER	01
P05	0,70 X 2,10	PORTA EM MADEIRA SEMI-OCA	GIRO	01
P06	0,70 X 2,10	PORTA SANFONADA PVC	CORRER	01
G07	1,76 X 2,10	GRADE DE FERRO	GIRO	01
JANELAS				
LEGEN.	TAM(m)	ESPECIFICAÇÃO	TIPO	QTD.
J01	1,16 X 1,00 X 1,22	JANELA EM ALUMÍNIO	CORRER	01
J02	1,00 X 1,00 X 1,20	JANELA EM ALUMÍNIO	CORRER	01
J03	1,00 X 1,00 X 1,20	JANELA EM ALUMÍNIO	BASCULANTE	01
C04	0,67 X 3,23 X 1,85	COBOGÓ DE CONCRETO	FIXO	01
C05	0,67 X 2,42 X 1,85	COBOGÓ DE CONCRETO	FIXO	01
C06	0,40 X 0,80 X 1,47	COBOGÓ DE CONCRETO	FIXO	02
LEGENDA				
ELÉTRICA - ILUMINAÇÃO				
LEGEN.	ESPECIFICAÇÃO			
	Quadro de distribuição de luz e força-QDL			
	Tomada monofásica 2P+T, à 0,30m do piso, em caixa 4x2'			
	Tomada monofásica 2P+T, à 1,10m do piso, em caixa 4x2'			
	Tomada monofásica 2P+T, à 2,10m do piso, em caixa 4x2'			
	Tomada de rede, à 0,30m do piso, em caixa 4x2'			
	Tomada de antena coletiva, à 2,10m do piso, em caixa 4x4'			
	Tomada de telefone, à 0,30m do piso, em caixa 4x2'			
	Luminária de sobrepôr de led			
	Luminária retangular de sobrepôr de led			
	Interruptor de 1 ou mais seções, à 1,10m do piso, em caixa 4x2'			

OBRA: CREAS  
 LOCALIDADE: CENTRO, SÃO LOURENÇO DA MATA/PE.

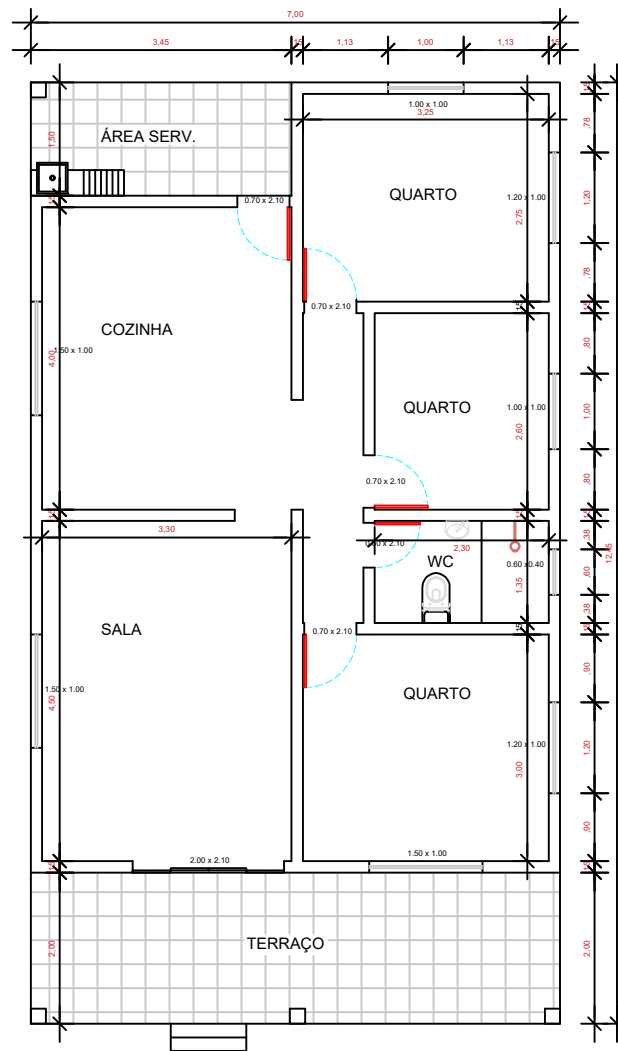

**PLANTA BAIXA - LEVANTAMENTO**  
 ESC. 1/50 - DIRETORIA DA MULHER

 PREFEITURA MUNICIPAL DE SÃO LOURENÇO DA MATA SECRETARIA DE INFRAESTRUTURA	
OBRA: DIRETORIA DA MULHER	
LOCALIDADE: CENTRO, SÃO LOURENÇO DA MATA/PE.	
CONTEÚDO: PLANTA DE LEVANTAMENTO	
DATA: DEZ/2023	ESCALA: INDICADOS NO PROJETO
Nº DA PRANCHA: <b>01/01</b>	

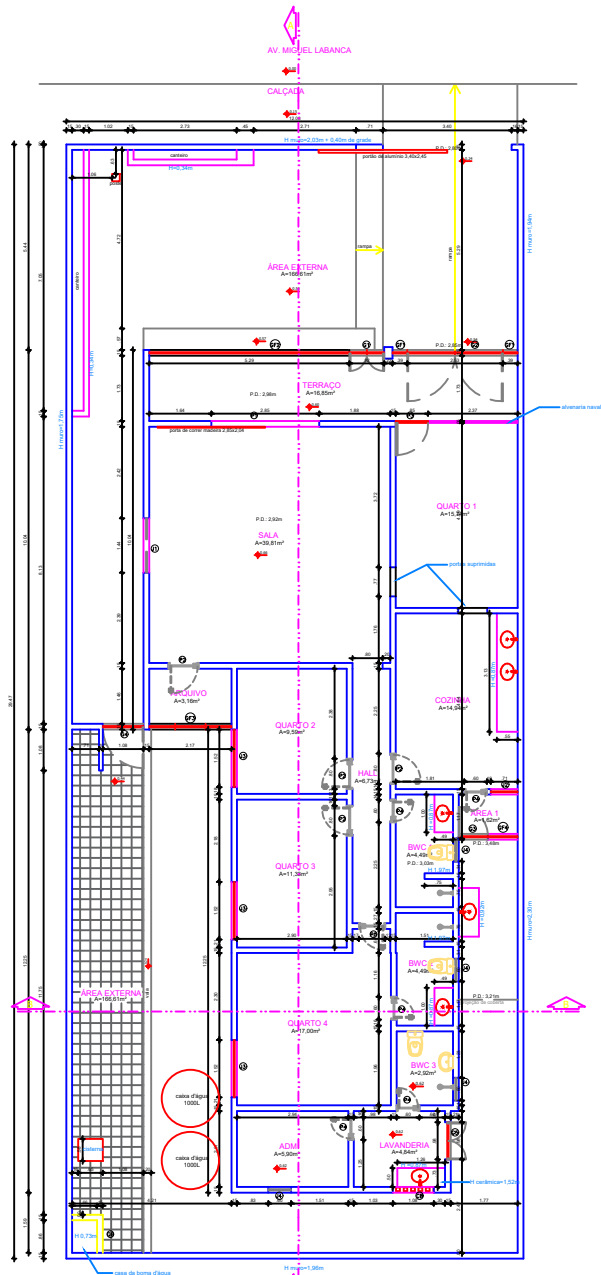

PLANTA BAIXA - LEVANTAMENTO  
 ESC. 1/100 - CASA DE ACOLHIMENTO

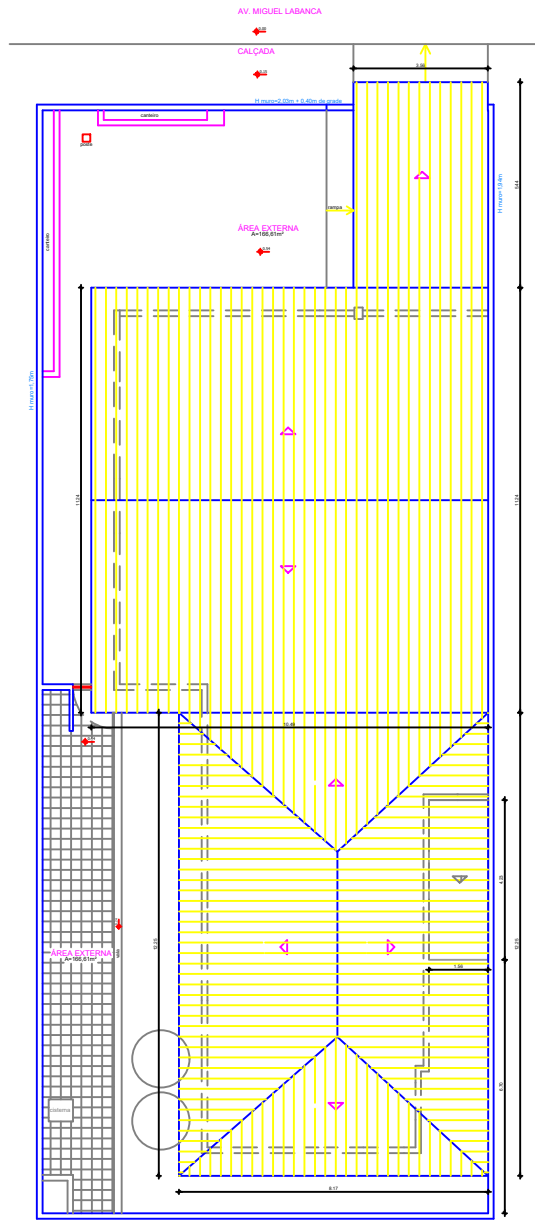

PLANTA BAIXA - COBERTA  
 ESC. 1/100 - CASA DE ACOLHIMENTO

QUADRO DE ESQUADRIAS					
PORTAS					
Código	Medida	Tipo	Material	Quant.	
P1	2,85x2,04	Correr	Madeira	01	
P2	0,77x2,10	Giro	Madeira	04	
P3	0,85x2,10	Giro	Madeira	01	
P4	0,60x2,10	Giro	Madeira	05	
P5	0,67x2,10	Giro	Madeira	01	
GRADE DE FERRO					
GF1	0,39x2,10	Grade fixa	Ferro	02	
GF2	5,29x2,10	Grade fixa	Ferro	01	
GF3	2,17x2,10	Grade fixa e giro	Ferro	01	
GF4	0,82x3,03	Fixo	Ferro	01	
G1	0,92x2,10	Giro duplo	Ferro	01	
G2	2,53x2,10	Giro duplo	Ferro	01	
G3	0,77x2,10	Giro	Ferro	01	
G4	1,08x1,59	Giro	Ferro	01	
G5	0,98x2,42	Giro duplo	Ferro	01	
G6	0,62x0,73	Giro	Ferro	01	
JANELAS					
Código	Medida	Pelroril	Tipo	Material	Quant.
J1	1,44 x 1,33	0,98	Correr	Madeira	01
J2	0,71 x 0,86	1,22	Fixa	Madeira	01
J3	1,52 x 1,40	1,00	Correr	Madeira	03
J4	0,60 x 0,85	1,50	Basculante	Madeira	04
CB	2,08 x 0,92	1,48	Cobogó	Cimento	01

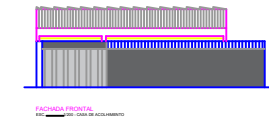

FACHADA FRONTAL  
 ESC. 1/50 - CASA DE ACOLHIMENTO



FACHADA LATERAL, LONGA  
 ESC. 1/50 - CASA DE ACOLHIMENTO

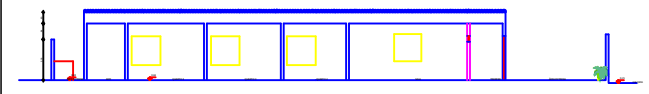

CORTIÇA  
 ESC. 1/50 - CASA DE ACOLHIMENTO

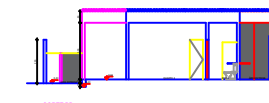

CORTIÇA  
 ESC. 1/50 - CASA DE ACOLHIMENTO



PREFEITURA MUNICIPAL DE SÃO LOURENÇO DA MATA  
 SECRETARIA DE INFRAESTRUTURA

OBRA: CASA DE ACOLHIMENTO

LOCALIDADE: CENTRO, SÃO LOURENÇO DA MATA/PE.

CONTEÚDO: PLANTA DE LEVANTAMENTO

DATA: DEZ/2023

ESCALA: INDICADOS NO PROJETO

Nº DA PRANCHA:  
 01/01